S XIV.2
S=5,25 mp
h=2,11 m
- pardoseală - șapă ciment
- pereți, tavan - zugrăveală albă

S XVII
S=11,67 mp
h=2,01 m
- pardoseală - parchet
- pereți, tavan - zugrăveală albă

raft din gips-carton

arc fals din gips-carton

S XV
S=19,95 mp
h=2,02 m
- pardoseală - șapă ciment
- pereți, tavan - zugrăveală albă

sobă

scară blocată

S XIV.1
S=10,02 mp
h=2,01 m
- pardoseală - șapă ciment
- pereți, tavan - faianță albă, zugrăveală albă

S XIV.2
S=4,03 mp

S XIII
S=9,02 mp
h=2,01 m
- pardoseală - șapă ciment
- pereți, tavan - zugrăveală albă

S XII
S=35,26 mp
h=2,07 m
- pardoseală - șapă de ciment
- pereți, tavan - zugrăveală albă

S XVI
S=9,25 mp
h=2,16 m
- pardoseală - șapă ciment; pereți, tavan - zugrăveală albă

scară blocată

S XI
S=29,59 mp
h=2,13 m
- pardoseală - șapă ciment
- pereți, tavan - zugrăveală albă

-1.06

S VII
S=14,87 mp
h=2,11 m
- pardoseală - șapă ciment
- pereți, tavan - zugrăveală albă

S IX
S=12,26 mp
h=2,24 m
- pardoseală - șapă de ciment
- pereți, tavan - zugrăveală albă

S X.1
S=5,98 mp
h=2,18 m
- pardoseală - șapă de ciment
- pereți, tavan - zugrăveală albă

S X. 2
S=3,77 mp

S X.2
S=3,77 mp
h=2,19 m
- pardoseală - șapă de ciment
- pereți, tavan - zugrăveală albă

S VI.1
S=18,10 mp
h=2,11 m
- pardoseală - șapă ciment
- pereți, tavan - zugrăveală albă

sobă

S VI.2
S=9,07 mp
h=2,12 m
- pardoseală - șapă ciment
- pereți, tavan - zugrăveală albă

rebord din zidărie

S VIII.1
S=22,95 mp
h=2,09 m
- pardoseală - șapă de ciment
- pereți, tavan - zugrăveală albă

h=2,17 m

S VIII.2
S=3,69 mp
h=2,17 m
- pardoseală - șapă de ciment
- pereți, tavan - zugrăveală albă

S XVIII
S=24,51 mp
h=2,14 m
- pardoseală - mozaic de ciment
- pereți, tavan - zugrăveală albă

+0,10

-1.08

S V.3 - scară secundară
S=3,49 mp
- trepte - șapă ciment
- pereți - zugrăveală albă

S V.2
S~3,04 mp
spațiu inaccesibil

S V.1
S~10,28 mp
spațiu inaccesibil

S IV
S=10,49 mp
h=2,07 m
- pardoseală - parchet
- pereți, tavan - zugrăveală albă

trapă de legătură cu parterul

S III
S=19,80 mp
h=1,57; 2,15 m
- pardoseală - șapă ciment
- pereți - cărămidă aparentă
- tavan - bolțișoare din cărămidă aparentă

S II
S=13,67 mp
h=2,12 m
- pardoseală - parchet
- pereți, tavan - zugrăveală albă

S I
S=21,68 mp
h=2,12 m
- pardoseală - șapă ciment
- pereți, tavan - zugrăveală albă

A B C D E F G

A A' B B

1 1' 2 3 4' 4 5 6 7

Schema generală

C1 C4' C2 C3 C6B C6A C6C

LEGENDĂ:

- desființare: elemente de consolidare (1940 ?)
- desființare: goluri obturate
- desființare: compartimentări incoerente față de structura originară
- desființare: compartimentări paravlare recente
- desființare: goluri noi, ajustări de goluri și elemente constructive

planul nivelului superior (parter)

Acest material este proprietatea S.C. D&D EUROCOM S.R.L. Orice modificare, utilizare sau reproducere a acestuia, în totalitate sau în parte, este interzisă fără acordul scris al proprietarului.

Proiectant general și de arhitectură

birou arhitectura
Str. Octavian, nr. 27, sector 3, București, ROMANIA
Tel. / Fax : 021 / 3287954, J40/3908 / 17.09.2003, R 15359910

Proiectant restaurare

opus/atelier de arhitectură
Calea Vitan B V51 sc.2 ap.42 031296 sector 3 București
nr. J40/8663/2001 cod fiscal: RO 14235686

Proiectant rezistență

INCONA SRL București
J40/8707/ 1991 ; R3013714
021 / 2111440

Proiectant instalații

S.C. D&D EUROCOM S.R.L.
J40/14388/2004, CUI/16742073,
Micro Bucuria VIII, bl. M, sc. I, et. 7, ap. 29, sector 3, București
Tel/Fax: 031/4251982, 031/4251981
e-mail: eurocom@ddeurocom.ro
website: www.ddeurocom.ro

Specialitate

RESTAURARE

Verificator / Expert	Semnătura	Cerința	Referat

Pr. Nr. 04.06/2009

Beneficiar: Universitatea Națională de Arte București
G-ral Budișteanu, nr. 19, Sect 1, București

Titlu Proiect

EXTINDERE ȘI REMODELARE FUNCTIONALĂ SEDIUL UNIVERSITĂȚII NAȚIONALE DE ARTE BUCUREȘTI, str. General Budișteanu 19

Șef proiect	arh. Ștefan Bălici
Proiectat	arh. Ștefan Bălici
	arh. Virgil Apostol
	arh. Claudia Apostol

Titlu Planșă

Corp C2
Plan subsol - releveu

Faza PT - DE	Scara	Data	
REV.1	1:50	04.2013	A.C2.01

MOLDOVEANU M. CLEMENTINA ROMÂNIA NR. 05054 ARHITECT VERIFICATOR PROIECTE

MĂCIUCĂ P. CONSTANTIN ROMÂNIA NR. 05085 INGINER VERIFICATOR PROIECTE

ORDINUL ARHITECȚILOR DIN ROMÂNIA 1710 Ștefan BĂLICI

ROMÂNIA Arh. Ștefan BĂLICI SPECIALIST Nr. 2315 MINISTERUL CULTURII

OPUS ATELIER DE ARHITECTURA

CONSOLIDARI PLANSEE

SISTEM CONSOLIDARE PLANSEU (subsol)
- CONSOLIDARE PLANSEU EXISTENT: DULAPI DIN LEMN DE BRAD 25x5cm
- GRINZI DIN LEMN EXISTENTE (CONSERVARE) / TERMOIZOLATIE DIN VATA MINERALA BAZALTICA 2x10cm

SISTEM CONSOLIDARE PLANSEU (parter + etaj 1)
- CONSOLIDARE PLANSEU EXISTENT: DULAPI DIN LEMN DE BRAD 25x5cm
- GRINZI DIN LEMN EXISTENTE (CONSERVARE) / TERMOIZOLATIE DIN VATA MINERALA BAZALTICA 2x10cm
- CONSOLIDARE PLANSEU EXISTENT: DULAPI DIN LEMN DE BRAD 25x5cm

PARDOSELI INTERIOARE:

SISTEM PARDOSEALA INTERIOARĂ 1 (radier subsol)
-BETON POLISAT (TERAZZO) BETON GRI, CU ADAOS DE AGREGATE ROTUNJITE ROSII CARAMIZII, NEGRE SI ALBE (agregate sort roturiţă, 4-8mm, 7-15mm, 15-25mm: marmura rosie caramize 70%, marmura neagra 20%, marmura alba 10%) 10cm
- TERMOIZOLATIE POLISTIREN EXPANDAT (rezistenta la compresiune - tasare 10%): CS(10)Y500 ≥ 500 kPa (50 t/m2), conductivitate termica : λc = 0,035 W/mK) 5cm
- HIDROIZOLATIE ORIZONTALA LICHIDA tip XYPEX (IMPERM. PRIN CRISTALIZARE)
- RADIER BETON ARMAT 30cm
- SAPA SUPORT SLAB ARMATA 10cm
- PAMANT COMPACTAT

SISTEM PARDOSEALA INTERIOARĂ 2 (radier subsol)
-BETON ELICOPTERIZAT GRI 10cm
- TERMOIZOLATIE POLISTIREN EXPANDAT (rezistenta la compresiune - tasare 10%): CS(10)Y500 ≥ 500 kPa (50 t/m2), conductivitate termica : λc = 0,035 W/mK) 5cm
- HIDROIZOLATIE ORIZONTALA LICHIDA tip XYPEX (IMPERM. PRIN CRISTALIZARE)
- RADIER BETON ARMAT 30cm
- SAPA SUPORT SLAB ARMATA 10cm
- PAMANT COMPACTAT

SISTEM PARDOSEALA INTERIOARĂ 3 (parter + etaj 1)
- FINISAJ PARCHET EXISTENT (LEMN ŞTEJAR/ FAG MASIV 2cm) REPARAT, REMONTAT SI FINISAT cf. CAIET DE SARCINI + COMPLETARI DIN ACEIASI ESENTA SI ACELEASI DIMENSIUNI CA CELE ALE PARCHETULUI EXISTENT (DIFERITE DE LA DISCOPERE LA ALTA)
- ADEZIV
- PROTECTIE LA FOC EI 30; SAPA SUPORT DIN MORTAR DE CIMENT 3-5cm
- STRAT DE SEPARARE, FOLIE PVC

SISTEM PARDOSEALA INTERIOARĂ 4.1 (parter + etaj 1 + mansarda_gr. sanitare)
- FINISAJ MOZAIC VENETIAN TURNAT LUSTRUIT, CU SPARTURA DE MARMURA ALBA SI BAZALT NEGRU IN MATRICE EPOXIDICA GRI-BEJ RAL 7032-7034
- PROTECTIE LA FOC EI 30; SAPA SUPORT DIN MORTAR DE CIMENT 3-5cm
- STRAT DE SEPARARE, FOLIE PVC

SISTEM PARDOSEALA INTERIOARĂ 4.2 (parter + etaj 1 + mansarda_gr. sanitare)
- FINISAJ MOZAIC VENETIAN TURNAT LUSTRUIT, CU SPARTURA DE MARMURA ALBA SI BAZALT NEGRU (AGREGATE MICI) IN MATRICE EPOXIDICA GRI-BEJ RAL 7032-7034
- PROTECTIE LA FOC EI 30; SAPA SUPORT DIN MORTAR DE CIMENT 3-5cm
- STRAT DE SEPARARE, FOLIE PVC

SISTEM PARDOSEALA INTERIOARĂ 5.1 (parter: podest intermediar scara principala, podest acces secundar → podeste nod scara secundara)
- FINISAJ MOZAIC VENETIAN TURNAT, CULOARE DE FOND SI GRANULATIE AGREGATE MARMURA CF. SUPRAFETE ORIGINARE CONSERVATE_ EXISTENT/ COMPLETAT SI RESTAURAT CF. CAIET DE SARCINI

SISTEM PARDOSEALA INTERIOARĂ 5.2 (parter: podest intermediar scara principala, podest acces secundar → podeste nod scara secundara)
- FINISAJ MOZAIC VENETIAN TURNAT, CULOARE DE FOND SI GRANULATIE AGREGATE MARMURA CF. SUPRAFETE ORIGINARE CONSERVATE_ EXISTENT/ COMPLETAT SI RESTAURAT CF. CAIET DE SARCINI

SISTEM PARDOSEALA INTERIOARĂ 6 (mansarda)
- FINISAJ DUSUMEA LEMN MASIV CU LAMBA SI ULUC, specificatii si montaj cf. CAIET DE SARCINI + ADEZIV
- PROTECTIE LA FOC EI 30; SAPA SUPORT DIN MORTAR DE CIMENT 3-5cm
- FOLIE DE SEPARARE, FOLIE PVC

PLAFOANE INTERIOARE:

SISTEM PLAFON 1 (subsol)
- DISTANTIER, DULAP DIN LEMN 25x5cm / SCHELET DE SUSTINERE METALIC, PROFILE CD 60x27m
- PROTECTIE LA FOC EI 30; INCHIDERE GIPSCARTON REZISTENT LA FOC, IN CAMP CONTINUU (2x1.25cm)
- GLET IPSOS + VOPSITORIE LAVABILA culoare VERNIL
- PLAFON SUSPENDAT DIN LAMELE LEMN - CADRU DIN SIPCI LEMN ESENTA RASINOASE 50x5mm, SIPCI/ RIGLE RINDEI,LUITE ESENTA RASINOASE 18x8mm LIPITE DE CADRU SI PRESATE, DISPUSE LA 45 grade FATA DE CADRU
FINISAJ: LAC ACRILIC PT LEMN - CALITATEA I , TRANSPARENT, MAT

SISTEM PLAFON 2.1 (parter)
- PROTECTIE LA FOC EI 30; INCHIDERE GIPSCARTON REZISTENT LA FOC, IN CAMP CONTINUU (2x1.25cm) + SCHELET DE SUSTINERE METALIC PROFILE CD 60x27m
- PLAFON SUSPENDAT - GIPSCARTON IN CAMP CONTINUU 1x1.25cm + SCHELET DE SUSTINERE METALIC PROFILE CD 60x27m
- GLET IPSOS + AMORSA (VOPSEA TEXTURATA DIN RASINI ACRILICE IN DISPERSIE APOASA, NISIP SI MARMURA) + FINISAJ MULTIMINERAL PE BAZA DE VAR STINS SI PRAF MARMURA + PROTECTOR FINISAJ VAR (CEARA NATURALA DE ALBINE)

SISTEM PLAFON 2.2 (etaj 1)
- PROTECTIE LA FOC EI 30; INCHIDERE GIPSCARTON REZISTENT LA FOC, IN CAMP CONTINUU (2x1.25cm) + SCHELET DE SUSTINERE METALIC PROFILE CD 60x27m
- PLAFON SUSPENDAT - GIPSCARTON IN CAMP CONTINUU 1x1.25cm + SCHELET DE SUSTINERE METALIC PROFILE CD 60x27m
- GLET IPSOS + AMORSA (VOPSEA TEXTURATA DIN RASINI ACRILICE IN DISPERSIE APOASA, NISIP SI MARMURA) + FINISAJ MULTIMINERAL PE BAZA DE VAR HIDRATAT, CIMENT SI PRAF MARMURA + PROTECTOR FINISAJ VAR (CEARA NATURALA DE ALBINE)

SISTEM PLAFON 3.11 (parter_ gr. sanitare)
- PROTECTIE LA FOC EI 30: INCHIDERE GIPSCARTON REZISTENT LA FOC SI UMEZEALA, IN CAMP CONTINUU (2x1.25cm) + SCHELET DE SUSTINERE METALIC PROFILE CD 60x27m
- PLAFON SUSPENDAT DIN PANZA IN IMPERMEABILIZATA: CADRU DIN SIPCI DIN LEMN ESENTA RASINOASE 50x5mm, PLACAJ SUPORT PANZA

SISTEM PLAFON 3.12 (parter_ gr. sanitare)
- PROTECTIE LA FOC EI 30: INCHIDERE GIPSCARTON REZISTENT LA FOC SI UMEZEALA, IN CAMP CONTINUU (2x1.25cm) + SCHELET DE SUSTINERE METALIC PROFILE CD 60x27m
- PLAFON SUSPENDAT - GIPSCARTON IN CAMP CONTINUU 1x1.25cm + SCHELET DE SUSTINERE METALIC PROFILE CD 60x27m
- GLET IPSOS+ AMORSA (VOPSEA TEXTURATA DIN RASINI ACRILICE IN DISPERSIE APOASA, NISIP SI MARMURA) + FINISAJ MULTIMINERAL PE BAZA DE VAR STINS SI PRAF MARMURA + PROTECTOR PT. FINISAJE PE BAZA DE VAR IMPOTRIVA APEI SI MURDARIEI, INCOLOR, REZISTENT LA UV

SISTEM PLAFON 3.21 (etaj 1_ gr. sanitare)
- PROTECTIE LA FOC EI 30: INCHIDERE GIPSCARTON REZISTENT LA FOC SI UMEZEALA, IN CAMP CONTINUU (2x1.25cm) + SCHELET DE SUSTINERE METALIC PROFILE CD 60x27m
- PLAFON SUSPENDAT DIN PANZA IN IMPERMEABILIZATA: CADRU DIN SIPCI DIN LEMN ESENTA RASINOASE 50x5mm, PLACAJ SUPORT PANZA

SISTEM PLAFON 3.22 (etaj 1_ gr. sanitare)
- PROTECTIE LA FOC EI 30: INCHIDERE GIPSCARTON REZISTENT LA FOC SI UMEZEALA, IN CAMP CONTINUU (2x1.25cm) + SCHELET DE SUSTINERE METALIC PROFILE CD 60x27m
- PLAFON SUSPENDAT - GIPSCARTON IN CAMP CONTINUU 1x1.25cm + SCHELET DE SUSTINERE METALIC PROFILE CD 60x27m
- GLET IPSOS+ AMORSA (VOPSEA TEXTURATA DIN RASINI ACRILICE IN DISPERSIE APOASA, NISIP SI MARMURA) + FINISAJ MULTIMINERAL PE BAZA DE VAR HIDRATAT, CIMENT SI PRAF MARMURA + PROTECTOR PT. FINISAJE PE BAZA DE VAR IMPOTRIVA APEI SI MURDARIEI, INCOLOR, REZISTENT LA UV

SISTEM PLAFON 4 (mansarda_ case scari)
- PROTECTIE LA FOC EI 60; INCHIDERE GIPSCARTON ARMAT CU FIBRA DE STICLA, 1x1.5cm + INCHIDERE GIPSCARTON REZISTENT LA FOC 1x1.25cm + SCHELET DE SUSTINERE METALIC PROFILE CD 60x27m
- GLET IPSOS + AMORSA (VOPSEA TEXTURATA DIN RASINI ACRILICE IN DISPERSIE APOASA, NISIP SI MARMURA) + FINISAJ MULTIMINERAL PE BAZA DE VAR HIDRATAT, CIMENT SI PRAF MARMURA + PROTECTOR FINISAJ VAR (CEARA NATURALA DE ALBINE)

PARDOSELI EXTERIOARE:

SISTEM PARDOSEALA EXTERIOARĂ (podeste acces, balcon, logii)
- FINISAJ MOZAIC DIN CIMENT TURNAT CU FATA SPALATA/MORTAR DE CIMENT PIGMENTAT LA CULOARE,CU SPARTURA DE CALCAR 10-25mm), REFACUT, cf. specificatii CAIET DE SARCINI
- HIDROIZOLATIE MEMBRANA BITUMINOASA TERMOSUDABILA 4mm - 2 STRATURI

LEGENDA PERETI GIPSCARTON:

1 — Perete de compartimentare - ascensor EI 60 / clasa de combustibilitate A1, grosime 10cm: schelet metalic simplu UW-CW 50, placare in 2 straturi cu placa de gipscarton rezistenta la foc si umiditate 2x12.5mm pe o fata, placare in 2 straturi cu placa de gipscarton rezistenta la foc 2x12.5mm pe cealalta fata, fonoizolatie vata minerala sticla 50mm grosime

2 — Perete de compartimentare EI 60 / clasa de combustibilitate A1, grosime 10cm: schelet metalic simplu UW-CW 50, placare in 2 straturi cu placa de gipscarton rezistent la foc2x12.5mm grosime pe ambele fete, fonoizolatie vata minerala 50mm grosime

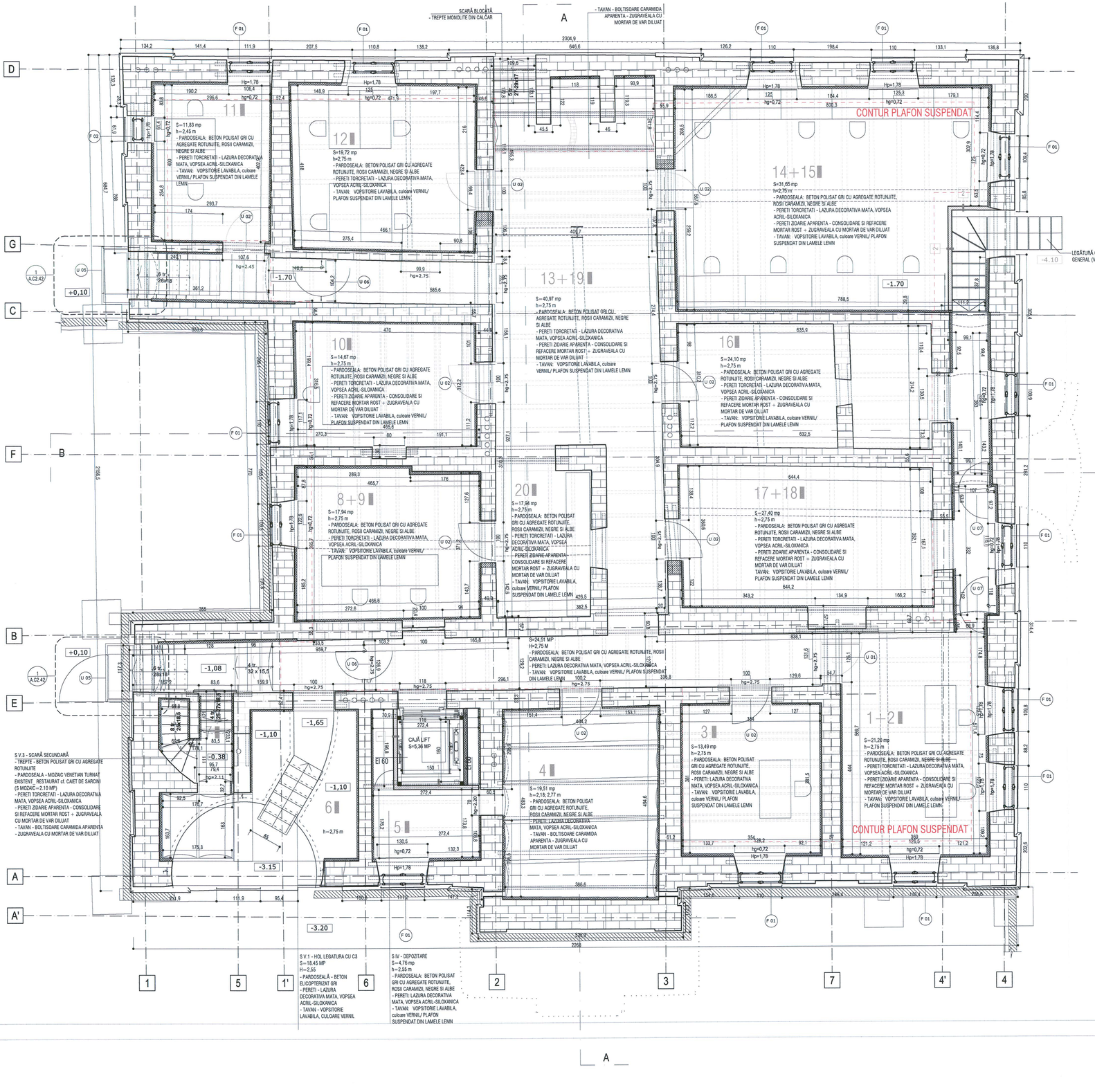

Schema generala

LEGENDA:
- BETON ARMAT
- ZIDARIE CARAMIDA
- PERETE GIPS-CARTON

NOTE:
CATEGORIA DE IMPORTANTA (CF. HG NR. 766/1997): C
CLASA DE IMPORTANTA (CF. N. P100 - 1/2006): III
GRAD DE REZISTENTA LA FOC (CF. N. P-118/1999): II
RISC DE INCENDIU: MIC

Cota ±0.00 = CTA (cota teren amenajat) = 81,20 CNM (cota absoluta raportata la Sistemul de coordonate Stereo Bucuresti si calculata fata de cota de nivel a Marii Negre)
Pentru piante se vor consulta plansele de sistematizare verticala.

CONSTRUCTORUL VA VERIFICA TOATE COTELE SI DIMENSIUNILE. EVENTUALELE NECONCORDANTE, ERORI SAU OMISIUNI VOR FI SEMNALATE PROIECTANTULUI GENERAL.
DIMENSIUNILE NU SE MASOARA DIRECT PE DESEN.
NOTA:
SE VOR RESPECTA DETALIILE, PIESELE SI ACCESORIILE DE SISTEM ALE FURNIZORILOR
SE VA CONSULTA PROIECTANTUL PENTRU SITUATILE PARTICULARE APARUTE IN EXECUTIE
CONSTRUCTORUL VA VERIFICA TOATE COTELE SI DIMENSIUNILE. EVENTUALELE NECONCORDANTE, ERORI SAU OMISIUNI VOR FI SEMNALATE PROIECTANTULUI GENERAL!

PLAN SUBSOL

1 → 2	ALOT FINANCIAR + JURIDIC
3	CASIERE
4	DEPOZITARE
5	DEPOZITARE
6	HOL + SCARA
7	HOL + SCARA
8 → 9	ADMINISTRATIV + DIRECTOR ADMINISTRATIVE
10	RESISTARIUM
11	RESURSE UMANE
12	SERVICIU ACHIZITII + SERVICIU SOCIAL
14 → 15	SERVICIU CONTABILITATE + CONTABIL SEF
16	CIRCULATIE
17 → 18	DEPOZITARE
19 → 19	VOL CENTRAL + CIRCULATII
20	ADMINISTRATIV

ORDINUL ARHITECTILOR DIN ROMÂNIA
4594
Andrei ŞERBESCU
Arhitect cu drept de semnătură

SOCIETATE COMERCIALA birou de arhitectura srl
BUCUREŞTI - ROMANIA

Proiectant general si de arhitectura

birou arhitectura
Str. Octavian, nr. 27, sector 3, Bucuresti, ROMANIA
Tel./Fax: : 021 / 3267954, 3267956 / 3267957, 3267958 / 3267959, 3267960 / 3267961, 3267962 / 3267963, 3267964 / 3267965, 3267966 / 3267967, 3267968 / 3267969, 3267970 / 3267971, 3267972 / 3267973, 3267974 / 3267975, 3267976 / 3267977, 3267978 / 3267979, 3267980 / 3267981,

S XVII
S=11,67 mp
- pardoseală - duşumea

S XV
S=19,95 mp
- pardoseală - şapă ciment

scară blocată
trepte de
calcar

spălător

S XIV.1
S=10,02 mp
- pardoseală - duşumea

S XIV.2
S=4,03 mp

S XIII
S=9,02 mp
- pardoseală - duşumea

S XII
S=35,26 mp
- pardoseală - şapă de ciment

S XVI
S=9,25 mp
- pardoseală - şapă ciment

S XI
S=29,59 mp
- pardoseală - şapă ciment

-1.06

S VII
S=14,87 mp
- pardoseală - şapă ciment

S IX
S=12,26 mp
- pardoseală - şapă de ciment

S X.1
S=5,98 mp
- pardoseală - duşumea

S X.2
S=3,77 mp
- pardoseală - duşumea

S VI.1
S=18,10 mp
- pardoseală - şapă ciment

S VI.2
S=9,07 mp
- pardoseală - şapă ciment

S VIII.1
S=22,95 mp
- pardoseală - şapă de ciment

S VIII.2
S=3,69 mp
- pardoseală - şapă de ciment

+0,10

-1.08

S XVIII
S=24,51 mp
- pardoseală - mozaic de ciment

S V.3 - scară secundară
S=3,49 mp
- trepte - beton lustruit

S V.2
S~3,04 mp
spaţiu inaccesibil

S V.1
S~10,28 mp
spaţiu inaccesibil

S IV
S=10,49 mp
- pardoseală - parchet

S III
S=19,80 mp
- pardoseală - şapă ciment

S II
S=13,67 mp
- pardoseală - parchet

S I
S=21,68 mp
- pardoseală - şapă de ciment

A B C D E F G

A A' B

1 1' 2 3 4' 4 5 6 7

Schema generală



Axul peretelui este proiectat la 5 cm de la muchia lui de la exterior spre interior. Cotele se iau de pe axul peretelui. Nu se admite luarea cotelor cu rigla de pe planşe. Orice modificare (defect) constatată faţă de proiect va fi adusă la cunoştinţa proiectantului. Executantul este obligat să anunţe proiectantul înainte de începerea lucrărilor.

Proiectant general şi de arhitectură

birou arhitectura
Str. Octavian, nr. 27, sector 3, Bucureşti, ROMANIA
Tel./Fax : 021 / 3267864, 3268 / 17.03.2003, R 15293910

Proiectant restaurare

opus/atelier de arhitectură
Calea Vitan B V51 sc.2 ap.42 031296 sector 3 Bucureşti
atelieropus@yahoo.com tel 021 3217632
nr. J40/8663/2001 cod fiscal: RO 14230086

Proiectant rezistenţă

INCONA SRL Bucureşti
J40/6707/ 1991 ; R3013714
021 / 2111440

Proiectant instalaţii

S.C. D&D EUROCOM S.R.L.
J40/14085/2004, CUI16743073,
Matei Basarab 108, bl. 74, sc. 1, et. 7, ap. 29, sector 3, Bucureşti
Tel/Fax: 031/4251982, 031/4251981
e-mail: dandcsrl@ddeurocom.ro
website: www.ddeurocom.ro

MOLDOVEANU M. CLEMENTINA ROMÂNIA NR. 0505 ARHITECT VERIFICATOR PROIECTE

NĂCIUCĂ P. DĂNUŢ ROMÂNIA NR. 05985 INGINER VERIFICATOR PROIECTE

ORDINUL ARHITECŢILOR DIN ROMÂNIA 1710 Ştefan BĂLICI Arhitect cu drept de semnătură

ROMÂNIA MINISTERUL CULTURII Arh. Ştefan BĂLICI SPECIALIST Nr.231S

OPUS-ATELIER DE ARHITECTURĂ

Specialitate

RESTAURARE

Verificator / Expert	Semnătura	Cerinţa	Referat

Pr. Nr.	Beneficiar	Universitatea Naţională de Arte Bucureşti
04.06/2009		G-ral Budişteanu, nr. 19, Sect. 1, Bucureşti

Titlu Proiect
EXTINDERE ŞI REMODELARE FUNCŢIONALĂ SEDIUL UNIVERSITĂŢII NAŢIONALE DE ARTE BUCUREŞTI,
str. General Budişteanu 19

Şef proiect	arh. Ştefan Bălici
Proiectat	arh. Ştefan Bălici
	arh. Virgil Apostol
	arh. Claudia Apostol

Titlu Planşă

Corp C2
Plan subsol - pardoseli releveu

Faza PT - DE	Scara	Data	
REV.1	1:50	04.2013	A.C2.03

CONSOLIDARI PLANSEE

SISTEM CONSOLIDARE PLANSEU _(subsol)
- CONSOLIDARE PLANSEU EXISTENT: DULAPI DIN LEMN DE BRAD 25x5cm
- GRINZI DIN LEMN EXISTENTE (CONSERVARE) / TERMOIZOLATIE DIN VATA MINERALA BAZALTICA 2x10cm

SISTEM CONSOLIDARE PLANSEU _(parter + etaj 1)
- CONSOLIDARE PLANSEU EXISTENT: DULAPI DIN LEMN DE BRAD 25x5cm
- GRINZI DIN LEMN EXISTENTE (CONSERVARE) / TERMOIZOLATIE DIN VATA MINERALA BAZALTICA 2x10cm
- CONSOLIDARE PLANSEU EXISTENT: DULAPI DIN LEMN DE BRAD 25x5cm

PARDOSELI INTERIOARE:

SISTEM PARDOSEALA INTERIOARA 1 _(radier subsol)
-BETON POLISAT [TERAZZO] BETON GRI, CU ADAOS DE AGREGATE ROTUNJITE ROSII CARAMIZII, NEGRE SI ALBE (agregate sort rotunjit, 4-8mm, 7-15mm, 15-25mm: marmura rosie caramizie 70%, marmura neagra 20%, marmura alba 10%) 10cm
- TERMOIZOLATIE POLISTIREN EXPANDAT (rezistenta la compresiune - tasare 10%): CS(10/Y)500 ≥ 500 kPa (50 t/m2), conductivitate termica : λc = 0,035 W/mK) 5cm
- HIDROIZOLATIE ORIZONTALA LICHIDA tip XYPEX (IMPERM. PRIN CRISTALIZARE)
- RADIER BETON ARMAT 30cm
- SAPA SUPORT SLAB ARMATA 10cm
- PAMANT COMPACTAT

SISTEM PARDOSEALA INTERIOARA 2 _(radier subsol)
-BETON ELICOPTERIZAT GRI 10cm
- TERMOIZOLATIE POLISTIREN EXPANDAT (rezistenta la compresiune - tasare 10%): CS(10/Y)500 ≥ 500 kPa (50 t/m2), conductivitate termica : λc = 0,035 W/mK) 5cm
- HIDROIZOLATIE ORIZONTALA LICHIDA tip XYPEX (IMPERM. PRIN CRISTALIZARE)
- RADIER BETON ARMAT 30cm
- SAPA SUPORT SLAB ARMATA 10cm
- PAMANT COMPACTAT

SISTEM PARDOSEALA INTERIOARA 3 _(parter + etaj 1)
- FINISAJ PARCHET EXISTENT (LEMN STEJAR/ FAG MASIV 2cm) REPARAT, REMONTAT SI FINISAT cf. CAIET DE SARCINI + COMPLETARI DIN ACEIASI ESENTA SI ACELEASI DIMENSIUNI CA CELE ALE PARCHETULUI EXISTENT (DIFERITE DE LA O INCAPERE LA ALTA)
- ADEZIV
- PROTECTIE LA FOC EI 30: SAPA SUPORT DIN MORTAR DE CIMENT 3-5cm
- STRAT DE SEPARARE, FOLIE PVC

SISTEM PARDOSEALA INTERIOARA 4.1 _(parter + etaj 1+mansarda_gr. sanitare)
- FINISAJ MOZAIC VENETIAN TURNAT LUSTRUIT, CU SPARTURA DE MARMURA ALBA SI BAZALT NEGRU IN MATRICE EPOXIDICA GRI-BEJ RAL 7032-7034
- PROTECTIE LA FOC EI 30: SAPA SUPORT DIN MORTAR DE CIMENT 3-5cm
- STRAT DE SEPARARE, FOLIE PVC

SISTEM PARDOSEALA INTERIOARA 4.2 _(parter + etaj 1+mansarda_gr. sanitare)
- FINISAJ MOZAIC VENETIAN TURNAT LUSTRUIT, CU SPARTURA DE MARMURA ALBA SI BAZALT NEGRU (AGREGATE MICI) IN MATRICE EPOXIDICA GRI-BEJ RAL 7032-7034
- PROTECTIE LA FOC EI 30: SAPA SUPORT DIN MORTAR DE CIMENT 3-5cm
- STRAT DE SEPARARE, FOLIE PVC

SISTEM PARDOSEALA INTERIOARA 5.1 _(parter: podest intermediar scara principala, podest acces secundar + podeste nod scara secundara)
- FINISAJ MOZAIC VENETIAN TURNAT. CULOARE DE FOND SI GRANULATIE AGREGATE MARMURA CF. SUPRAFETE ORIGINARE CONSERVATE_ EXISTENT/ COMPLETAT SI RESTAURAT CF. CAIET DE SARCINI

SISTEM PARDOSEALA INTERIOARA 5.2 _(parter: podest intermediar scara principala, podest acces secundar + podeste nod scara secundara)
- FINISAJ MOZAIC VENETIAN TURNAT. CULOARE DE FOND SI GRANULATIE AGREGATE MARMURA CF. SUPRAFETE ORIGINARE CONSERVATE_ EXISTENT/ COMPLETAT SI RESTAURAT CF. CAIET DE SARCINI

SISTEM PARDOSEALA INTERIOARA 6 _(mansarda)
- FINISAJ DUSUMEA LEMN MASIV CU LAMBA SI ULUC, specificatii si montaj cf. CAIET DE SARCINI + ADEZIV
- PROTECTIE LA FOC EI 30: SAPA SUPORT DIN MORTAR DE CIMENT 3-5cm
- FOLIE DE SEPARARE, FOLIE PVC

PLAFOANE INTERIOARE:

SISTEM PLAFON 1 _(subsol)
- DISTANTIER, DULAP DIN LEMN 25x5cm / SCHELET DE SUSTINERE METALIC, PROFILE CD 60x27m
- PROTECTIE LA FOC EI 30: INCHIDERE GIPSCARTON REZISTENT LA FOC, IN CAMP CONTINUU (2x1.25cm)
- GLET IPSOS + VOPSITORIE LAVABILA culoare VERNIL
- PLAFON SUSPENDAT DIN LAMELE LEMN: CADRU DIN SIPCI LEMN ESENTA RASINOASE 50x5mm, SIPCI/ RIGLE RINDELUITE ESENTA RASINOASE 18x8mm LIPITE DE CADRU SI PRESATE, DISPUSE LA 45 grade FATA DE CADRU
FINISAJ: LAC ACRILIC PT LEMN - CALITATEA I , TRANSPARENT, MAT

SISTEM PLAFON 2.1 _(parter)
- PROTECTIE LA FOC EI 30: INCHIDERE GIPSCARTON REZISTENT LA FOC, IN CAMP CONTINUU (2x1.25cm)+ SCHELET DE SUSTINERE METALIC PROFILE CD 60x27m
- PLAFON SUSPENDAT - GIPSCARTON IN CAMP CONTINUU 1x1.25cm + SCHELET DE SUSTINERE METALIC PROFILE CD 60x27m
- GLET IPSOS+ AMORSA (VOPSEA TEXTURATA DIN RASINI ACRILICE IN DISPERSIE APOASA, NISIP SI MARMURA) + FINISAJ MULTIMINERAL PE BAZA DE VAR STINS SI PRAF MARMURA + PROTECTOR FINISAJ VAR (CEARA NATURALA DE ALBINE)

SISTEM PLAFON 2.2 _(etaj 1)
- PROTECTIE LA FOC EI 30: INCHIDERE GIPSCARTON REZISTENT LA FOC, IN CAMP CONTINUU (2x1.25cm)+ SCHELET DE SUSTINERE METALIC PROFILE CD 60x27m
- PLAFON SUSPENDAT - GIPSCARTON IN CAMP CONTINUU 1x1.25cm + SCHELET DE SUSTINERE METALIC PROFILE CD 60x27m
- GLET IPSOS+ AMORSA (VOPSEA TEXTURATA DIN RASINI ACRILICE IN DISPERSIE APOASA, NISIP SI MARMURA) + FINISAJ MULTIMINERAL PE BAZA DE VAR HIDRATAT, CIMENT SI PRAF MARMURA + PROTECTOR FINISAJ VAR (CEARA NATURALA DE ALBINE)

SISTEM PLAFON 3.11 _(parter_ gr. sanitare)
- PROTECTIE LA FOC EI 30: INCHIDERE GIPSCARTON REZISTENT LA FOC SI UMEZEALA, IN CAMP CONTINUU (2x1.25cm)+ SCHELET DE SUSTINERE METALIC PROFILE CD 60x27m
- PLAFON SUSPENDAT DIN PANZA IN IMPERMEABILIZATA: CADRU DIN SIPCI DIN LEMN ESENTA RASINOASE 50x5mm, PLACAJ SUPORT PANZA

SISTEM PLAFON 3.12 _(parter_ gr. sanitare)
- PROTECTIE LA FOC EI 30: INCHIDERE GIPSCARTON REZISTENT LA FOC SI UMEZEALA, IN CAMP CONTINUU (2x1.25cm)+ SCHELET DE SUSTINERE METALIC PROFILE CD 60x27m
- PLAFON SUSPENDAT - GIPSCARTON IN CAMP CONTINUU 1x1.25cm + SCHELET DE SUSTINERE METALIC PROFILE CD 60x27m
- GLET IPSOS+ AMORSA (VOPSEA TEXTURATA DIN RASINI ACRILICE IN DISPERSIE APOASA, NISIP SI MARMURA) + FINISAJ MULTIMINERAL PE BAZA DE VAR STINS SI PRAF MARMURA + PROTECTOR PT. FINISAJE PE BAZA DE VAR IMPOTRIVA APEI SI MURDARIEI, INCOLOR, REZISTENT LA UV

SISTEM PLAFON 3.21 _(etaj 1_ gr. sanitare)
- PROTECTIE LA FOC EI 30: INCHIDERE GIPSCARTON REZISTENT LA FOC SI UMEZEALA, IN CAMP CONTINUU (2x1.25cm)+ SCHELET DE SUSTINERE METALIC PROFILE CD 60x27m
- PLAFON SUSPENDAT DIN PANZA IN IMPERMEABILIZATA: CADRU DIN SIPCI DIN LEMN ESENTA RASINOASE 50x5mm, PLACAJ SUPORT PANZA

SISTEM PLAFON 3.22 _(etaj 1_ gr. sanitare)
- PROTECTIE LA FOC EI 30: INCHIDERE GIPSCARTON REZISTENT LA FOC SI UMEZEALA, IN CAMP CONTINUU (2x1.25cm)+ SCHELET DE SUSTINERE METALIC PROFILE CD 60x27m
- PLAFON SUSPENDAT - GIPSCARTON IN CAMP CONTINUU 1x1.25cm + SCHELET DE SUSTINERE METALIC PROFILE CD 60x27m
- GLET IPSOS+ AMORSA (VOPSEA TEXTURATA DIN RASINI ACRILICE IN DISPERSIE APOASA, NISIP SI MARMURA) + FINISAJ MULTIMINERAL PE BAZA DE VAR HIDRATAT, CIMENT SI PRAF MARMURA + PROTECTOR PT. FINISAJE PE BAZA DE VAR IMPOTRIVA APEI SI MURDARIEI, INCOLOR, REZISTENT LA UV

SISTEM PLAFON 4 _(mansarda_case scari)
- PROTECTIE LA FOC EI 60: INCHIDERE GIPSCARTON ARMAT CU FIBRA DE STICLA, 1x1.5cm + INCHIDERE GIPSCARTON REZISTENT LA FOC 1x1.25cm+ SCHELET DE SUSTINERE METALIC PROFILE CD 60x27m
-GLET IPSOS+ AMORSA (VOPSEA TEXTURATA DIN RASINI ACRILICE IN DISPERSIE APOASA, NISIP SI MARMURA) + FINISAJ MULTIMINERAL PE BAZA DE VAR HIDRATAT, CIMENT SI PRAF MARMURA + PROTECTOR FINISAJ VAR (CEARA NATURALA DE ALBINE)

PARDOSELI EXTERIOARE:

SISTEM PARDOSEALA EXTERIOARA _(podeste accese, balcon, logii)
- FINISAJ MOZAIC DIN CIMENT TURNAT CU FATA SPALATA(MORTAR DE CIMENT PIGMENTAT LA CULOARE,CU SPARTURA DE CALCAR 10-25mm), REFACUT, cf. specificatii CAIET DE SARCINI
- HIDROIZOLATIE MEMBRANA BITUMINOASA TERMOSUDABILA 4mm - 2 STRATURI

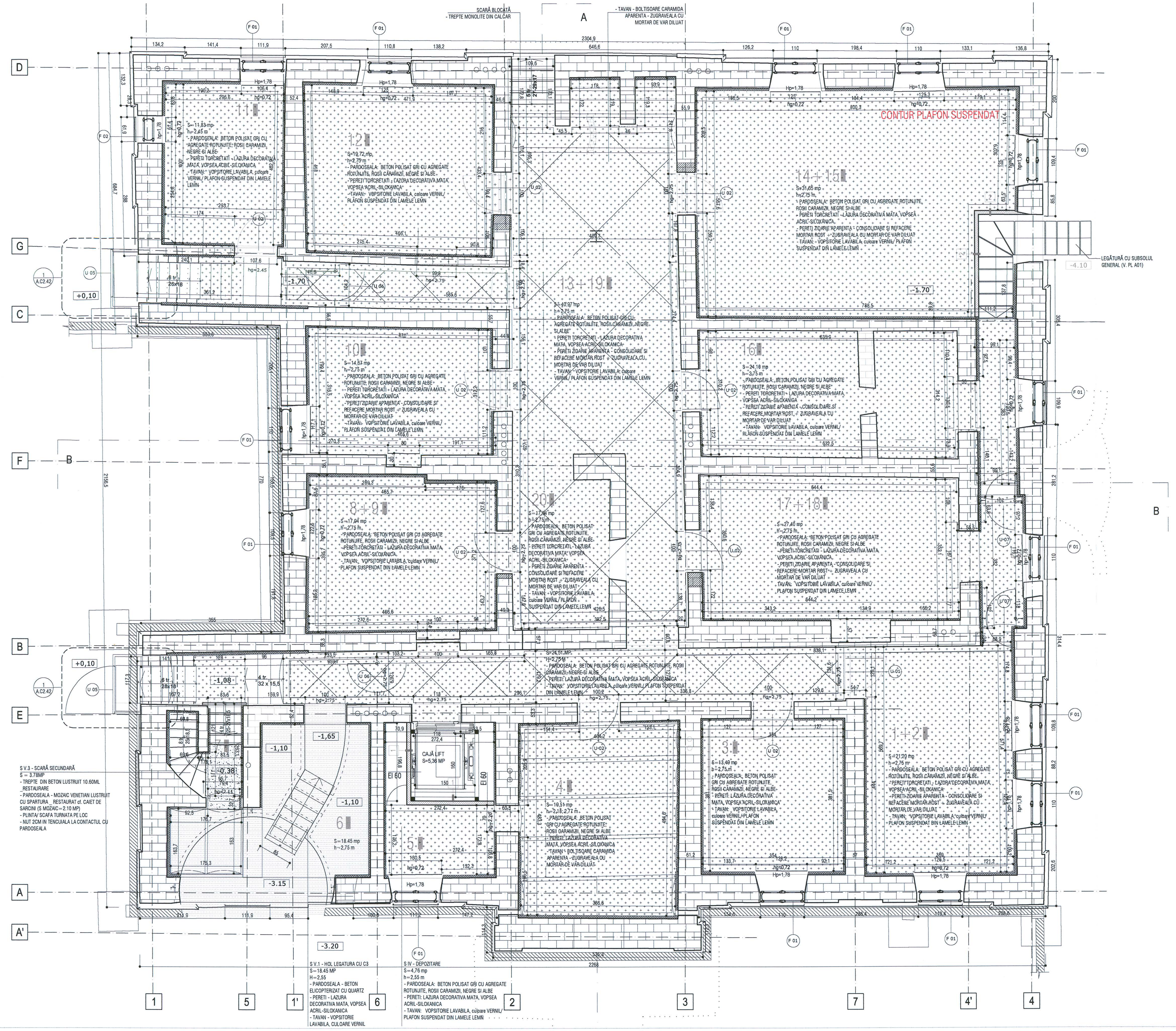

NOTA PARDOSELI:

- PLANŞA SE VA CITI ÎMPREUNA CU MEMORIUL DE SPECIALITATE - RESTAURARE DE ARHITECTURA ŞI CU CAIETELE DE SARCINI - RESTAURARE DE ARHITECTURA!
- PLANURILE DE PARDOSELI SE VOR CITI IMPREUNA CU TABLOUL DE FINISAJE SI CU PLANSELE DE DETALII INTERIOARE E !
ORICE NECONCORDANTA VA FI SEMNALATA DE CATRE EXECUTANT PROIECTANTULUI!

* CROMATICA:
DECIZIILE PRIVIND ASPECTUL FINAL ŞI CROMATICA FINISAJELOR SE VOR LUA PE BAZA EVALUARII PROBELOR EXECUTATE ÎN ŞANTIER ŞI A MOSTRELOR PREZENTATE DE EXECUTANT, CONFORM PREVEDERILOR DIN CAIETELE DE SARCINI!
- DETALIILE VOR FI CONFIRMATE DE EXECUTANTUL DE PARDOSELI!
* * VALORIFICAREA ELEMENTELOR DEMONTATE: TOATE INSTALAŢIILE, ELEMENTELE ŞI COMPONENTELE CONSTRUCTIVE CARE SE DEMONTEAZA (FARA SA MAI FIE REMONTATE) SE VOR REUTILIZA ÎN MĂSURA POSIBILITATILOR PENTRU ALTE LUCRARI (EX. PARCHETUL) SAU SE VOR VALORIFICA PE PIATA!
- DIRECTIA DE MONTARE A PARCHETULUI ESTE CEA INDICATA IN PLANSE!
- IN BAI SE VA PREVEDEA PE STRATUL SUPORT AL PARDOSELII SI PE PERETI pana la o cota de 30cm: UN STRAT HIDROIZOLANT de tip HIDROBIT!

LEGENDA PARDOSELI

SISTEM PARDOSEALA INTERIOARA 1 _(radier subsol)
PARDOSEALA BETON POLISAT [TERAZZO] BETON GRI, CU ADAOS DE AGREGATE ROTUNJITE ROSII CARAMIZII, NEGRE SI ALBE (agregate sort rotunjit, 4-8mm, 7-15mm, 15-25mm: marmura rosie caramizie 70%, marmura neagra 20%, marmura alba 10%) 10cm

SISTEM PARDOSEALA INTERIOARA 2 _(radier subsol)
- FINISAJ BETON ELICOPTERIZAT CU QUARTZ GRI 10CM

SISTEM PARDOSEALA INTERIOARA 3 _(parter + etaj 1)
- FINISAJ PARCHET EXISTENT (LEMN STEJAR/ FAG MASIV 2cm) REPARAT, REMONTAT SI FINISAT cf. CAIET DE SARCINI + COMPLETARI DIN ACEIASI ESENTA SI ACELEASI DIMENSIUNI CA CELE ALE PARCHETULUI EXISTENT (DIFERITE DE LA O INCAPERE LA ALTA)

SISTEM PARDOSEALA INTERIOARA 4.1 _(parter + etaj 1+mansarda_gr. sanitare)
- FINISAJ MOZAIC VENETIAN TURNAT, LUSTRUIT CU SPARTURA DE MARMURA ALBA SI NEAGRA (10-25mm) IN MATRICE EPOXIDICA GRI-BEJ RAL 7032-7034

SISTEM PARDOSEALA INTERIOARA 4.2 _(parter + etaj 1+mansarda_gr. sanitare)
- FINISAJ MOZAIC VENETIAN TURNAT, LUSTRUIT CU SPARTURA DE MARMURA ALBA SI NEAGRA (AGREGATE MICI) IN MATRICE EPOXIDICA GRI-BEJ RAL 7032-7034

SISTEM PARDOSEALA INTERIOARA 5.1 _(parter: podest intermediar scara principala, podest acces secundar + podeste nod scara secundara)
- FINISAJ MOZAIC VENETIAN TURNAT. CULOARE DE FOND SI GRANULATIE AGREGATE MARMURA CF. SUPRAFETE ORIGINARE CONSERVATE_ EXISTENT/ COMPLETAT SI RESTAURAT CF. CAIET DE SARCINI

SISTEM PARDOSEALA INTERIOARA 5.2 _(parter_podest intermediar scara principala, podest acces secundar)
- FINISAJ MOZAIC VENETIAN TURNAT (FASCIE PERIMETRALA, LATIME 15CM). CULOARE DE FOND SI GRANULATIE AGREGATE MARMURA CF. SUPRAFETE ORIGINARE CONSERVATE_ EXISTENT/ COMPLETAT SI RESTAURAT CF. CAIET DE SARCINI

SISTEM PARDOSEALA INTERIOARA 6 _(mansarda)
- FINISAJ DUSUMEA DE STEJAR CU LAMBA SI ULUC, LATIME 12cm

SISTEM PARDOSEALA EXTERIOARA _(podeste accese, balcon, logii)
- FINISAJ MOZAIC SPALAT CU SPARTURA DE CALCAR IN MATRICE DE CIMENT PIGMENTAT LA CULOARE, REFACUT cf. specificatii CAIET DE SARCINI. (CULOARE DE FOND SI GRANULATIE AGREGATE CF. SUPRAFETE ORIGINARE!)

Schema generala

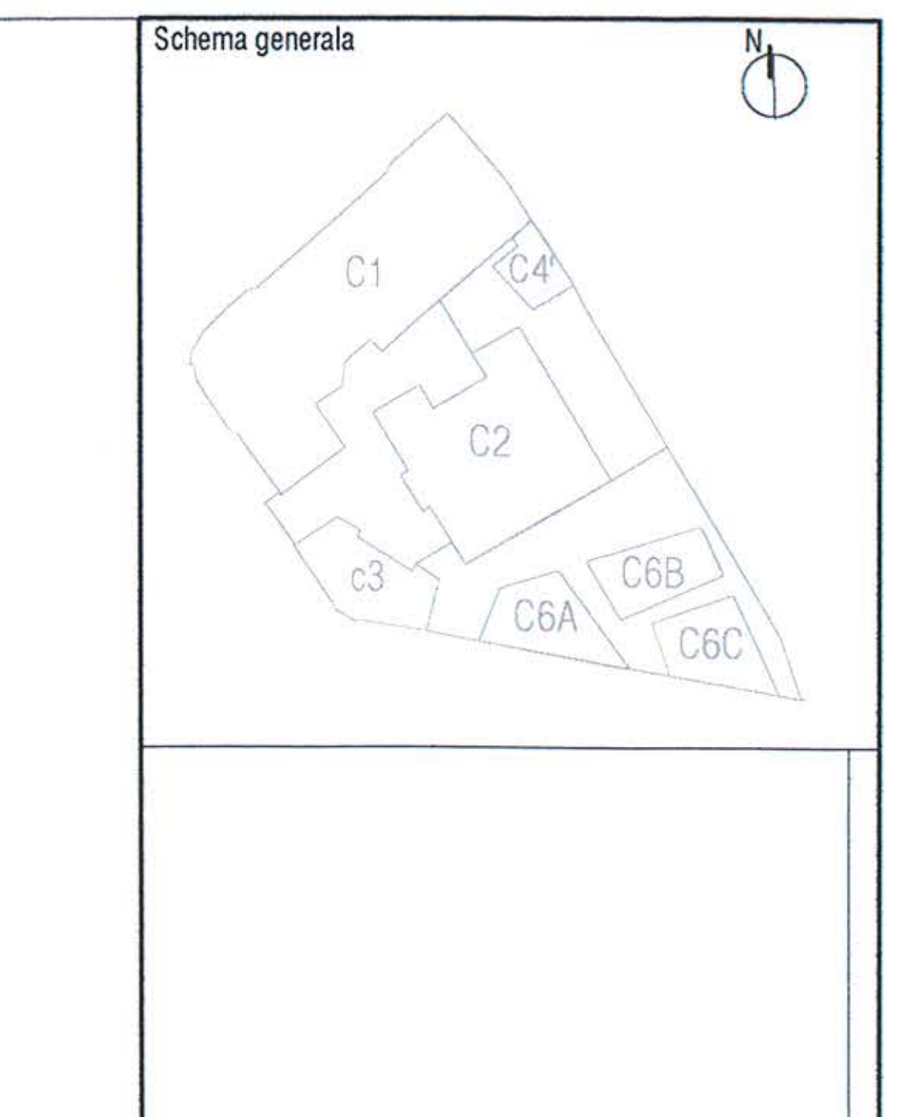

LEGENDA:

- BETON ARMAT
- ZIDARIE CARAMIDA
- PERETE GIPS-CARTON

NOTE:
CATEGORIA DE IMPORTANTA (CF. HG NR. 766/1997): C
CLASA DE IMPORTANTA (CF. N. P100 - 1/2006): III
GRAD DE REZISTENTA LA FOC (CF. N. P-118/1999): II
RISC DE INCENDIU: MIC

Cota ±0.00 = CTA (cota teren amenajat) = 81.20 CNM (cota absoluta raportata la Sistemul de coordonate Stereo Bucuresti si calculata fata de cota de nivel a Marii Negre)
Pentru pante se vor consulta plansele de sistematizare verticala.

CONSTRUCTORUL VA VERIFICA TOATE COTELE SI DIMENSIUNILE. EVENTUALELE NECONCORDANTE, ERORI SAU OMISIUNI VOR FI SEMNALATE PROIECTANTULUI GENERAL.
DIMENSIUNILE NU SE MASOARA DIRECT PE DESEN.

NOTA:
SE VOR RESPECTA DETALIILE, PIESELE SI ACCESORIILE DE SISTEM ALE FURNIZORILOR!
SE VA CONSULTA PROIECTANTUL PENTRU SITUATIILE PARTICULARE APARUTE IN EXECUTIE!
CONSTRUCTORUL VA VERIFICA TOATE COTELE SI DIMENSIUNILE. EVENTUALELE NECONCORDANTE, ERORI SAU OMISIUNI VOR FI SEMNALATE PROIECTANTULUI GENERAL!

PLAN SUBSOL

1+2	AUDIT FINANCIAR + JURIDIC
3	CASIERIE
4	DEPOZITARE
5	DEPOZITARE
6	HOL+SCARA
7	HOL+SCARA
8+9	ADMINISTRATIV + DIRECTOR ADMINISTRATIE
10	REGISTRATURA
11	RESURSE UMANE
12	SERVICIU ACHIZITII + SERVICIU SOCIAL
14+15	SERVICIU CONTABILITATE + CONTABIL SEF
16	CIRCULATIE
17+18	DEPOZITARE
13+19	HOL CENTRAL + CIRCULATII
20	ADMINISTRATIV

ORDINUL ARHITECTILOR DIN ROMÂNIA
4594
Andrei ŞERBESCU
Arhitect cu drept de semnătură

SOCIETATE COMERCIALA
adn
birou de arhitectura srl
BUCURESTI - ROMANIA

Proiectant general si de arhitectura

adn birou arhitectura
Str. Octavian, nr. 27, sector3, Bucuresti,ROMANIA
Tel./Fax : 021 / 3267954, J40/3968 / 17.03.2003, R 15293910

Proiectant restaurare

opus/atelier de arhitectură
Calea Vitan 8 V51 sc.2 ap.42 031296 sector 3 Bucuresti
atelieropus@yahoo.com tel 021 3217632
nr. J40/8663/2001 cod fiscal: R 14235686

Proiectant rezistenta corpuri C1, C3, C4', C6

INCONA SRL Bucuresti
J40/6707/1991 ; R3013714
021 / 2111440

Proiectant instalatii

S.C. D&D EUROCOM S.R.L.
J40/14388/2004, CUI16742073,
Matei Basarab 108, bl. 74, sc. 1, et. 7, ap. 29, sector 3, Bucuresti
Tel/Fax: 031/4251982, 031/4251981
e-mail: electrice@ddeurocom.ro
website: www.ddeurocom.ro

Specialitate

ARHITECTURA

Verificator / Expert	Cerinta	Referat
Danut Maciuca	C	/2016
Clement Moldoveanu	B1, D, E, F	/2016

Pr. Nr.	Beneficiar	Universitatea Nationala de Arte Bucuresti
P046/2009	adresa	G-ral Budisteanu, nr. 19, sect 1, Bucuresti

Titlu Proiect
EXTINDERE SI REMODELARE FUNCTIONALA SEDIUL UNIVERSITATII NATIONALE DE ARTE BUCURESTI, str. General Budisteanu 19

Sef proiect	arh. Andrei Serbescu
Proiectat	arh. Andrei Serbescu
Proiectat	arh. Adrian Untaru
Proiectat	arh. Bogdan Bradateanu

Titlu Plansa
PLAN SUBSOL - PROPUNERE

Faza PT+DE	Scara	Data	A.C2.04
REV.2	1:50	12.2016	

Acest proiect este proprietatea ADN BA si asupra sa functioneaza legile copyright-ului. El nu poate fi folosit in ansamblu sau in parti ale sale decat cu aprobarea scrisa a ADN BA. Orice modificare ulterioara a proiectului, facuta fara instiintarea si aprobarea scrisa a proiectantului, il absolva pe acesta de orice raspundere.

P IX
S=45,54 mp
h=3,52 m
- pardoseală - parchet
- pereți, tavan - zugrăveală albă

P X
S=47,16 mp
h=3,53 m
- pardoseală - parchet
- pereți, tavan - zugrăveală albă

P I
S=89,81 mp
h=3,56 m
- pardoseală - parchet
- trepte - blocuri de calcar
- podest - mozaic de ciment
- pereți, tavan - zugrăveală albă

urme de decorație policromă
(v. memoriul anexat)

P XI
S=48,69 mp
h=3,58 m
- pardoseală - parchet
- pereți, tavan - zugrăveală albă

P VIII
S=15,46 mp
h=3,57 m
- pardoseală - parchet
- pereți, tavan - zugrăveală albă

P VII
S=19,96 mp
h=3,60 m
- pardoseală - parchet
- pereți, tavan - zugrăveală albă

P VI
S=11,49 mp
h=3,61 m
- pardoseală - parchet
- pereți, tavan - zugrăveală albă

P IV
S=10,00 mp
h=3,57 m
- pardoseală
-șapă ciment
- pereți, tavan
- zugrăveală albă

P III
S=11,53 mp
h=3,57 m
- pardoseală - parchet
- pereți, tavan - zugrăveală albă

P II
S=45,83 mp
h=3,57 m
- pardoseală - parchet
- pereți, tavan - zugrăveală albă

P V.1 - scară secundară
S=5,70 mp
- trepte - blocuri de calcar
- pereți - zugrăveală albă

P V.2
S=1,76 mp
- pardoseală - șapă ciment
- pereți, tavan - zugrăveală albă

sobă

-1.162
-0.032
-1.076
-0.017
±0.00
-0.677
-1.321

Schema generală

C1 C4' C2 C3 C6B C6A C6C

LEGENDĂ:

- desfiinţare: elemente de consolidare (1940 ?)
- desfiinţare: goluri obturate
- desfiinţare: compartimentări incoerente faţă de structura originară
- desfiinţare: compartimentări parazitare recente
- desfiinţare: goluri noi, ajustări de goluri şi elemente constructive
- planul nivelului inferior (subsol)

Acest proiect este proprietatea ADN BIROU DE ARHITECTURA SRL si nu poate fi folosit in avantajul sau fara autorizatia scrisa a partilor. Orice modificare efectuata pe prezenta, fara stirea si acordul scris al ADN BIROU DE ARHITECTURA SRL, va atrage dupa sine raspunderea conform legislatiei in vigoare.

Proiectant general şi de arhitectură
adn birou arhitectura
Str. Octavian, nr. 27, sector 3, Bucureşti ROMANIA
Tel. / Fax : 021 / 3267854, 340 / 3968 / 17.03.2003, R 15293910

Proiectant restaurare
opus/atelier de arhitectură
Calea Vitan 8 VS1 sc.2 ap.42 031296 sector 3 Bucureşti/
ateleropus@yahoo.com tel 021 3217832
nr. J40/9663/2001 cod fiscal: RO 14255686

Proiectant rezistenţă
INCONA SRL Bucureşti
J40/6707/ 1991 ; R3013714
021 / 2111440

Proiectant instalaţii
S.C. D&D EUROCOM S.R.L.
J40/14389/2004, CUI14143073,
Matei Basarab 108, bl. 74, sc. 1, et. 7, ap. 29,
sector 3, Bucureşti
Tel/Fax: 031/4251982, 031/4251981
e-mail: electric@ddeurocom.ro
website: www.ddeurocom.ro

Specialitate
RESTAURARE

Verificator / Expert	Semnătura	Cerinţa	Referat

Pr. Nr. 04.06/2009
Beneficiar: Universitatea Naţională de Arte Bucureşti
G-ral Budişteanu, nr. 19, Sect 1, Bucureşti

Titlu Proiect
EXTINDERE ŞI REMODELARE FUNCTIONALĂ SEDIUL UNIVERSITĂŢII NAŢIONALE DE ARTE BUCUREŞTI,
str. General Budişteanu 19

Şef proiect	arh. Ştefan Bălici
Proiectat	arh. Ştefan Bălici
	arh. Virgil Apostol
	arh. Claudia Apostol

Titlu Planşă
Corp C2
Plan parter - releveu.

Faza PT + DE	Scara	Data	
REV.1	1:50	04.2013	A.C2.05

MOLDOVEANU M. ROMÂNIA MINISTERUL CULTURII NR. 05054 ARHITECT VERIFICATOR PROIECTE

MĂCIUCĂ P. DĂNUŢ ROMÂNIA MINISTERUL CULTURII NR. 05085 INGINER VERIFICATOR PROIECTE

ORDINUL ARHITECŢILOR DIN ROMÂNIA 1710 Ştefan BĂLICI Arhitect cu drept de semnătură

ROMÂNIA MINISTERUL CULTURII Arh. Ştefan BĂLICI SPECIALIST Nr.2315

OPUS- ATELIER DE ARHITECTURA SOCIETATEA DE ARHITECTURA

CONSOLIDARI PLANSEE

SISTEM CONSOLIDARE PLANSEU _(subsol)
- CONSOLIDARE PLANSEU EXISTENT: DULAPI DIN LEMN DE BRAD 25x5cm
- GRINZI DIN LEMN EXISTENTE (CONSERVARE) / TERMOIZOLATIE DIN VATA MINERALA BAZALTICA 2x10cm

SISTEM CONSOLIDARE PLANSEU _(parter + etaj 1)
- CONSOLIDARE PLANSEU EXISTENT: DULAPI DIN LEMN DE BRAD 25x5cm
- GRINZI DIN LEMN EXISTENTE (CONSERVARE) / TERMOIZOLATIE DIN VATA MINERALA BAZALTICA 2x10cm
- CONSOLIDARE PLANSEU EXISTENT: DULAPI DIN LEMN DE BRAD 25x5cm

PARDOSELI INTERIOARE:

SISTEM PARDOSEALA INTERIOARA 1 _(radier subsol)
-BETON POLISAT [TERAZZO] BETON GRI, CU ADAOS DE AGREGATE ROTUNJITE ROSII CARAMIZII, NEGRE SI ALBE (agregate sort rotunjit, 4-8mm, 7-15mm, 15-25mm: marmura rosie caramizie 70%, marmura neagra 20%, marmura alba 10%) 10cm
- TERMOIZOLATIE POLISTIREN EXPANDAT (rezistenta la compresiune - tasare 10%): CS(10/Y)500 ≥ 500 kPa (50 t/m2), conductivitate termica : $\lambda c = 0{,}035$ W/mK) 5cm
- HIDROIZOLATIE ORIZONTALA LICHIDA tip XYPEX (IMPERM. PRIN CRISTALIZARE)
- RADIER BETON ARMAT 30cm
- SAPA SUPORT SLAB ARMATA 10cm
- PAMANT COMPACTAT

SISTEM PARDOSEALA INTERIOARA 2 _(radier subsol)
-BETON ELICOPTERIZAT GRI 10cm
- TERMOIZOLATIE POLISTIREN EXPANDAT (rezistenta la compresiune - tasare 10%): CS(10/Y)500 ≥ 500 kPa (50 t/m2), conductivitate termica : $\lambda c = 0{,}035$ W/mK) 5cm
- HIDROIZOLATIE ORIZONTALA LICHIDA tip XYPEX (IMPERM. PRIN CRISTALIZARE)
- RADIER BETON ARMAT 30cm
- SAPA SUPORT SLAB ARMATA 10cm
- PAMANT COMPACTAT

SISTEM PARDOSEALA INTERIOARA 3 _(parter + etaj 1)
- FINISAJ PARCHET EXISTENT (LEMN STEJAR/ FAG MASIV 2cm) REPARAT, REMONTAT SI FINISAT cf. CAIET DE SARCINI + COMPLETARI DIN ACEIASI ESENTA SI ACELEASI DIMENSIUNI CA CELE ALE PARCHETULUI EXISTENT (DIFERITE DE LA O INCAPERE LA ALTA)
- ADEZIV
- PROTECTIE LA FOC EI 30: SAPA SUPORT DIN MORTAR DE CIMENT 3-5cm
- STRAT DE SEPARARE, FOLIE PVC

SISTEM PARDOSEALA INTERIOARA 4.1 _(parter + etaj 1+mansarda_gr. sanitare)
- FINISAJ MOZAIC VENETIAN TURNAT LUSTRUIT, CU SPARTURA DE MARMURA ALBA SI BAZALT NEGRU IN MATRICE EPOXIDICA GRI-BEJ RAL 7032-7034
- PROTECTIE LA FOC EI 30: SAPA SUPORT DIN MORTAR DE CIMENT 3-5cm
- STRAT DE SEPARARE, FOLIE PVC

SISTEM PARDOSEALA INTERIOARA 4.2 _(parter + etaj 1+mansarda_gr. sanitare)
- FINISAJ MOZAIC VENETIAN TURNAT LUSTRUIT, CU SPARTURA DE MARMURA ALBA SI BAZALT NEGRU (AGREGATE MICI) IN MATRICE EPOXIDICA GRI-BEJ RAL 7032-7034
- PROTECTIE LA FOC EI 30: SAPA SUPORT DIN MORTAR DE CIMENT 3-5cm
- STRAT DE SEPARARE, FOLIE PVC

SISTEM PARDOSEALA INTERIOARA 5.1 _(parter: podest intermediar scara principala, podest acces secundar + podeste nod scara secundara)
- FINISAJ MOZAIC VENETIAN TURNAT. CULOARE DE FOND SI GRANULATIE AGREGATE MARMURA CF. SUPRAFETE ORIGINARE CONSERVATE_ EXISTENT/ COMPLETAT SI RESTAURAT CF. CAIET DE SARCINI

SISTEM PARDOSEALA INTERIOARA 5.2 _(parter: podest intermediar scara principala, podest acces secundar + podeste nod scara secundara)
- FINISAJ MOZAIC VENETIAN TURNAT. CULOARE DE FOND SI GRANULATIE AGREGATE MARMURA CF. SUPRAFETE ORIGINARE CONSERVATE_ EXISTENT/ COMPLETAT SI RESTAURAT CF. CAIET DE SARCINI

SISTEM PARDOSEALA INTERIOARA 6 _(mansarda)
- FINISAJ DUSUMEA LEMN MASIV CU LAMBA SI ULUC, specificatii si montaj cf. CAIET DE SARCINI + ADEZIV
- PROTECTIE LA FOC EI 30: SAPA SUPORT DIN MORTAR DE CIMENT 3-5cm
- FOLIE DE SEPARARE, FOLIE PVC

PLAFOANE INTERIOARE:

SISTEM PLAFON 1 _(subsol)
- DISTANTIER, DULAP DIN LEMN 25x5cm / SCHELET DE SUSTINERE METALIC, PROFILE CD 60x27m
- PROTECTIE LA FOC EI 30: INCHIDERE GIPSCARTON REZISTENT LA FOC, IN CAMP CONTINUU (2x1.25cm)
- GLET IPSOS + VOPSITORIE LAVABILA culoare VERNIL
- PLAFON SUSPENDAT DIN LAMELE LEMN: CADRU DIN SIPCI LEMN ESENTA RASINOASE 50x5mm, SIPCI/ RIGLE RINDELUITE ESENTA RASINOASE 18x8mm LIPITE DE CADRU SI PRESATE, DISPUSE LA 45 grade FATA DE CADRU
FINISAJ: LAC ACRILIC PT LEMN - CALITATEA I , TRANSPARENT, MAT

SISTEM PLAFON 2.1 _(parter)
- PROTECTIE LA FOC EI 30: INCHIDERE GIPSCARTON REZISTENT LA FOC, IN CAMP CONTINUU (2x1.25cm)+ SCHELET DE SUSTINERE METALIC PROFILE CD 60x27m
- PLAFON SUSPENDAT - GIPSCARTON IN CAMP CONTINUU 1x1.25cm + SCHELET DE SUSTINERE METALIC PROFILE CD 60x27m
- GLET IPSOS+ AMORSA (VOPSEA TEXTURATA DIN RASINI ACRILICE IN DISPERSIE APOASA, NISIP SI MARMURA) + FINISAJ MULTIMINERAL PE BAZA DE VAR STINS SI PRAF MARMURA + PROTECTOR FINISAJ VAR (CEARA NATURALA DE ALBINE)

SISTEM PLAFON 2.2 _(etaj 1)
- PROTECTIE LA FOC EI 30: INCHIDERE GIPSCARTON REZISTENT LA FOC, IN CAMP CONTINUU (2x1.25cm)+ SCHELET DE SUSTINERE METALIC PROFILE CD 60x27m
- PLAFON SUSPENDAT - GIPSCARTON IN CAMP CONTINUU 1x1.25cm + SCHELET DE SUSTINERE METALIC PROFILE CD 60x27m
- GLET IPSOS+ AMORSA (VOPSEA TEXTURATA DIN RASINI ACRILICE IN DISPERSIE APOASA, NISIP SI MARMURA) + FINISAJ MULTIMINERAL PE BAZA DE VAR HIDRATAT, CIMENT SI PRAF MARMURA + PROTECTOR FINISAJ VAR (CEARA NATURALA DE ALBINE)

SISTEM PLAFON 3.11 _(parter_ gr. sanitare)
- PROTECTIE LA FOC EI 30: INCHIDERE GIPSCARTON REZISTENT LA FOC SI UMEZEALA, IN CAMP CONTINUU (2x1.25cm)+ SCHELET DE SUSTINERE METALIC PROFILE CD 60x27m
- PLAFON SUSPENDAT DIN PANZA IN IMPERMEABILIZATA: CADRU DIN SIPCI DIN LEMN ESENTA RASINOASE 50x5mm, PLACAJ SUPORT PANZA

SISTEM PLAFON 3.12 _(parter_ gr. sanitare)
- PROTECTIE LA FOC EI 30: INCHIDERE GIPSCARTON REZISTENT LA FOC SI UMEZEALA, IN CAMP CONTINUU (2x1.25cm)+ SCHELET DE SUSTINERE METALIC PROFILE CD 60x27m
- PLAFON SUSPENDAT - GIPSCARTON IN CAMP CONTINUU 1x1.25cm + SCHELET DE SUSTINERE METALIC PROFILE CD 60x27m
- GLET IPSOS+ AMORSA (VOPSEA TEXTURATA DIN RASINI ACRILICE IN DISPERSIE APOASA, NISIP SI MARMURA) + FINISAJ MULTIMINERAL PE BAZA DE VAR STINS SI PRAF MARMURA + PROTECTOR PT. FINISAJE PE BAZA DE VAR IMPOTRIVA APEI SI MURDARIEI, INCOLOR, REZISTENT LA UV

SISTEM PLAFON 3.21 _(etaj 1_ gr. sanitare)
- PROTECTIE LA FOC EI 30: INCHIDERE GIPSCARTON REZISTENT LA FOC SI UMEZEALA, IN CAMP CONTINUU (2x1.25cm)+ SCHELET DE SUSTINERE METALIC PROFILE CD 60x27m
- PLAFON SUSPENDAT DIN PANZA IN IMPERMEABILIZATA: CADRU DIN SIPCI DIN LEMN ESENTA RASINOASE 50x5mm, PLACAJ SUPORT PANZA

SISTEM PLAFON 3.22 _(etaj 1_ gr. sanitare)
- PROTECTIE LA FOC EI 30: INCHIDERE GIPSCARTON REZISTENT LA FOC SI UMEZEALA, IN CAMP CONTINUU (2x1.25cm)+ SCHELET DE SUSTINERE METALIC PROFILE CD 60x27m
- PLAFON SUSPENDAT - GIPSCARTON IN CAMP CONTINUU 1x1.25cm + SCHELET DE SUSTINERE METALIC PROFILE CD 60x27m
- GLET IPSOS+ AMORSA (VOPSEA TEXTURATA DIN RASINI ACRILICE IN DISPERSIE APOASA, NISIP SI MARMURA) + FINISAJ MULTIMINERAL PE BAZA DE VAR HIDRATAT, CIMENT SI PRAF MARMURA + PROTECTOR PT. FINISAJE PE BAZA DE VAR IMPOTRIVA APEI SI MURDARIEI, INCOLOR, REZISTENT LA UV

SISTEM PLAFON 4 _(mansarda_case scari)
- PROTECTIE LA FOC EI 60: INCHIDERE GIPSCARTON ARMAT CU FIBRA DE STICLA, 1x1.5cm + INCHIDERE GIPSCARTON REZISTENT LA FOC 1x1.25cm+ SCHELET DE SUSTINERE METALIC PROFILE CD 60x27m
-GLET IPSOS+ AMORSA (VOPSEA TEXTURATA DIN RASINI ACRILICE IN DISPERSIE APOASA, NISIP SI MARMURA) + FINISAJ MULTIMINERAL PE BAZA DE VAR HIDRATAT, CIMENT SI PRAF MARMURA + PROTECTOR FINISAJ VAR (CEARA NATURALA DE ALBINE)

PARDOSELI EXTERIOARE:

SISTEM PARDOSEALA EXTERIOARA _(podeste accese, balcon, logii)
- FINISAJ MOZAIC DIN CIMENT TURNAT CU FATA SPALATA(MORTAR DE CIMENT PIGMENTAT LA CULOARE,CU SPARTURA DE CALCAR 10-25mm), REFACUT, cf. specificatii CAIET DE SARCINI
- HIDROIZOLATIE MEMBRANA BITUMINOASA TERMOSUDABILA 4mm - 2 STRATURI

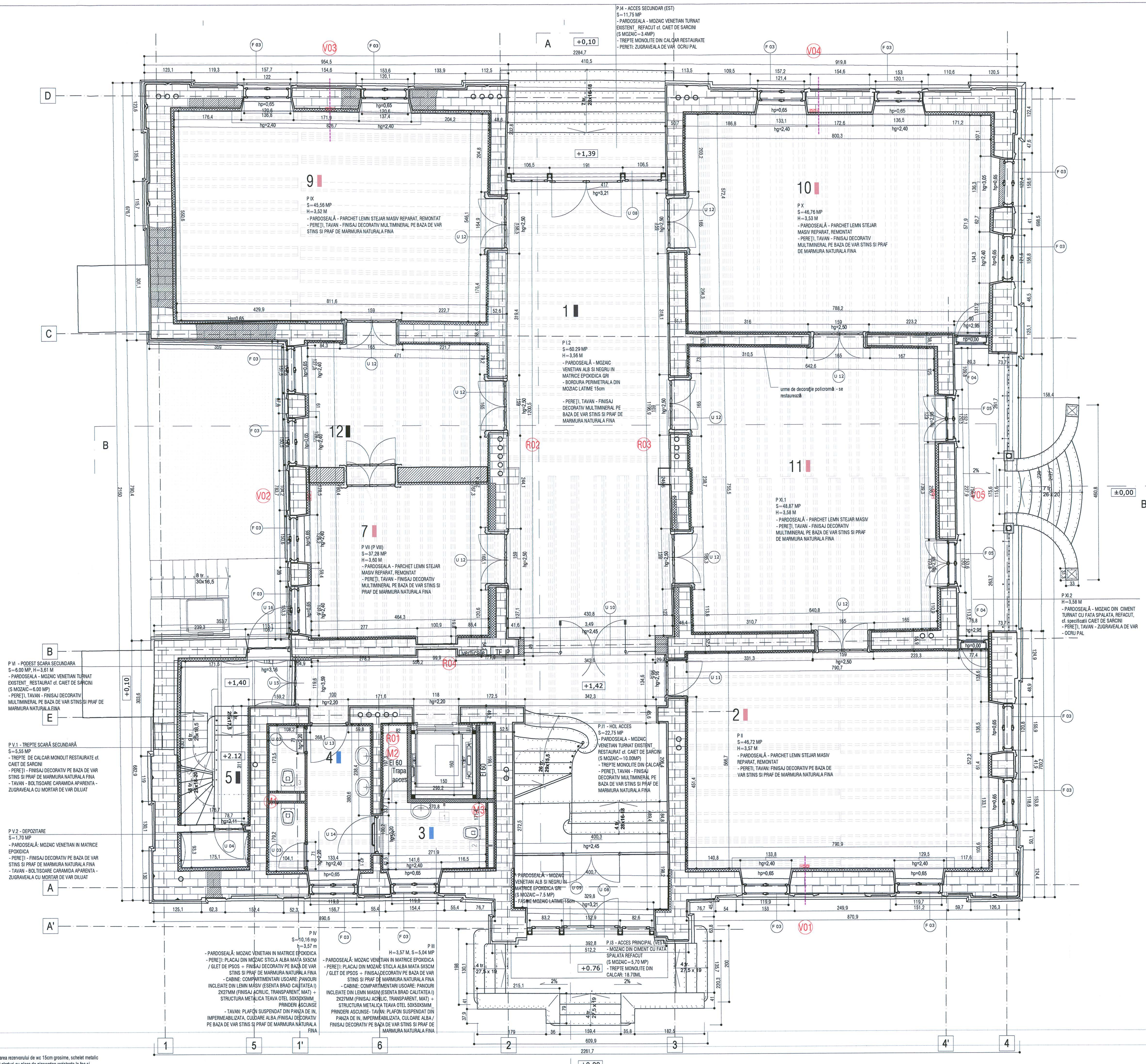

LEGENDA PERETI GIPSCARTON:

1 — Perete de compartimentare - ascensor EI 60 / clasa de combustibilitate A1, grosime 10cm: schelet metalic simplu UW-CW 50, placare in 2 straturi cu placa de gipscarton rezistenta la foc si umiditate 2x12.5mm pe o fata, placare in 2 straturi cu placa de gipscarton rezistenta la foc 2x12.5mm pe cealalta fata, fonoizolatie vata minerala sticla 50mm grosime

2 — Placare gipscarton pentru mascarea rezervorului de wc 15cm grosime, schelet metalic simplu UW-CW 50, placare in 2 straturi cu placa de gipscarton rezistenta la foc si umiditate 2x12.5mm pe o singura fata, fonoizolatie vata minerala 50mm grosime

3 — Perete de compartimentare grosime 30cm: schelet metalic dublu UW-CW 50, placare in 2 straturi cu placa de gipscarton rezistenta la foc si umiditate 2x12.5mm grosime pe ambele fete, fonoizolatie vata minerala 2x50mm grosime

Schema generala

C1 C4' C2 c3 C6A C6B C6C

LEGENDA:

- BETON ARMAT
- ZIDARIE CARAMIDA
- PERETE GIPS-CARTON

NOTE:
CATEGORIA DE IMPORTANTA (CF. HG NR. 766/1997): C
CLASA DE IMPORTANTA (CF. N. P100 - 1/2006): III
GRAD DE REZISTENTA LA FOC (CF. N. P-118/1999): II
RISC DE INCENDIU: MIC

Cota ±0.00 = CTA (cota teren amenajat) = 81.20 CNM (cota absoluta raportata la Sistemul de coordonate Stereo Bucuresti si calculata fata de cota de nivel a Marii Negre) Pentru pante se vor consulta plansele de sistematizare verticala.

CONSTRUCTORUL VA VERIFICA TOATE COTELE SI DIMENSIUNILE. EVENTUALELE NECONCORDANTE, ERORI SAU OMISIUNI VOR FI SEMNALATE PROIECTANTULUI GENERAL.
DIMENSIUNILE NU SE MASOARA DIRECT PE DESEN.
NOTA:
SE VOR RESPECTA DETALIILE, PIESELE SI ACCESORIILE DE SISTEM ALE FURNIZORILOR!
SE VA CONSULTA PROIECTANTUL PENTRU SITUATIILE PARTICULARE APARUTE IN EXECUTIE!
CONSTRUCTORUL VA VERIFICA TOATE COTELE SI DIMENSIUNILE. EVENTUALELE NECONCORDANTE, ERORI SAU OMISIUNI VOR FI SEMNALATE PROIECTANTULUI GENERAL!

PLAN PARTER

- 1 HOL + SCARA
- 2 MUZEU
- 3 GRUP SANITAR
- 4 GRUP SANITAR
- 5 HOL+SCARA
- 6 HOL + LIFT
- 7 MUZEU
- 9 MUZEU
- 10 MUZEU
- 11 MUZEU
- 12 MUZEU

ORDINUL ARHITECTILOR DIN ROMÂNIA
4594
Andrei ŞERBESCU
Arhitect cu drept de semnătură

SOCIETATE COMERCIALA
adn birou de arhitectura srl
BUCURESTI - ROMANIA

Acest proiect este proprietatea ADN BA si aspura sa functioneaza legile copyright-ului. El nu poate fi folosit in ansamblu sau in parti ale sale decat cu aprobarea scrisa a ADN BA. Orice modificare ulterioara a proiectului facuta fara instiintarea si aprobarea scrisa a proiectantului, il absolva pe acesta de orice raspundere.

MĂCIUCĂ P. DĂNUŢ — ROMÂNIA — NR.05085 — INGINER — VERIFICATOR PROIECTE

MOLDOVEANU M. CLEMENT — ROMÂNIA — NR.05054 — B1;D;E;F — ARHITECT — VERIFICATOR PROIECTE

Proiectant general si de arhitectura
adn birou arhitectura
Str. Octavian, nr. 27, sector3, Bucuresti, ROMANIA
Tel./Fax : 021 / 3267954, J40/3968 / 17.03.2003, R 15293910

Proiectant restaurare
opus/atelier de arhitectură
Calea Vitan 8 V51 sc.2 ap.42 031296 sector 3 Bucuresti
atelieropus@yahoo.com tel 021 3217632
nr. J40/8663/2001 cod fiscal: R 14235686

Proiectant rezistenta corpuri C1, C3, C4', C6
INCONA SRL Bucuresti
J40/6707/1991 ; R3013714
021 / 2111440

Proiectant instalatii
S.C. D&D EUROCOM S.R.L.
J40/14388/2004, CUI16742073,
Matei Basarab 108, bl. 74, sc. 1, et. 7, ap. 29, sector 3, Bucuresti
Tel/Fax: 031/4251982, 031/4251981
e-mail: electrice@ddeurocom.ro
website: www.ddeurocom.ro

Specialitate
ARHITECTURA

Verificator / Expert	Cerinta	Referat
Danut Maciuca	C	/2016
Clement Moldoveanu	B1, D, E, F	/2016

Pr. Nr.	Beneficiar	Universitatea Nationala de Arte Bucuresti
P046/2009	adresa	G-ral Budisteanu, nr. 19, sect 1, Bucuresti

Titlu Proiect
EXTINDERE SI REMODELARE FUNCTIONALA SEDIUL UNIVERSITATII NATIONALE DE ARTE BUCURESTI, str. General Budisteanu 19

Sef proiect	arh. Andrei Serbescu	
Proiectat	arh. Andrei Serbescu	
Proiectat	arh. Adrian Untaru	
Proiectat	arh. Bogdan Bradateanu	

Titlu Plansa
PLAN PARTER PROPUNERE

Faza PT+DE REV.2	Scara 1:50	Data 12.2016	A.C2.06

-1.162

-0.032

P IX
S=45,54 mp
- pardoseală - parchet

P X
S=47,16 mp
- pardoseală - parchet

P I
S=89,81 mp
- pardoseală - parchet
- trepte - blocuri de calcar
- podeste - mozaic de ciment

P VIII
S=15,46 mp
- pardoseală - parchet

P XI
S=48,69 mp
- pardoseală - parchet

P VII
S=19,96 mp
- pardoseală - parchet

-1.076

P VI
S=11,49 mp
- pardoseală - parchet

±0.00

-0.017

-1.076

P II
S=45,83 mp
- pardoseală - parchet

P IV
S=10,00 mp
- pardoseală
-şapă ciment

P III
S=11,53 mp
- pardoseală - parchet

P V.1 - scară secundară
S=5,70 mp
- trepte - blocuri de calcar

P V.2
S=1,76 mp
- pardoseală - şapă ciment

reparaţie cu şapă de ciment

-0.677

şapă de ciment

-1.321

A B C D E F

1 1' 2 3 4' 4 5 6

Schema generală



Proiectant general şi de arhitectură

birou arhitectura
Str. Octavian, nr. 27, sector 3, Bucureşti ROMANIA
Tel. / Fax : 021 / 3267684, J40 / 3968 / 17.03.2003, R 15539310

Proiectant restaurare

opus/atelier de arhitectură
Calea Vitan 8 V51 sc.2 ap.42 031206 sector 3 Bucureşti
atelieropus@yahoo.com tel 021 3217632
nr. J40/8663/2001 cod fiscal: RO 14235666

Proiectant rezistenţă

INCONA SRL Bucureşti
J40/6707/ 1991 ; R3013714
021 / 2111440

Proiectant instalaţii

S.C. D&D EUROCOM S.R.L.
J40/14380/2004, CUI:16142073,
Matei Basarab 108, bl. P4, sc. 1, et. 7 ap. 25,
sector 3, Bucureşti
Tel/Fax: 031/4251982, 031/4251981
e-mail: electrotec@ddeurocom.ro
website: www.ddeurocom.ro

Specialitate

RESTAURARE

Verificator / Expert	Semnătura	Cerinţa	Referat

Pr. Nr. 04.06/2009

Beneficiar: Universitatea Naţională de Arte Bucureşti
G-ral Budişteanu, nr. 19, Sect 1, Bucureşti

Titlu Proiect
EXTINDERE ŞI REMODELARE FUNCŢIONALĂ SEDIUL UNIVERSITĂŢII NAŢIONALE DE ARTE BUCUREŞTI,
str. General Budişteanu 19

Şef proiect	arh. Ştefan Bălici
Proiectat	arh. Ştefan Bălici
	arh. Virgil Apostol
	arh. Claudia Apostol

Titlu Planşă

Corp C2
Plan parter - pardoseli releveu

Faza PT + DE	Scara	Data	A.C2.07
REV.1	1:50	04.2013	

MOLDOVEANU M. CLEMENT ROMÂNIA VERIFICATOR PROIECTE

MĂCIUCĂ P. DANUT ROMÂNIA NR.05[illegible] INGINER VERIFICATOR PROIECTE

ORDINUL ARHITECŢILOR DIN ROMÂNIA 1710 Ştefan BĂLICI Arhitect cu drept de semnătură

ROMÂNIA MINISTERUL CULTURII Arh. Ştefan BĂLICI SPECIALIST Nr.231S

SOCIETATEA COMERCIALĂ OPUS ARHITECTURA

Acest plan a fost întocmit de birou de arhitectură opus/atelier de arhitectură în baza contractului de prestări servicii de proiectare nr. 1/2009 şi este proprietatea acestuia. Nu este permisă folosirea lui în alte scopuri decât cele menţionate în contract fără acordul scris al autorului.

CONSOLIDARI PLANSEE

SISTEM CONSOLIDARE PLANSEU (subsol)
- CONSOLIDARE PLANSEU EXISTENT: DULAPI DIN LEMN DE BRAD 25x5cm
- GRINZI DIN LEMN EXISTENTE (CONSERVARE) / TERMOIZOLATIE DIN VATA MINERALA BAZALTICA 2x10cm

SISTEM CONSOLIDARE PLANSEU (parter + etaj 1)
- CONSOLIDARE PLANSEU EXISTENT: DULAPI DIN LEMN DE BRAD 25x5cm
- GRINZI DIN LEMN EXISTENTE (CONSERVARE) / TERMOIZOLATIE DIN VATA MINERALA BAZALTICA 2x10cm
- CONSOLIDARE PLANSEU EXISTENT: DULAPI DIN LEMN DE BRAD 25x5cm

PARDOSELI INTERIOARE:

SISTEM PARDOSEALA INTERIOARA 1 (radier subsol)
-BETON POLISAT (TERAZZO) BETON GRI, CU ADAOS DE AGREGATE ROTUNJITE ROSII CARAMIZI, NEGRE SI ALBE (agregate sort rotunji), 4-8mm, 7-15mm, 15-25mm: marmura rosie caramizie 70%, marmura neagra 20%, marmura alba 10%) 10cm
- TERMOIZOLATIE POLISTIREN EXPANDAT (rezistenta la compresiune - tasare 10%): CS(10)Y500 ≥ 500 kPa (50 t/m2), conductivitate termica : λc = 0,035 W/mK) 5cm
- HIDROIZOLATIE ORIZONTALA LICHIDA tip XYPEX (IMPERM. PRIN CRISTALIZARE)
- RADIER BETON ARMAT 30cm
- SAPA SUPORT SLAB ARMATA 10cm
- PAMANT COMPACTAT

SISTEM PARDOSEALA INTERIOARA 2 (radier subsol)
-BETON ELICOPTERIZAT GRI 10cm
- TERMOIZOLATIE POLISTIREN EXPANDAT (rezistenta la compresiune - tasare 10%): CS(10)Y500 ≥ 500 kPa (50 t/m2), conductivitate termica : λc = 0,035 W/mK) 5cm
- HIDROIZOLATIE ORIZONTALA LICHIDA tip XYPEX (IMPERM. PRIN CRISTALIZARE)
- RADIER BETON ARMAT 30cm
- SAPA SUPORT SLAB ARMATA 10cm
- PAMANT COMPACTAT

SISTEM PARDOSEALA INTERIOARA 3 (parter + etaj 1)
- FINISAJ PARCHET EXISTENT (LEMN STEJAR/ FAG MASIV 2cm) REPARAT, REMONTAT SI FINISAT cf. CAIET DE SARCINI + COMPLETARI DIN ACELASI ESENTA SI ACELEASI DIMENSIUNI CA CELE ALE PARCHETULUI EXISTENT (DIFERITE DE LA O INCAPERE LA ALTA)
- ADEZIV
- PROTECTIE LA FOC EI 30: SAPA SUPORT DIN MORTAR DE CIMENT 3-5cm
- STRAT DE SEPARARE, FOLIE PVC

SISTEM PARDOSEALA INTERIOARA 4.1 (parter + etaj 1 + mansarda_gr. sanitare)
- FINISAJ MOZAIC VENETIAN TURNAT LUSTRUIT, CU SPARTURA DE MARMURA ALBA SI BAZALT NEGRU IN MATRICE EPOXIDICA GRI-BEJ RAL 7032-7034
- PROTECTIE LA FOC EI 30: SAPA SUPORT DIN MORTAR DE CIMENT 3-5cm
- STRAT DE SEPARARE, FOLIE PVC

SISTEM PARDOSEALA INTERIOARA 4.2 (parter + etaj 1 + mansarda_gr. sanitare)
- FINISAJ MOZAIC VENETIAN TURNAT LUSTRUIT, CU SPARTURA DE MARMURA ALBA SI BAZALT NEGRU (AGREGATE MICI) IN MATRICE EPOXIDICA GRI-BEJ RAL 7032-7034
- PROTECTIE LA FOC EI 30: SAPA SUPORT DIN MORTAR DE CIMENT 3-5cm
- STRAT DE SEPARARE, FOLIE PVC

SISTEM PARDOSEALA INTERIOARA 5.1 (parter: podest intermediar scara principala, podest acces secundar → podeste nod scara secundara)
- FINISAJ MOZAIC VENETIAN TURNAT, CULOARE DE FOND SI GRANULATIE AGREGATE MARMURA CF. SUPRAFETE ORIGINARE CONSERVATE_ EXISTENT/ COMPLETAT SI RESTAURAT CF. CAIET DE SARCINI

SISTEM PARDOSEALA INTERIOARA 5.2 (parter: podest intermediar scara principala, podest acces secundar → podeste nod scara secundara)
- FINISAJ MOZAIC VENETIAN TURNAT, CULOARE DE FOND SI GRANULATIE AGREGATE MARMURA CF. SUPRAFETE ORIGINARE CONSERVATE_ EXISTENT/ COMPLETAT SI RESTAURAT CF. CAIET DE SARCINI

SISTEM PARDOSEALA INTERIOARA 6 (mansarda)
- FINISAJ DUSUMEA DE STEJAR CU LAMBA SI ULUC, specificatii si montaj cf. CAIET DE SARCINI → *ADEZIV*
- PROTECTIE LA FOC EI 30; SAPA SUPORT DIN MORTAR DE CIMENT 3-5cm
- FOLIE DE SEPARARE, FOLIE PVC

PLAFOANE INTERIOARE:

SISTEM PLAFON 1 (subsol)
- DISTANTIER, DULAP DIN LEMN 25x5cm / SCHELET DE SUSTINERE METALIC, PROFILE CD 60x27m
- PROTECTIE LA FOC EI 30: INCHIDERE GIPSCARTON REZISTENT LA FOC, IN CAMP CONTINUU (2x1 25cm)
- GLET IPSOS → VOPSITORIE LAVABILA culoare VERNIL
- PLAFON SUSPENDAT DIN LAMELE LEMN: CADRU DIN SIPCI LEMN ESENTA RASINOASE 50x5mm, SIPCU RIGLE RINDELUITE ESENTA RASINOASE 18x8mm LIPITE DE CADRU SI PRESATE, DISPUSE LA 45 grade FATA DE CADRU
FINISAJ: LAC ACRILIC PT LEMN - CALITATEA I , TRANSPARENT, MAT

SISTEM PLAFON 2.1 (parter)
- PROTECTIE LA FOC EI 30: INCHIDERE GIPSCARTON REZISTENT LA FOC, IN CAMP CONTINUU (2x1 25cm)+ SCHELET DE SUSTINERE METALIC PROFILE CD 60x27m
- PLAFON SUSPENDAT - GIPSCARTON IN CAMP CONTINUU 1x1.25cm + SCHELET DE SUSTINERE METALIC PROFILE CD 60x27m
- GLET IPSOS→ AMORSA (VOPSEA TEXTURATA DIN RASINI ACRILICE IN DISPERSIE APOASA, NISIP SI MARMURA) → FINISAJ MULTIMINERAL PE BAZA DE VAR STINS SI PRAF MARMURA → PROTECTOR FINISAJ VAR (CEARA NATURALA DE ALBINE)

SISTEM PLAFON 2.2 (etaj 1)
- PROTECTIE LA FOC EI 30: INCHIDERE GIPSCARTON REZISTENT LA FOC, IN CAMP CONTINUU (2x1 25cm)+ SCHELET DE SUSTINERE METALIC PROFILE CD 60x27m
- PLAFON SUSPENDAT - GIPSCARTON IN CAMP CONTINUU 1x1.25cm + SCHELET DE SUSTINERE METALIC PROFILE CD 60x27m
- GLET IPSOS→ AMORSA (VOPSEA TEXTURATA DIN RASINI ACRILICE IN DISPERSIE APOASA, NISIP SI MARMURA) → FINISAJ MULTIMINERAL PE BAZA DE VAR HIDRATAT, CIMENT SI PRAF MARMURA → PROTECTOR FINISAJ VAR (CEARA NATURALA DE ALBINE)

SISTEM PLAFON 3.11 (parter_ gr. sanitare)
- PROTECTIE LA FOC EI 30: INCHIDERE GIPSCARTON REZISTENT LA FOC SI UMEZEALA, IN CAMP CONTINUU (2x1 25cm)+ SCHELET DE SUSTINERE METALIC PROFILE CD 60x27m
- PLAFON SUSPENDAT DIN PANZA IN IMPERMEABILIZATA: CADRU DIN SIPCI DIN LEMN ESENTA RASINOASE 50x5mm, PLACAJ SUPORT PANZA

SISTEM PLAFON 3.12 (parter_ gr. sanitare)
- PROTECTIE LA FOC EI 30: INCHIDERE GIPSCARTON REZISTENT LA FOC SI UMEZEALA, IN CAMP CONTINUU (2x1 25cm)+ SCHELET DE SUSTINERE METALIC PROFILE CD 60x27m
- PLAFON SUSPENDAT - GIPSCARTON IN CAMP CONTINUU 1x1.25cm + SCHELET DE SUSTINERE METALIC PROFILE CD 60x27m
- GLET IPSOS→ AMORSA (VOPSEA TEXTURATA DIN RASINI ACRILICE IN DISPERSIE APOASA, NISIP SI MARMURA) → FINISAJ MULTIMINERAL PE BAZA DE VAR STINS SI PRAF MARMURA → PROTECTOR PT. FINISAJE PE BAZA DE VAR IMPOTRIVA APEI SI MURDARIEI, INCOLOR, REZISTENT LA UV

SISTEM PLAFON 3.21 (etaj 1_ gr. sanitare)
- PROTECTIE LA FOC EI 30: INCHIDERE GIPSCARTON REZISTENT LA FOC SI UMEZEALA, IN CAMP CONTINUU (2x1 25cm)+ SCHELET DE SUSTINERE METALIC PROFILE CD 60x27m
- PLAFON SUSPENDAT DIN PANZA IN IMPERMEABILIZATA: CADRU DIN SIPCI DIN LEMN ESENTA RASINOASE 50x5mm, PLACAJ SUPORT PANZA

SISTEM PLAFON 3.22 (etaj 1_ gr. sanitare)
- PROTECTIE LA FOC EI 30: INCHIDERE GIPSCARTON REZISTENT LA FOC SI UMEZEALA, IN CAMP CONTINUU (2x1 25cm)+ SCHELET DE SUSTINERE METALIC PROFILE CD 60x27m
- PLAFON SUSPENDAT - GIPSCARTON IN CAMP CONTINUU 1x1.25cm + SCHELET DE SUSTINERE METALIC PROFILE CD 60x27m
- GLET IPSOS→ AMORSA (VOPSEA TEXTURATA DIN RASINI ACRILICE IN DISPERSIE APOASA, NISIP SI MARMURA) → FINISAJ MULTIMINERAL PE BAZA DE VAR HIDRATAT, CIMENT SI PRAF MARMURA → PROTECTOR PT. FINISAJE PE BAZA DE VAR IMPOTRIVA APEI SI MURDARIEI, INCOLOR, REZISTENT LA UV

SISTEM PLAFON 4 (mansarda_ case scari)
- PROTECTIE LA FOC EI 60: INCHIDERE GIPSCARTON ARMAT CU FIBRA DE STICLA, 1x1.5cm + INCHIDERE GIPSCARTON REZISTENT LA FOC 1x1.25cm + SCHELET DE SUSTINERE METALIC PROFILE CD 60x27m
-GLET IPSOS→ AMORSA (VOPSEA TEXTURATA DIN RASINI ACRILICE IN DISPERSIE APOASA, NISIP SI MARMURA) → FINISAJ MULTIMINERAL PE BAZA DE VAR HIDRATAT, CIMENT SI PRAF MARMURA → PROTECTOR FINISAJ VAR (CEARA NATURALA DE ALBINE)

PARDOSELI EXTERIOARE:

SISTEM PARDOSEALA EXTERIOARA (podeste acces, balcon, logii)
- FINISAJ MOZAIC DIN CIMENT TURNAT CU FATA SPALATA/MORTAR DE CIMENT PIGMENTAT LA CULOARE,CU SPARTURA DE CALCAR 10-25mm), REFACUT, cf. specificatii CAIET DE SARCINI
- HIDROIZOLATIE MEMBRANA BITUMINOASA TERMOSUDABILA 4mm - 2 STRATURI

P.I - ACCES SECUNDAR (EST) S = 11,75 MP
- PARDOSEALA - MOZAIC VENETIAN LUSTRUIT CU SPARTURA DE MARMURA ALBA SI NEAGRA IN MATRICE DE CIMENT GRI_ REFACUT cf. CAIET DE SARCINI. - PLINTA/ SCAFA MOZAIC TURNATA PE LOC (5 MOZAIC→ 3.4MP)
- FASCIE PERIMETRALA CU MARMURA NEAGRA IN CIMENT NEGRU
- PLINTA/ SCAFA MOZAIC TURNATA PE LOC
- NUT 2CM IN TENCUIALA LA CONTACTUL CU PARDOSEALA
- TREPTE MONOLITE DIN CALCAR RESTAURATE

P.I - HOL ACCES
S = 22,75 MP
- PARDOSEALA - MOZAIC VENETIAN LUSTRUIT CU SPARTURA (10-25mm) DE MARMURA ALBA, ROSIE SI NEAGRA IN MATRICE DE CIMENT GRI_ RESTAURAT cf. CAIET DE SARCINI (5 MOZAIC→ 10.0MP)
- FASCIE PERIMETRALA CU MARMURA ROSIE IN CIMENT. ROSU
- TREPTE MONOLITE DIN CALCAR

P.I - CASA SCARII
S = 46,72 MP
H = 3,57 M
- PARDOSEALA - PARCHET LEMN STEJAR MASIV REPARAT, REMONTAT
- PARCHET RECUPERAT 50..80%
- COMPLETARE CU PACHET IDENTIC
- BORDURA STEJAR, LATIME 15 CM - 28 MI
- PERETI, TAVAN- FINISAJ DECORATIV PE BAZA DE VAR - STINS SI PRAF DE MARMURA NATURALA FINA
- SCANDURA STEJAR, LATIME 15 CM
S TOTAL - 2.0MP

P.I - DEPOZITARE
S = 1,70 MP
PARDOSEALĂ - MOZAIC VENETIAN ALB SI NEGRU IN MATRICE EPOXIDICA GRI
- PLINTA/ SCAFA PREFABRICATA DIN MOZAIC
- NUT 2CM IN TENCUIALA LA CONTACTUL CU PARDOSEALA

P.I - HOL
S = 60,29 MP
H = 3,86 M
- PARDOSEALĂ - MOZAIC VENETIAN LUSTRUIT CU SPARTURA DE MARMURA ALBA SI NEAGRA IN MATRICE EPOXIDICA GRI
- FASCIE PERIMETRALA DIN MOZAIC LATIME 15cm
- PUNTA PRETARCATA BETONIC
- NUT 2CM IN TENCUIALA LA CONTACTUL CU PARDOSEALA

P.I - CASA SCARII
S = 48,57 MP
H = 3,58 M
- PARDOSEALĂ - PARCHET LEMN STEJAR MASIV PARCHET RECUPERAT 50..80%
COMPLETARE CU PACHET IDENTIC
BORDURA STEJAR, LATIME 15 CM - 28 MI
- PERETI, TAVAN - FINISAJ DECORATIV MULTIMINERAL PE BAZA DE VAR STINS SI PRAF DE MARMURA NATURALA FINA
- SCANDURA STEJAR, LATIME 15 CM
S TOTAL - 6.9MP

P.I - HOL ACCES
S = 22,75 MP
- PARDOSEALA - MOZAIC VENETIAN LUSTRUIT CU SPARTURA (10-25mm) DE MARMURA ALBA, ROSIE SI NEAGRA IN MATRICE DE CIMENT GRI_ RESTAURAT cf. CAIET DE SARCINI (5 MOZAIC→ 10.0MP)
- FASCIE PERIMETRALA CU MARMURA ROSIE IN CIMENT. ROSU
- TREPTE MONOLITE DIN CALCAR

P.I - CASA SCARII
S = 46,72 MP
H = 3,57 M
- PARDOSEALĂ - PARCHET LEMN STEJAR MASIV REPARAT, REMONTAT
- PARCHET RECUPERAT 50..80%
- COMPLETARE CU PACHET IDENTIC
- BORDURA STEJAR, LATIME 15 CM - 28 MI
- PERETI, TAVAN- FINISAJ DECORATIV PE BAZA DE VAR - STINS SI PRAF DE MARMURA NATURALA FINA
- SCANDURA STEJAR, LATIME 15 CM
S TOTAL - 2.0MP

P.I - HOL ACCES
S = 22,75 MP
- PARDOSEALA - MOZAIC VENETIAN LUSTRUIT CU SPARTURA (10-25mm) DE MARMURA ALBA, ROSIE SI NEAGRA IN MATRICE DE CIMENT GRI_ RESTAURAT cf. CAIET DE SARCINI (5 MOZAIC→ 10.0MP)
- FASCIE PERIMETRALA CU MARMURA ROSIE IN CIMENT. ROSU
- TREPTE MONOLITE DIN CALCAR

P.I - CASA SCARII
S = 46,72 MP
H = 3,57 M
- PARDOSEALĂ - PARCHET LEMN STEJAR MASIV REPARAT, REMONTAT
- PARCHET RECUPERAT 50..80%
- COMPLETARE CU PACHET IDENTIC
- BORDURA STEJAR, LATIME 15 CM - 28 MI
- PERETI, TAVAN- FINISAJ DECORATIV PE BAZA DE VAR - STINS SI PRAF DE MARMURA NATURALA FINA
- SCANDURA STEJAR, LATIME 15 CM
S TOTAL - 2.0MP

P.I - HOL
S = 60,29 MP
H = 3,86 M
- PARDOSEALĂ - MOZAIC VENETIAN LUSTRUIT CU SPARTURA DE MARMURA ALBA SI NEAGRA IN MATRICE EPOXIDICA GRI-
- FASCIE PERIMETRALA DIN MOZAIC LATIME 15cm
- PUNTA PRETARCATA BETONIC
- NUT 2CM IN TENCUIALA LA CONTACTUL CU PARDOSEALA

P.I - CASA SCARII
S = 48,57 MP
H = 3,58 M
- PARDOSEALĂ - PARCHET LEMN STEJAR MASIV PARCHET RECUPERAT 50..80%
COMPLETARE CU PACHET IDENTIC
BORDURA STEJAR, LATIME 15 CM - 28 MI
- PERETI, TAVAN - FINISAJ DECORATIV MULTIMINERAL PE BAZA DE VAR STINS SI PRAF DE MARMURA NATURALA FINA
- SCANDURA STEJAR, LATIME 15 CM
S TOTAL - 6.9MP

P.I - HOL ACCES
S = 22,75 MP
- PARDOSEALA - MOZAIC VENETIAN LUSTRUIT CU SPARTURA (10-25mm) DE MARMURA ALBA, ROSIE SI NEAGRA IN MATRICE DE CIMENT GRI_ RESTAURAT cf. CAIET DE SARCINI (5 MOZAIC→ 10.0MP)
- FASCIE PERIMETRALA CU MARMURA ROSIE IN CIMENT. ROSU
- TREPTE MONOLITE DIN CALCAR

P.I - CASA SCARII
S = 46,72 MP
H = 3,57 M
- PARDOSEALĂ - PARCHET LEMN STEJAR MASIV REPARAT, REMONTAT
- PARCHET RECUPERAT 50..80%
- COMPLETARE CU PACHET IDENTIC
- BORDURA STEJAR, LATIME 15 CM - 28 MI
- PERETI, TAVAN- FINISAJ DECORATIV PE BAZA DE VAR - STINS SI PRAF DE MARMURA NATURALA FINA
- SCANDURA STEJAR, LATIME 15 CM
S TOTAL - 2.0

E VIII
S=48,93 mp
h=3,90 m
- pardoseală - parchet
- pereți, tavan - zugrăveală albă

E IX
S=18,77 mp
h=3,90 m
- pardoseală - parchet
- pereți, tavan - zugrăveală albă

E X
S=48,82 mp
h=3,90 m
- pardoseală - parchet
- pereți, tavan - zugrăveală albă

E VII
S=40,22 mp
h=3,90 m
- pardoseală - parchet
- pereți, tavan - zugrăveală albă

E L
S=66,08 mp
h=3,90 m
- pardoseală - parchet
- pereți, tavan - zugrăveală albă

E XI
S=51,63 mp
h=3,90 m
- pardoseală - parchet
- pereți, tavan - zugrăveală albă

E XII
h=3,90 m
- pardoseală - șapă de ciment
- pereți, tavan - zugrăveală

E V.1
S=9,75 mp
- pardoseală - șapă de ciment
- trepte - blocuri de calcar
- pereți, tavan - zugrăveală

E V.2
S=1,96 mp
- pardoseală - șapă de ciment
- pereți, tavan - zugrăveală

E VI
S=7,08 mp
h=3,90 m
- pardoseală - parchet
- pereți, tavan - zugrăveală albă

E IV
S=11,24 mp
h=3,90 m
- pardoseală - parchet
- pereți, tavan
- vopsea ulei, zugrăveală albă

E III
S=13,60 mp
h=3,90 m
- pardoseală - parchet
- pereți, tavan - zugrăveală albă

E II
S=49,13 mp
h=3,90 m
- pardoseală - parchet
- pereți, tavan - zugrăveală albă

sobă 3 x 5 x 12
sobă 4.5 x 2.5 x 10
sobă
sobă 3.5 x 2.5 x 12
sobă 5 x 3 x 11
sobă 4.5 x 2.5 x 12

+5,36
+5.37
+5.38
+2.030

Schema generală

C1 C4 C2 c3 C6B C6A C6C

LEGENDĂ:

- desființare: elemente de consolidare (1940 ?)
- desființare: goluri obturate
- desființare: compartimentări incoerente față de structura originară
- desființare: compartimentări parazitare recente
- desființare: goluri noi, ajustări de goluri și elemente constructive
- planul nivelului inferior (parter)

Acest proiect este protejat de legislația în vigoare privind drepturile de autor. Este interzisă folosirea, reproducerea sau multiplicarea acestuia în orice mod, în întregime sau parțial, fără acordul scris al autorului. Orice modificare efectuată pe acest proiect va atrage după sine răspunderea celui care a efectuat-o.

Proiectant general și de arhitectură

adn birou arhitectura
Str. Octavian, nr.27, sector3, Bucureşti,ROMANIA
Tel./Fax : 021 / 3267854, J40 / 3968 / 17.03.2003, R 15939910

Proiectant restaurare

opus/atelier de arhitectură
Calea Vitan B V51 sc.2 ap.42 031296 sector 3 Bucureşti
atelieropus@yahoo.com tel 021 3217632
nr. J40/8963/2001 cod fiscal RO 14255696

Proiectant rezistență

INCONA SRL București
J40/6707/ 1991 ; R3015714
021 / 2111440

Proiectant instalații

D&D €com S.C. D&D EUROCOM S.R.L.
J40/14586/2004, CUI16742073,
Mihai Bauzdu 108, bl. 74, sc. I, et. 7, ap. 29, sector 3, Bucureşti
Tel/Fax: 031/4251982, 031/4251981
e-mail: electrical@ddeurocom.ro
website: www.ddeurocom.ro

Specialitate

RESTAURARE

Verificator / Expert	Semnătura	Cerința	Referat

Pr. Nr. 04.06/2009 — Beneficiar: Universitatea Națională de Arte București, G-ral Budișteanu, nr. 19, Sect 1, București

Titlu Proiect

EXTINDERE ȘI REMODELARE FUNCTIONALĂ SEDIUL UNIVERSITĂȚII NAȚIONALE DE ARTE BUCUREȘTI, str. General Budișteanu 19

Șef proiect	arh. Ștefan Bălici
Proiectat	arh. Ștefan Bălici
	arh. Virgil Apostol
	arh. Claudia Apostol

Titlu Planșă

Corp C2
Plan etaj - releveu

Faza PT - DE	Scara	Data	
REV.1	1:50	04.2013	A.C2.09

MOLDOVEANU M. CLEMENTINA ROMÂNIA ARHITECT VERIFICATOR PROIECTE

MĂCIUCĂ P. DĂNUȚ ROMÂNIA ARHITECT VERIFICATOR PROIECTE

ORDINUL ARHITECȚILOR DIN ROMÂNIA 1710 Ștefan BĂLICI Arhitect cu drept de semnătură

ROMÂNIA MINISTERUL CULTURII Arh. Ștefan BĂLICI SPECIALIST Nr.2315

SOCIETATEA COMERCIALĂ OPUS-ATELIER DE ARHITECTURA

CONSOLIDARI PLANSEE

SISTEM CONSOLIDARE PLANSEU _(subsol)
- CONSOLIDARE PLANSEU EXISTENT: DULAPI DIN LEMN DE BRAD 25x5cm
- GRINZI DIN LEMN EXISTENTE (CONSERVARE) / TERMOIZOLATIE DIN VATA MINERALA BAZALTICA 2x10cm

SISTEM CONSOLIDARE PLANSEU _(parter + etaj 1)
- CONSOLIDARE PLANSEU EXISTENT: DULAPI DIN LEMN DE BRAD 25x5cm
- GRINZI DIN LEMN EXISTENTE (CONSERVARE) / TERMOIZOLATIE DIN VATA MINERALA BAZALTICA 2x10cm
- CONSOLIDARE PLANSEU EXISTENT: DULAPI DIN LEMN DE BRAD 25x5cm

PARDOSELI INTERIOARE:

SISTEM PARDOSEALA INTERIOARA 1 _(radier subsol)
-BETON POLISAT [TERAZZO] BETON GRI, CU ADAOS DE AGREGATE ROTUNJITE ROSII CARAMIZII, NEGRE SI ALBE (agregate sort rotunjit, 4-8mm, 7-15mm, 15-25mm: marmura rosie caramizie 70%, marmura neagra 20%, marmura alba 10%) 10cm
- TERMOIZOLATIE POLISTIREN EXPANDAT (rezistenta la compresiune - tasare 10%): CS(10/Y)500 ≥ 500 kPa (50 t/m2), conductivitate termica : λc = 0,035 W/mK) 5cm
- HIDROIZOLATIE ORIZONTALA LICHIDA tip XYPEX (IMPERM. PRIN CRISTALIZARE)
- RADIER BETON ARMAT 30cm
- SAPA SUPORT SLAB ARMATA 10cm
- PAMANT COMPACTAT

SISTEM PARDOSEALA INTERIOARA 2 _(radier subsol)
-BETON ELICOPTERIZAT GRI 10cm
- TERMOIZOLATIE POLISTIREN EXPANDAT (rezistenta la compresiune - tasare 10%): CS(10/Y)500 ≥ 500 kPa (50 t/m2), conductivitate termica : λc = 0,035 W/mK) 5cm
- HIDROIZOLATIE ORIZONTALA LICHIDA tip XYPEX (IMPERM. PRIN CRISTALIZARE)
- RADIER BETON ARMAT 30cm
- SAPA SUPORT SLAB ARMATA 10cm
- PAMANT COMPACTAT

SISTEM PARDOSEALA INTERIOARA 3 _(parter + etaj 1)
- FINISAJ PARCHET EXISTENT (LEMN STEJAR/ FAG MASIV 2cm) REPARAT, REMONTAT SI FINISAT cf. CAIET DE SARCINI + COMPLETARI DIN ACEIASI ESENTA SI ACELEASI DIMENSIUNI CA CELE ALE PARCHETULUI EXISTENT (DIFERITE DE LA O INCAPERE LA ALTA)
- ADEZIV
- PROTECTIE LA FOC EI 30: SAPA SUPORT DIN MORTAR DE CIMENT 3-5cm
- STRAT DE SEPARARE, FOLIE PVC

SISTEM PARDOSEALA INTERIOARA 4.1 _(parter + etaj 1+mansarda_gr. sanitare)
- FINISAJ MOZAIC VENETIAN TURNAT LUSTRUIT, CU SPARTURA DE MARMURA ALBA SI BAZALT NEGRU IN MATRICE EPOXIDICA GRI-BEJ RAL 7032-7034
- PROTECTIE LA FOC EI 30: SAPA SUPORT DIN MORTAR DE CIMENT 3-5cm
- STRAT DE SEPARARE, FOLIE PVC

SISTEM PARDOSEALA INTERIOARA 4.2 _(parter + etaj 1+mansarda_gr. sanitare)
- FINISAJ MOZAIC VENETIAN TURNAT LUSTRUIT, CU SPARTURA DE MARMURA ALBA SI BAZALT NEGRU (AGREGATE MICI) IN MATRICE EPOXIDICA GRI-BEJ RAL 7032-7034
- PROTECTIE LA FOC EI 30: SAPA SUPORT DIN MORTAR DE CIMENT 3-5cm
- STRAT DE SEPARARE, FOLIE PVC

SISTEM PARDOSEALA INTERIOARA 5.1 _(parter: podest intermediar scara principala, podest acces secundar + podeste nod scara secundara)
- FINISAJ MOZAIC VENETIAN TURNAT. CULOARE DE FOND SI GRANULATIE AGREGATE MARMURA CF. SUPRAFETE ORIGINARE CONSERVATE_ EXISTENT/ COMPLETAT SI RESTAURAT CF. CAIET DE SARCINI

SISTEM PARDOSEALA INTERIOARA 5.2 _(parter: podest intermediar scara principala, podest acces secundar + podeste nod scara secundara)
- FINISAJ MOZAIC VENETIAN TURNAT. CULOARE DE FOND SI GRANULATIE AGREGATE MARMURA CF. SUPRAFETE ORIGINARE CONSERVATE_ EXISTENT/ COMPLETAT SI RESTAURAT CF. CAIET DE SARCINI

SISTEM PARDOSEALA INTERIOARA 6 _(mansarda)
- FINISAJ DUSUMEA LEMN MASIV CU LAMBA SI ULUC, specificatii si montaj cf. CAIET DE SARCINI + ADEZIV
- PROTECTIE LA FOC EI 30: SAPA SUPORT DIN MORTAR DE CIMENT 3-5cm
- FOLIE DE SEPARARE, FOLIE PVC

PLAFOANE INTERIOARE:

SISTEM PLAFON 1 _(subsol)
- DISTANTIER, DULAP DIN LEMN 25x5cm / SCHELET DE SUSTINERE METALIC, PROFILE CD 60x27m
- PROTECTIE LA FOC EI 30: INCHIDERE GIPSCARTON REZISTENT LA FOC, IN CAMP CONTINUU (2x1.25cm)
- GLET IPSOS + VOPSITORIE LAVABILA culoare VERNIL
- PLAFON SUSPENDAT DIN LAMELE LEMN: CADRU DIN SIPCI LEMN ESENTA RASINOASE 50x5mm, SIPCI/ RIGLE RINDELUITE ESENTA RASINOASE 18x8mm LIPITE DE CADRU SI PRESATE, DISPUSE LA 45 grade FATA DE CADRU
FINISAJ: LAC ACRILIC PT LEMN - CALITATEA I , TRANSPARENT, MAT

SISTEM PLAFON 2.1 _(parter)
- PROTECTIE LA FOC EI 30: INCHIDERE GIPSCARTON REZISTENT LA FOC, IN CAMP CONTINUU (2x1.25cm)+ SCHELET DE SUSTINERE METALIC PROFILE CD 60x27m
- PLAFON SUSPENDAT - GIPSCARTON IN CAMP CONTINUU 1x1.25cm + SCHELET DE SUSTINERE METALIC PROFILE CD 60x27m
- GLET IPSOS+ AMORSA (VOPSEA TEXTURATA DIN RASINI ACRILICE IN DISPERSIE APOASA, NISIP SI MARMURA) + FINISAJ MULTIMINERAL PE BAZA DE VAR STINS SI PRAF MARMURA + PROTECTOR FINISAJ VAR (CEARA NATURALA DE ALBINE)

SISTEM PLAFON 2.2 _(etaj 1)
- PROTECTIE LA FOC EI 30: INCHIDERE GIPSCARTON REZISTENT LA FOC, IN CAMP CONTINUU (2x1.25cm)+ SCHELET DE SUSTINERE METALIC PROFILE CD 60x27m
- PLAFON SUSPENDAT - GIPSCARTON IN CAMP CONTINUU 1x1.25cm + SCHELET DE SUSTINERE METALIC PROFILE CD 60x27m
- GLET IPSOS+ AMORSA (VOPSEA TEXTURATA DIN RASINI ACRILICE IN DISPERSIE APOASA, NISIP SI MARMURA) + FINISAJ MULTIMINERAL PE BAZA DE VAR HIDRATAT, CIMENT SI PRAF MARMURA + PROTECTOR FINISAJ VAR (CEARA NATURALA DE ALBINE)

SISTEM PLAFON 3.11 _(parter_ gr. sanitare)
- PROTECTIE LA FOC EI 30: INCHIDERE GIPSCARTON REZISTENT LA FOC SI UMEZEALA, IN CAMP CONTINUU (2x1.25cm)+ SCHELET DE SUSTINERE METALIC PROFILE CD 60x27m
- PLAFON SUSPENDAT DIN PANZA IN IMPERMEABILIZATA: CADRU DIN SIPCI DIN LEMN ESENTA RASINOASE 50x5mm, PLACAJ SUPORT PANZA

SISTEM PLAFON 3.12 _(parter_ gr. sanitare)
- PROTECTIE LA FOC EI 30: INCHIDERE GIPSCARTON REZISTENT LA FOC SI UMEZEALA, IN CAMP CONTINUU (2x1.25cm)+ SCHELET DE SUSTINERE METALIC PROFILE CD 60x27m
- PLAFON SUSPENDAT - GIPSCARTON IN CAMP CONTINUU 1x1.25cm + SCHELET DE SUSTINERE METALIC PROFILE CD 60x27m
- GLET IPSOS+ AMORSA (VOPSEA TEXTURATA DIN RASINI ACRILICE IN DISPERSIE APOASA, NISIP SI MARMURA) + FINISAJ MULTIMINERAL PE BAZA DE VAR STINS SI PRAF MARMURA + PROTECTOR PT. FINISAJE PE BAZA DE VAR IMPOTRIVA APEI SI MURDARIEI, INCOLOR, REZISTENT LA UV

SISTEM PLAFON 3.21 _(etaj 1_ gr. sanitare)
- PROTECTIE LA FOC EI 30: INCHIDERE GIPSCARTON REZISTENT LA FOC SI UMEZEALA, IN CAMP CONTINUU (2x1.25cm)+ SCHELET DE SUSTINERE METALIC PROFILE CD 60x27m
- PLAFON SUSPENDAT DIN PANZA IN IMPERMEABILIZATA: CADRU DIN SIPCI DIN LEMN ESENTA RASINOASE 50x5mm, PLACAJ SUPORT PANZA

SISTEM PLAFON 3.22 _(etaj 1_ gr. sanitare)
- PROTECTIE LA FOC EI 30: INCHIDERE GIPSCARTON REZISTENT LA FOC SI UMEZEALA, IN CAMP CONTINUU (2x1.25cm)+ SCHELET DE SUSTINERE METALIC PROFILE CD 60x27m
- PLAFON SUSPENDAT - GIPSCARTON IN CAMP CONTINUU 1x1.25cm + SCHELET DE SUSTINERE METALIC PROFILE CD 60x27m
- GLET IPSOS+ AMORSA (VOPSEA TEXTURATA DIN RASINI ACRILICE IN DISPERSIE APOASA, NISIP SI MARMURA) + FINISAJ MULTIMINERAL PE BAZA DE VAR HIDRATAT, CIMENT SI PRAF MARMURA + PROTECTOR PT. FINISAJE PE BAZA DE VAR IMPOTRIVA APEI SI MURDARIEI, INCOLOR, REZISTENT LA UV

SISTEM PLAFON 4 _(mansarda_case scari)
- PROTECTIE LA FOC EI 60: INCHIDERE GIPSCARTON ARMAT CU FIBRA DE STICLA, 1x1.5cm + INCHIDERE GIPSCARTON REZISTENT LA FOC 1x1.25cm+ SCHELET DE SUSTINERE METALIC PROFILE CD 60x27m
-GLET IPSOS+ AMORSA (VOPSEA TEXTURATA DIN RASINI ACRILICE IN DISPERSIE APOASA, NISIP SI MARMURA) + FINISAJ MULTIMINERAL PE BAZA DE VAR HIDRATAT, CIMENT SI PRAF MARMURA + PROTECTOR FINISAJ VAR (CEARA NATURALA DE ALBINE)

PARDOSELI EXTERIOARE:

SISTEM PARDOSEALA EXTERIOARA _(podeste accese, balcon, logii)
- FINISAJ MOZAIC DIN CIMENT TURNAT CU FATA SPALATA(MORTAR DE CIMENT PIGMENTAT LA CULOARE,CU SPARTURA DE CALCAR 10-25mm), REFACUT, cf. specificatii CAIET DE SARCINI
- HIDROIZOLATIE MEMBRANA BITUMINOASA TERMOSUDABILA 4mm - 2 STRATURI

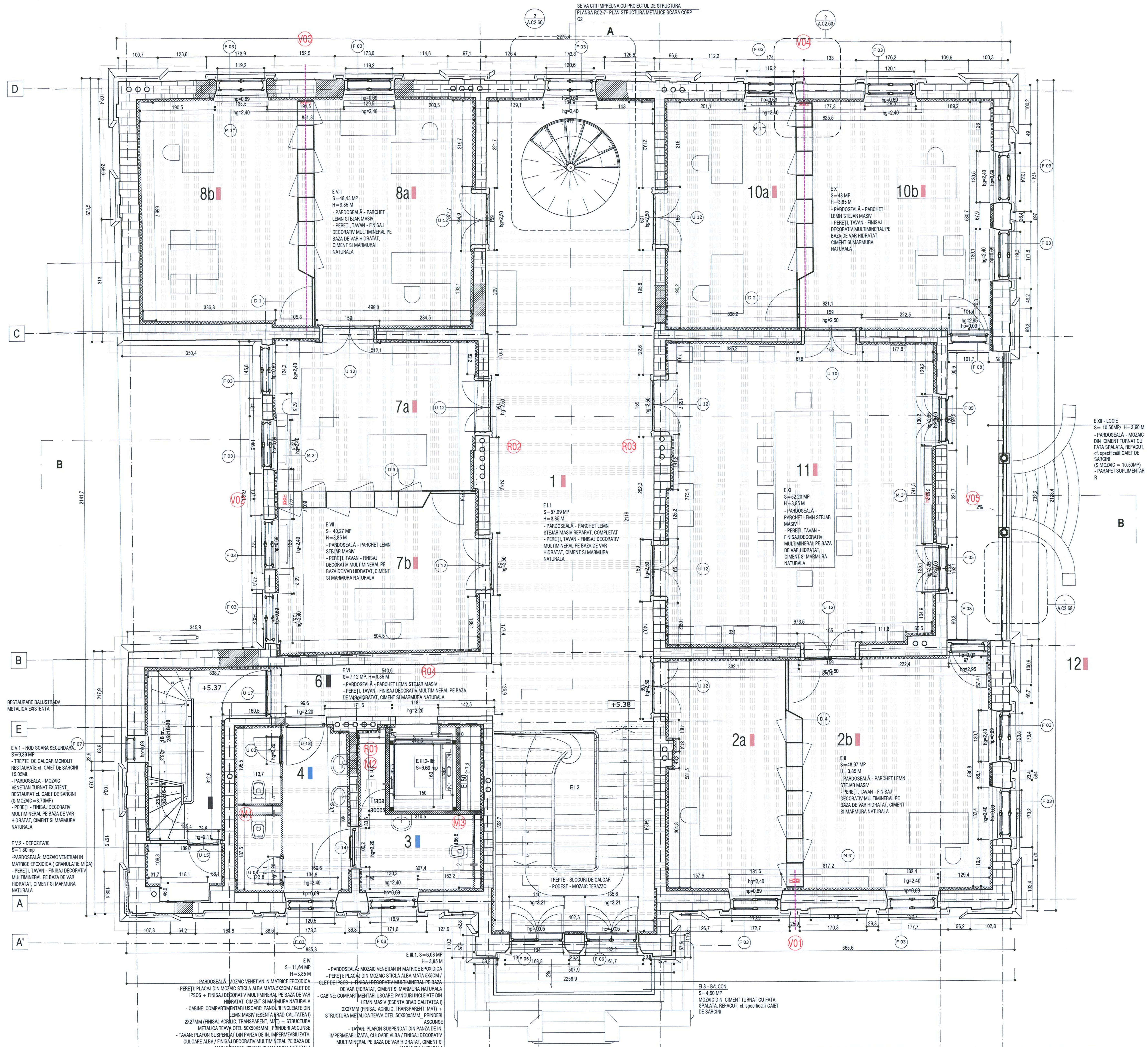

LEGENDA PERETI GIPSCARTON:

1 — Perete de compartimentare - ascensor EI 60 / clasa de combustibilitate A1, grosime 10cm: schelet metalic simplu UW-CW 50, placare in 2 straturi cu placa de gipscarton rezistenta la foc si umiditate 2x12.5mm pe o fata, placare in 2 straturi cu placa de gipscarton rezistenta la foc 2x12.5mm pe cealalta fata, fonoizolatie vata minerala sticla 50mm grosime

2 — Placare gipscarton pentru mascarea rezervorului de wc 15cm grosime, schelet metalic simplu UW-CW 50, placare in 2 straturi cu placa de gipscarton rezistenta la foc si umiditate 2x12.5mm pe o singura fata, fonoizolatie vata minerala 50mm grosime

3 — Perete de compartimentare grosime 30cm: schelet metalic dublu UW-CW 50, placare in 2 straturi cu placa de gipscarton rezistenta la foc si umiditate 2x12.5mm grosime pe ambele fete, fonoizolatie vata minerala 2x50mm grosime

Schema generala

LEGENDA:

- BETON ARMAT
- ZIDARIE CARAMIDA
- PERETE GIPS-CARTON

NOTE:
CATEGORIA DE IMPORTANTA (CF. HG NR. 766/1997): C
CLASA DE IMPORTANTA (CF. N. P100 - 1/2006): III
GRAD DE REZISTENTA LA FOC (CF. N. P-118/1999): II
RISC DE INCENDIU: MIC

Cota ±0.00 = CTA (cota teren amenajat) = 81.20 CNM (cota absoluta raportata la Sistemul de coordonate Stereo Bucuresti si calculata fata de cota de nivel a Marii Negre)
Pentru pante se vor consulta plansele de sistematizare verticala.

CONSTRUCTORUL VA VERIFICA TOATE COTELE SI DIMENSIUNILE. EVENTUALELE NECONCORDANTE, ERORI SAU OMISIUNI VOR FI SEMNALATE PROIECTANTULUI GENERAL.
DIMENSIUNILE NU SE MASOARA DIRECT PE DESEN.

NOTA:
SE VOR RESPECTA DETALIILE, PIESELE SI ACCESORIILE DE SISTEM ALE FURNIZORILOR!
SE VA CONSULTA PROIECTANTUL PENTRU SITUATIILE PARTICULARE APARUTE IN EXECUTIE!
CONSTRUCTORUL VA VERIFICA TOATE COTELE SI DIMENSIUNILE. EVENTUALELE NECONCORDANTE, ERORI SAU OMISIUNI VOR FI SEMNALATE PROIECTANTULUI GENERAL!

PLAN ETAJ

1	HOL
2a	SECRETARIAT RECTOR
2b	BIROU RECTOR UNA
3	GRUP SANITAR
4	GRUP SANITAR
5	HOL+SCARA
6	HOL + LIFT
7a	SECRETARIAT DECAN FADD
7b	BIROU DECAN FADD
8a	SECRETARIAT DECAN FITA
8b	BIROU DECAN FITA
10a	SECRETARIAT DECAN FAP
10b	BIROU DECAN FAP
11	SALA PROTOCOL
12	LOGGIE

ORDINUL ARHITECTILOR DIN ROMÂNIA
4594
Andrei ŞERBESCU
Arhitect cu drept de semnătură

SOCIETATE COMERCIALA adn birou de arhitectura srl BUCURESTI - ROMANIA

MĂCIUCĂ P. DĂNUŢ — ROMANIA MLPAT NR.05085 — VERIFICATOR PROIECTE

MOLDOVEANU M. CLEMENT — ROMANIA MLPAT NR.05054 — ARHITECT VERIFICATOR PROIECTE

Acest proiect este proprietatea ADN BA si aceasta se functioneaza legile copyright-ului. El nu poate fi folosit in ansamblu sau in parti ale sale decat cu aprobarea scrisa a ADN BA. Orice modificare ulterioara a proiectului, facuta fara instiintarea si aprobarea scrisa a proiectantului, il absolva pe acesta de orice raspundere.

Proiectant general si de arhitectura
adn birou arhitectura
Str. Octavian, nr. 27, sector3, Bucuresti, ROMANIA
Tel. / Fax : 021 / 3267954, J40 / 3968 / 17.03.2003, R 15293910

Proiectant restaurare
opus/atelier de arhitectură
Calea Vitan 8 V51 sc.2 ap.42 031296 sector 3 Bucuresti
atelieropus@yahoo.com tel 021 3217632
nr. J40/8663/2001 cod fiscal: R 14235686

Proiectant rezistenta corpuri C1, C3, C4', C6
INCONA SRL Bucuresti
J40/6707/ 1991 ; R3013714
021 / 2111440

Proiectant instalatii
S.C. D&D EUROCOM S.R.L.
J40/14388/2004, CUI16742073,
Matei Basarab 108, bl. 74, sc. 1, et. 7, ap. 29, sector 3, Bucuresti
Tel/Fax: 031/4251982, 031/4251981
e-mail: electrice@ddeurocom.ro
website: www.ddeurocom.ro

Specialitate
ARHITECTURA

Verificator / Expert	Cerinta	Referat
Danut Maciuca	C	/2016
Clement Moldoveanu	B1, D, E, F	/2016

Pr. Nr.	Beneficiar	Universitatea Nationala de Arte Bucuresti
P046/2009	adresa	G-ral Budisteanu, nr. 19, sect 1, Bucuresti

Titlu Proiect
EXTINDERE SI REMODELARE FUNCTIONALA SEDIUL UNIVERSITATII NATIONALE DE ARTE BUCURESTI, str. General Budisteanu 19

Sef proiect	arh. Andrei Serbescu
Proiectat	arh. Andrei Serbescu
Proiectat	arh. Adrian Untaru
Proiectat	arh. Bogdan Bradateanu

Titlu Plansa
PLAN ETAJ
PROPUNERE

Faza PT+DE	Scara	Data	
REV.2	1:50	12.2016	A.C2.10

E VIII
S=48,93 mp
- pardoseală - parchet

E IX
S=18,77 mp
- pardoseală - parchet

E X
S=48,82 mp
- pardoseală - parchet

+5,36

E I.
S=66,08 mp
- pardoseală - parchet
- podest - mozaic de ciment

E VII
S=40,22 mp
- pardoseală - parchet

E XI
S=51,63 mp
- pardoseală - parchet

E XII
h=2,65 m
- pardoseală - șapă de ciment

+5.37

E VI
S=7,08 mp
- pardoseală - parchet

+5.38

țesere neregulată, cu reparații

E II
S=49,13 mp
- pardoseală - parchet

E V.1
S=9,75 mp
- pardoseală - mozaic de ciment
- trepte - blocuri de calcar

E IV
S=11,24 mp
- pardoseală - șapă de ciment

E III
S=13,60 mp
- pardoseală - parchet

E V.2
S=1,96 mp
- pardoseală - șapă de ciment

+2.030

A A' B B C D E F

1 1' 2 3 4' 4 5 6

Schema generală

C1 C4' C2 c3 C6B C6A C6C

www.dbgo.ro este sub incidența Legii nr. 74/2018 privind protecția juridică a bazelor de date. Este interzisă orice utilizare, reproducere, distribuire, comunicare publică, prelucrare sau transformare a conținutului bazei de date fără acordul titularului drepturilor.

Proiectant general şi de arhitectură

adn birou arhitectura
Str. Octavian, nr. 27, sector 3, București, ROMANIA
Tel. / Fax : 021 / 3267954, J40 / 3968 / 17.03.2003, R 15293010

Proiectant restaurare

opus/atelier de arhitectură
Calea Vitan B V51 sc.2 ap.42 031296 sector 3 București
atelieropus@yahoo.com tel 021 3217632
nr. J40/8663/2001 cod fiscal: RO 14235686

Proiectant rezistență

INCONA SRL București
J40/6707/ 1991 ; R3013714
021 / 2111440

Proiectant instalații

S.C. D&D EUROCOM S.R.L.
J40/14388/2004, CUI 16742513,
Mont Basarb 108, bl. 74, sc. 1, et. 7, ap. 29, sector 3, București
Tel/Fax: 031/425/1982, 0314251981
e-mail: electrical@ddeurocom.ro
website: www.ddeurocom.ro

Specialitate

RESTAURARE

Verificator / Expert	Semnătura	Cerința	Referat

Pr. Nr. 04.06/2009 — Beneficiar: Universitatea Națională de Arte București, G-ral Budișteanu, nr. 19, Sect. 1, București

Titlu Proiect: EXTINDERE ŞI REMODELARE FUNCTIONALĂ SEDIUL UNIVERSITĂŢII NAŢIONALE DE ARTE BUCUREŞTI, str. General Budişteanu 19

Şef proiect	arh. Ştefan Bălici
Proiectat	arh. Ştefan Bălici
	arh. Virgil Apostol
	arh. Claudia Apostol

Titlu Planșă: Corp C2 — **Plan etaj - pardoseli releveu**

Faza PT + DE	Scara	Data	
REV.1	1:50	04.2013	A.C2.11

MOLDOVEANU M. CLEMENT — ORDINUL ARHITECȚILOR DIN ROMÂNIA — VIZAT — ARHITECT — VERIFICATOR PROIECTE

RĂCIUCĂ P. DĂNUȚ — ROMÂNIA — NR. [illegible] — INGINER — VERIFICATOR PROIECTE

ORDINUL ARHITECȚILOR DIN ROMÂNIA 1710 Ștefan BĂLICI Arhitect cu drept de semnătură

MINISTERUL CULTURII * ROMÂNIA * Arh. Ștefan BĂLICI SPECIALIST Nr. 231S

OPUS-ATELIER DE ARHITECTURĂ

CONSOLIDARI PLANSEE

SISTEM CONSOLIDARE PLANSEU _(subsol)
- CONSOLIDARE PLANSEU EXISTENT: DULAPI DIN LEMN DE BRAD 25x5cm
- GRINZI DIN LEMN EXISTENTE (CONSERVARE) / TERMOIZOLATIE DIN VATA MINERALA BAZALTICA 2x10cm

SISTEM CONSOLIDARE PLANSEU _(parter + etaj 1)
- CONSOLIDARE PLANSEU EXISTENT: DULAPI DIN LEMN DE BRAD 25x5cm
- GRINZI DIN LEMN EXISTENTE (CONSERVARE) / TERMOIZOLATIE DIN VATA MINERALA BAZALTICA 2x10cm
- CONSOLIDARE PLANSEU EXISTENT: DULAPI DIN LEMN DE BRAD 25x5cm

PARDOSELI INTERIOARE:

SISTEM PARDOSEALA INTERIOARA 1 _(radier subsol)
-BETON POLISAT [TERAZZO] BETON GRI, CU ADAOS DE AGREGATE ROTUNJITE ROSII CARAMIZII, NEGRE SI ALBE (agregate sort rotunjit, 4-8mm, 7-15mm, 15-25mm: marmura rosie caramizie 70%, marmura neagra 20%, marmura alba 10%) 10cm
- TERMOIZOLATIE POLISTIREN EXPANDAT (rezistenta la compresiune - tasare 10%): CS(10/Y)500 ≥ 500 kPa (50 t/m2), conductivitate termica : λc = 0,035 W/mK) 5cm
- HIDROIZOLATIE ORIZONTALA LICHIDA tip XYPEX (IMPERM. PRIN CRISTALIZARE)
- RADIER BETON ARMAT 30cm
- SAPA SUPORT SLAB ARMATA 10cm
- PAMANT COMPACTAT

SISTEM PARDOSEALA INTERIOARA 2 _(radier subsol)
-BETON ELICOPTERIZAT GRI 10cm
- TERMOIZOLATIE POLISTIREN EXPANDAT (rezistenta la compresiune - tasare 10%): CS(10/Y)500 ≥ 500 kPa (50 t/m2), conductivitate termica : λc = 0,035 W/mK) 5cm
- HIDROIZOLATIE ORIZONTALA LICHIDA tip XYPEX (IMPERM. PRIN CRISTALIZARE)
- RADIER BETON ARMAT 30cm
- SAPA SUPORT SLAB ARMATA 10cm
- PAMANT COMPACTAT

SISTEM PARDOSEALA INTERIOARA 3 _(parter + etaj 1)
- FINISAJ PARCHET EXISTENT (LEMN STEJAR/ FAG MASIV 2cm) REPARAT, REMONTAT SI FINISAT cf. CAIET DE SARCINI + COMPLETARI DIN ACEIASI ESENTA SI ACELEASI DIMENSIUNI CA CELE ALE PARCHETULUI EXISTENT (DIFERITE DE LA O INCAPERE LA ALTA)
- ADEZIV
- PROTECTIE LA FOC EI 30: SAPA SUPORT DIN MORTAR DE CIMENT 3-5cm
- STRAT DE SEPARARE, FOLIE PVC

SISTEM PARDOSEALA INTERIOARA 4.1 _(parter + etaj 1+mansarda_gr. sanitare)
- FINISAJ MOZAIC VENETIAN TURNAT LUSTRUIT, CU SPARTURA DE MARMURA ALBA SI BAZALT NEGRU IN MATRICE EPOXIDICA GRI-BEJ RAL 7032-7034
- PROTECTIE LA FOC EI 30: SAPA SUPORT DIN MORTAR DE CIMENT 3-5cm
- STRAT DE SEPARARE, FOLIE PVC

SISTEM PARDOSEALA INTERIOARA 4.2 _(parter + etaj 1+mansarda_gr. sanitare)
- FINISAJ MOZAIC VENETIAN TURNAT LUSTRUIT, CU SPARTURA DE MARMURA ALBA SI BAZALT NEGRU (AGREGATE MICI) IN MATRICE EPOXIDICA GRI-BEJ RAL 7032-7034
- PROTECTIE LA FOC EI 30: SAPA SUPORT DIN MORTAR DE CIMENT 3-5cm
- STRAT DE SEPARARE, FOLIE PVC

SISTEM PARDOSEALA INTERIOARA 5.1 _(parter: podest intermediar scara principala, podest acces secundar + podeste nod scara secundara)
- FINISAJ MOZAIC VENETIAN TURNAT. CULOARE DE FOND SI GRANULATIE AGREGATE MARMURA CF. SUPRAFETE ORIGINARE CONSERVATE_ EXISTENT/ COMPLETAT SI RESTAURAT CF. CAIET DE SARCINI

SISTEM PARDOSEALA INTERIOARA 5.2 _(parter: podest intermediar scara principala, podest acces secundar + podeste nod scara secundara)
- FINISAJ MOZAIC VENETIAN TURNAT. CULOARE DE FOND SI GRANULATIE AGREGATE MARMURA CF. SUPRAFETE ORIGINARE CONSERVATE_ EXISTENT/ COMPLETAT SI RESTAURAT CF. CAIET DE SARCINI

SISTEM PARDOSEALA INTERIOARA 6 _(mansarda)
- FINISAJ DUSUMEA LEMN MASIV CU LAMBA SI ULUC, specificatii si montaj cf. CAIET DE SARCINI + ADEZIV
- PROTECTIE LA FOC EI 30: SAPA SUPORT DIN MORTAR DE CIMENT 3-5cm
- FOLIE DE SEPARARE, FOLIE PVC

PLAFOANE INTERIOARE:

SISTEM PLAFON 1 _(subsol)
- DISTANTIER, DULAP DIN LEMN 25x5cm / SCHELET DE SUSTINERE METALIC, PROFILE CD 60x27m
- PROTECTIE LA FOC EI 30: INCHIDERE GIPSCARTON REZISTENT LA FOC, IN CAMP CONTINUU (2x1.25cm)
- GLET IPSOS + VOPSITORIE LAVABILA culoare VERNIL
- PLAFON SUSPENDAT DIN LAMELE LEMN: CADRU DIN SIPCI LEMN ESENTA RASINOASE 50x5mm, SIPCI/ RIGLE RINDELUITE ESENTA RASINOASE 18x8mm LIPITE DE CADRU SI PRESATE, DISPUSE LA 45 grade FATA DE CADRU
FINISAJ: LAC ACRILIC PT LEMN - CALITATEA I , TRANSPARENT, MAT

SISTEM PLAFON 2.1 _(parter)
- PROTECTIE LA FOC EI 30: INCHIDERE GIPSCARTON REZISTENT LA FOC, IN CAMP CONTINUU (2x1.25cm)+ SCHELET DE SUSTINERE METALIC PROFILE CD 60x27m
- PLAFON SUSPENDAT - GIPSCARTON IN CAMP CONTINUU 1x1.25cm + SCHELET DE SUSTINERE METALIC PROFILE CD 60x27m
- GLET IPSOS+ AMORSA (VOPSEA TEXTURATA DIN RASINI ACRILICE IN DISPERSIE APOASA, NISIP SI MARMURA) + FINISAJ MULTIMINERAL PE BAZA DE VAR STINS SI PRAF MARMURA + PROTECTOR FINISAJ VAR (CEARA NATURALA DE ALBINE)

SISTEM PLAFON 2.2 _(etaj 1)
- PROTECTIE LA FOC EI 30: INCHIDERE GIPSCARTON REZISTENT LA FOC, IN CAMP CONTINUU (2x1.25cm)+ SCHELET DE SUSTINERE METALIC PROFILE CD 60x27m
- PLAFON SUSPENDAT - GIPSCARTON IN CAMP CONTINUU 1x1.25cm + SCHELET DE SUSTINERE METALIC PROFILE CD 60x27m
- GLET IPSOS+ AMORSA (VOPSEA TEXTURATA DIN RASINI ACRILICE IN DISPERSIE APOASA, NISIP SI MARMURA) + FINISAJ MULTIMINERAL PE BAZA DE VAR HIDRATAT, CIMENT SI PRAF MARMURA + PROTECTOR FINISAJ VAR (CEARA NATURALA DE ALBINE)

SISTEM PLAFON 3.11 _(parter_ gr. sanitare)
- PROTECTIE LA FOC EI 30: INCHIDERE GIPSCARTON REZISTENT LA FOC SI UMEZEALA, IN CAMP CONTINUU (2x1.25cm)+ SCHELET DE SUSTINERE METALIC PROFILE CD 60x27m
- PLAFON SUSPENDAT DIN PANZA IN IMPERMEABILIZATA: CADRU DIN SIPCI DIN LEMN ESENTA RASINOASE 50x5mm, PLACAJ SUPORT PANZA

SISTEM PLAFON 3.12 _(parter_ gr. sanitare)
- PROTECTIE LA FOC EI 30: INCHIDERE GIPSCARTON REZISTENT LA FOC SI UMEZEALA, IN CAMP CONTINUU (2x1.25cm)+ SCHELET DE SUSTINERE METALIC PROFILE CD 60x27m
- PLAFON SUSPENDAT - GIPSCARTON IN CAMP CONTINUU 1x1.25cm + SCHELET DE SUSTINERE METALIC PROFILE CD 60x27m
- GLET IPSOS+ AMORSA (VOPSEA TEXTURATA DIN RASINI ACRILICE IN DISPERSIE APOASA, NISIP SI MARMURA) + FINISAJ MULTIMINERAL PE BAZA DE VAR STINS SI PRAF MARMURA + PROTECTOR PT. FINISAJE PE BAZA DE VAR IMPOTRIVA APEI SI MURDARIEI, INCOLOR, REZISTENT LA UV

SISTEM PLAFON 3.21 _(etaj 1_ gr. sanitare)
- PROTECTIE LA FOC EI 30: INCHIDERE GIPSCARTON REZISTENT LA FOC SI UMEZEALA, IN CAMP CONTINUU (2x1.25cm)+ SCHELET DE SUSTINERE METALIC PROFILE CD 60x27m
- PLAFON SUSPENDAT DIN PANZA IN IMPERMEABILIZATA: CADRU DIN SIPCI DIN LEMN ESENTA RASINOASE 50x5mm, PLACAJ SUPORT PANZA

SISTEM PLAFON 3.22 _(etaj 1_ gr. sanitare)
- PROTECTIE LA FOC EI 30: INCHIDERE GIPSCARTON REZISTENT LA FOC SI UMEZEALA, IN CAMP CONTINUU (2x1.25cm)+ SCHELET DE SUSTINERE METALIC PROFILE CD 60x27m
- PLAFON SUSPENDAT - GIPSCARTON IN CAMP CONTINUU 1x1.25cm + SCHELET DE SUSTINERE METALIC PROFILE CD 60x27m
- GLET IPSOS+ AMORSA (VOPSEA TEXTURATA DIN RASINI ACRILICE IN DISPERSIE APOASA, NISIP SI MARMURA) + FINISAJ MULTIMINERAL PE BAZA DE VAR HIDRATAT, CIMENT SI PRAF MARMURA + PROTECTOR PT. FINISAJE PE BAZA DE VAR IMPOTRIVA APEI SI MURDARIEI, INCOLOR, REZISTENT LA UV

SISTEM PLAFON 4 _(mansarda_case scari)
- PROTECTIE LA FOC EI 60: INCHIDERE GIPSCARTON ARMAT CU FIBRA DE STICLA, 1x1.5cm + INCHIDERE GIPSCARTON REZISTENT LA FOC 1x1.25cm+ SCHELET DE SUSTINERE METALIC PROFILE CD 60x27m
-GLET IPSOS+ AMORSA (VOPSEA TEXTURATA DIN RASINI ACRILICE IN DISPERSIE APOASA, NISIP SI MARMURA) + FINISAJ MULTIMINERAL PE BAZA DE VAR HIDRATAT, CIMENT SI PRAF MARMURA + PROTECTOR FINISAJ VAR (CEARA NATURALA DE ALBINE)

PARDOSELI EXTERIOARE:

SISTEM PARDOSEALA EXTERIOARA _(podeste accese, balcon, logii)
- FINISAJ MOZAIC DIN CIMENT TURNAT CU FATA SPALATA(MORTAR DE CIMENT PIGMENTAT LA CULOARE,CU SPARTURA DE CALCAR 10-25mm), REFACUT, cf. specificatii CAIET DE SARCINI
- HIDROIZOLATIE MEMBRANA BITUMINOASA TERMOSUDABILA 4mm - 2 STRATURI

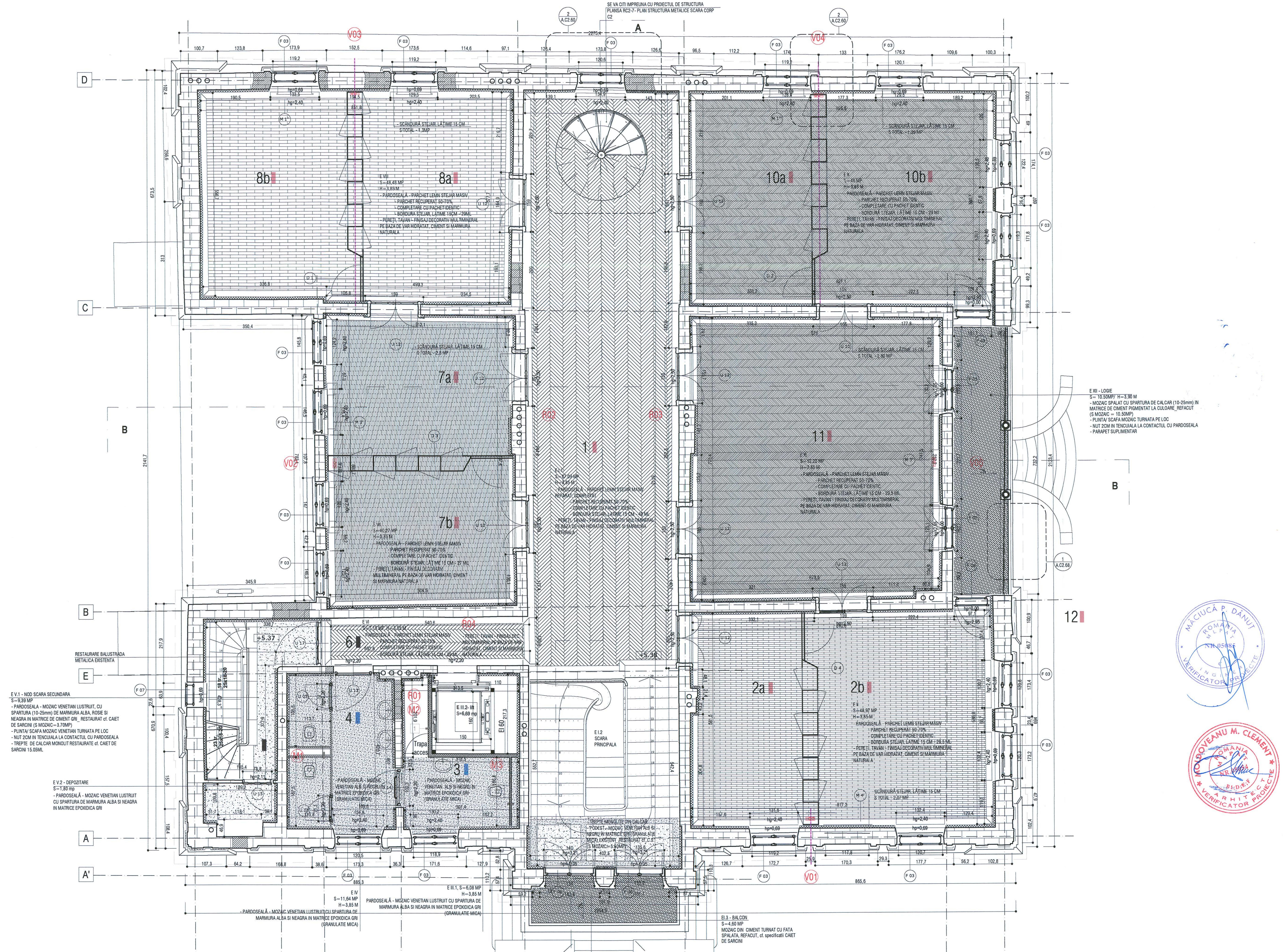

NOTA PARDOSELI:

- PLANȘA SE VA CITI ÎMPREUNA CU MEMORIUL DE SPECIALITATE - RESTAURARE DE ARHITECTURA ȘI CU CAIETELE DE SARCINI - RESTAURARE DE ARHITECTURA!
- PLANURILE DE PARDOSELI SE VOR CITI IMPREUNA CU TABLOUL DE FINISAJE SI CU PLANSELE DE DETALII INTERIOARE E !
ORICE NECONCORDANTA VA FI SEMNALATA DE CATRE EXECUTANT PROIECTANTULUI!

* CROMATICA:
DECIZIILE PRIVIND ASPECTUL FINAL ȘI CROMATICA FINISAJELOR SE VOR LUA PE BAZA EVALUARII PROBELOR EXECUTATE ÎN ȘANTIER ȘI A MOSTRELOR PREZENTATE DE EXECUTANT, CONFORM PREVEDERILOR DIN CAIETELE DE SARCINI!
- DETALIILE VOR FI CONFIRMATE DE EXECUTANTUL DE PARDOSELI!
* * VALORIFICAREA ELEMENTELOR DEMONTATE: TOATE INSTALAȚIILE, ELEMENTELE ȘI COMPONENTELE CONSTRUCTIVE CARE SE DEMONTEAZA (FARA SA MAI FIE REMONTATE) SE VOR REUTILIZA ÎN MĂSURA POSIBILITATILOR PENTRU ALTE LUCRARI (EX. PARCHETUL) SAU SE VOR VALORIFICA PE PIATA!
- DIRECTIA DE MONTARE A PARCHETULUI ESTE CEA INDICATA IN PLANSE!
- IN BAI SE VA PREVEDEA PE STRATUL SUPORT AL PARDOSELII SI PE PERETI pana la o cota de 30cm: UN STRAT HIDROIZOLANT de tip HIDROBIT!

LEGENDA PARDOSELI

1 — *SISTEM PARDOSEALA INTERIOARA 1* _(radier subsol)
PARDOSEALA BETON POLISAT [TERAZZO] BETON GRI, CU ADAOS DE AGREGATE ROTUNJITE ROSII CARAMIZII, NEGRE SI ALBE (agregate sort rotunjit, 4-8mm, 7-15mm, 15-25mm: marmura rosie caramizie 70%, marmura neagra 20%, marmura alba 10%) 10cm

SISTEM PARDOSEALA INTERIOARA 2 _(radier subsol)
- FINISAJ BETON ELICOPTERIZAT CU QUARTZ GRI 10CM

SISTEM PARDOSEALA INTERIOARA 3 _(parter + etaj 1)
- FINISAJ PARCHET EXISTENT (LEMN STEJAR/ FAG MASIV 2cm) REPARAT, REMONTAT SI FINISAT cf. CAIET DE SARCINI + COMPLETARI DIN ACEIASI ESENTA SI ACELEASI DIMENSIUNI CA CELE ALE PARCHETULUI EXISTENT (DIFERITE DE LA O INCAPERE LA ALTA)

SISTEM PARDOSEALA INTERIOARA 4.1 _(parter + etaj 1+mansarda_gr. sanitare)
- FINISAJ MOZAIC VENETIAN TURNAT, LUSTRUIT CU SPARTURA DE MARMURA ALBA SI NEAGRA (10-25mm) IN MATRICE EPOXIDICA GRI-BEJ RAL 7032-7034

SISTEM PARDOSEALA INTERIOARA 4.2 _(parter + etaj 1+mansarda_gr. sanitare)
- FINISAJ MOZAIC VENETIAN TURNAT, LUSTRUIT CU SPARTURA DE MARMURA ALBA SI NEAGRA (AGREGATE MICI) IN MATRICE EPOXIDICA GRI-BEJ RAL 7032-7034

SISTEM PARDOSEALA INTERIOARA 5.1 _(parter: podest intermediar scara principala, podest acces secundar + podeste nod scara secundara)
- FINISAJ MOZAIC VENETIAN TURNAT. CULOARE DE FOND SI GRANULATIE AGREGATE MARMURA CF. SUPRAFETE ORIGINARE CONSERVATE_ EXISTENT/ COMPLETAT SI RESTAURAT CF. CAIET DE SARCINI

SISTEM PARDOSEALA INTERIOARA 5.2 _(parter_podest intermediar scara principala, podest acces secundar)
- FINISAJ MOZAIC VENETIAN TURNAT (FASCIE PERIMETRALA, LATIME 15CM). CULOARE DE FOND SI GRANULATIE AGREGATE MARMURA CF. SUPRAFETE ORIGINARE CONSERVATE_ EXISTENT/ COMPLETAT SI RESTAURAT CF. CAIET DE SARCINI

SISTEM PARDOSEALA INTERIOARA 6 _(mansarda)
- FINISAJ DUSUMEA DE STEJAR CU LAMBA SI ULUC, LATIME 12cm

SISTEM PARDOSEALA EXTERIOARA _(podeste accese, balcon, logii)
- FINISAJ MOZAIC SPALAT CU SPARTURA DE CALCAR IN MATRICE DE CIMENT PIGMENTAT LA CULOARE, REFACUT cf. specificatii CAIET DE SARCINI. (CULOARE DE FOND SI GRANULATIE AGREGATE CF. SUPRAFETE ORIGINARE!)

Schema generala

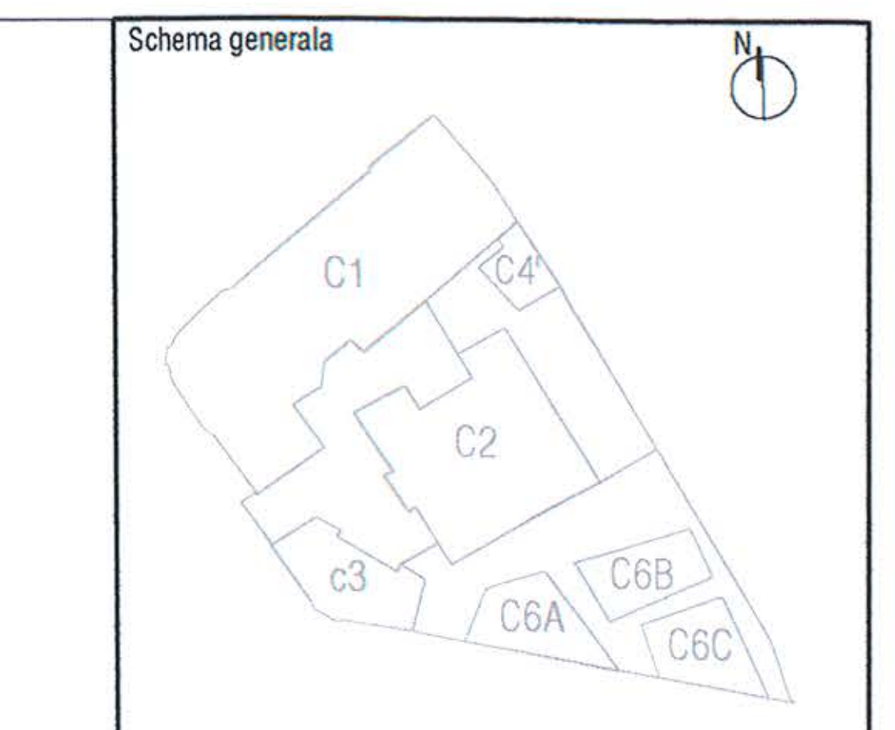

LEGENDA:

- BETON ARMAT
- ZIDARIE CARAMIDA
- PERETE GIPS-CARTON

NOTE:
CATEGORIA DE IMPORTANTA (CF. HG NR. 766/1997): C
CLASA DE IMPORTANTA (CF. N. P100 - 1/2006): III
GRAD DE REZISTENTA LA FOC (CF. N. P-118/1999): II
RISC DE INCENDIU: MIC

Cota ±0.00 = CTA (cota teren amenajat) = 81.20 CNM (cota absoluta raportata la Sistemul de coordonate Stereo Bucuresti si calculata fata de cota de nivel a Marii Negre) Pentru pante se vor consulta plansele de sistematizare verticala.

CONSTRUCTORUL VA VERIFICA TOATE COTELE SI DIMENSIUNILE. EVENTUALELE NECONCORDANTE, ERORI SAU OMISIUNI VOR FI SEMNALATE PROIECTANTULUI GENERAL.
DIMENSIUNILE NU SE MASOARA DIRECT PE DESEN.
NOTA:
SE VOR RESPECTA DETALIILE, PIESELE SI ACCESORIILE DE SISTEM ALE FURNIZORILOR!
SE VA CONSULTA PROIECTANTUL PENTRU SITUATIILE PARTICULARE APARUTE IN EXECUTIE!
CONSTRUCTORUL VA VERIFICA TOATE COTELE SI DIMENSIUNILE. EVENTUALELE NECONCORDANTE, ERORI SAU OMISIUNI VOR FI SEMNALATE PROIECTANTULUI GENERAL!

PLAN ETAJ

1	HOL
2a	SECRETARIAT RECTOR
2b	BIROU RECTOR UNA
3	GRUP SANITAR
4	GRUP SANITAR
5	HOL+SCARA
6	HOL + LIFT
7a	SECRETARIAT DECAN FADD
7b	BIROU DECAN FADD
8a	SECRETARIAT DECAN FITA
8b	BIROU DECAN FITA
10a	SECRETARIAT DECAN FAP
10b	BIROU DECAN FAP
11	SALA PROTOCOL
12	LOGGIE

ORDINUL ARHITECTILOR DIN ROMÂNIA 4594 Andrei ȘERBESCU Arhitect cu drept de semnătură

SOCIETATE COMERCIALA adn birou de arhitectura srl BUCURESTI - ROMANIA

Acest proiect este proprietatea ADN BA si asupra sa functioneaza legile copyright-ului. El nu poate fi folosit in ansamblu sau in parti ale sale decat cu aprobarea scrisa a ADN BA. Orice modificare ulterioara a proiectului, facuta fara instiintarea si aprobarea scrisa a proiectantului, il absolva pe acesta de orice raspundere.

MĂCIUCĂ P. DĂNUT ROMANIA MLPAT NR.05085 INGINER VERIFICATOR PROIECTE

MOLDOVEANU M. CLEMENT ROMANIA MLPAT B1,D,E,F ARHITECT VERIFICATOR PROIECTE

Proiectant general si de arhitectura
adn birou arhitectura
Str. Octavian, nr. 27, sector3, Bucuresti, ROMANIA
Tel. / Fax : 021 / 3267954, J40 / 3968 / 17.03.2003, R 15293910

Proiectant restaurare
opus/atelier de arhitectură
Calea Vitan 8 V51 sc.2 ap.42 031296 sector 3 Bucuresti
atelieropus@yahoo.com tel 021 3217632
nr. J40/8663/2001 cod fiscal: R 14235686

Proiectant rezistenta corpuri C1, C3, C4', C6
INCONA SRL Bucuresti
J40/6707/ 1991 ; R3013714
021 / 2111440

Proiectant instalatii
S.C. D&D EUROCOM S.R.L.
J40/14388/2004, CUI16742073,
Matei Basarab 108, bl. 74, sc. 1, et. 7, ap. 29, sector 3, Bucuresti
Tel/Fax: 031/4251982, 031/4251981
e-mail: electrice@ddeurocom.ro
website: www.ddeurocom.ro

Specialitate
ARHITECTURA

Verificator / Expert	Cerinta	Referat
Danut Maciuca	C	/2016
Clement Moldoveanu	B1, D, E, F	/2016

Pr. Nr.	Beneficiar	Universitatea Nationala de Arte Bucuresti
P046/2009	adresa	G-ral Budisteanu, nr. 19, sect 1, Bucuresti

Titlu Proiect
EXTINDERE SI REMODELARE FUNCTIONALA SEDIUL UNIVERSITATII NATIONALE DE ARTE BUCURESTI, str. General Budisteanu 19

Sef proiect	arh. Andrei Serbescu
Proiectat	arh. Andrei Serbescu
Proiectat	arh. Adrian Untaru
Proiectat	arh. Bogdan Bradateanu

Titlu Plansa
PLAN ETAJ PARDOSELI PROPUNERE

Faza PT+DE	Scara	Data	
REV.2	1:50	12.2016	A.C2.12

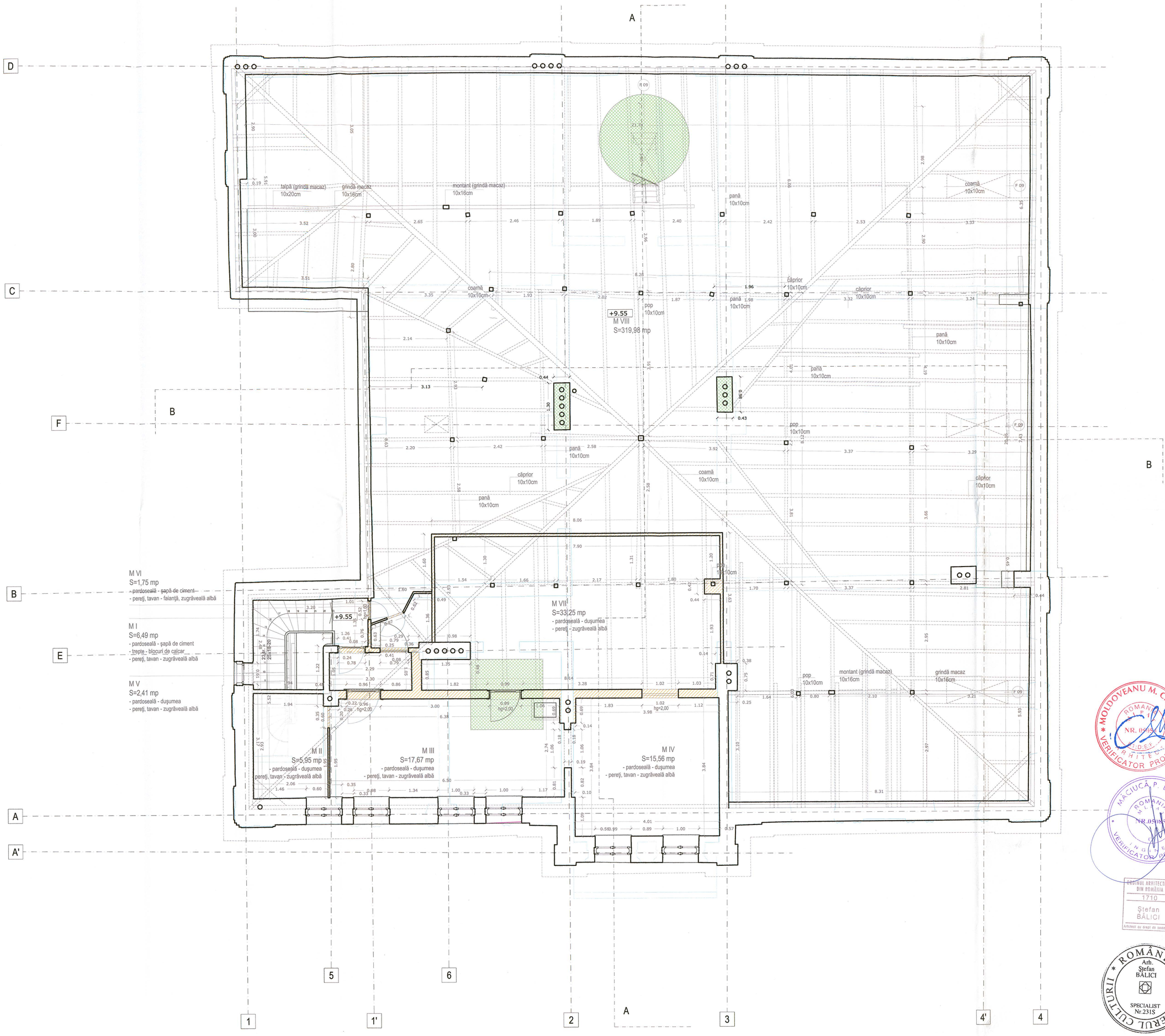

Schema generală

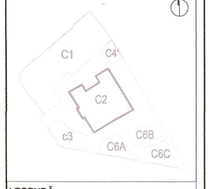

LEGENDĂ:

- desființare: elemente de consolidare (1940 ?)
- desființare: goluri obturate
- desființare: compartimentări incoerente față de structura originară
- desființare: compartimentări parazitare recente
- desființare: goluri noi, ajustări de goluri și elemente constructive
- planul nivelului inferior (etaj)

Anul curent este proiectat ADN în 3 pasaje cu lungimea egală. Din acest motiv nu s-a mai ales nici o axiomă nouă / ADN. Ceea ce reflectă ultimul 3 proiectat. Este greu să spunem ce anume este nou și ce este vechi.

Proiectant general și de arhitectură

birou arhitectura
Str. Octavian, nr. 27, sector 3, București, ROMANIA
Tel. / Fax : 021 / 3267954, J40 / 3968 / 17.03.2003, R 15280810

Proiectant restaurare

opus/atelier de arhitectură
Calea Vitan B V51 sc.2 ap.42 031296 sector 3 București
atelieropus@yahoo.com tel: 021 3217632
nr. J40/8863/2001 cod fiscal: RO 14235686

Proiectant rezistență

INCONA SRL București
J40/6707/ 1991 ; R3013714
021 / 2111440

Proiectant instalații

S.C. D&D EUROCOM S.R.L.
J40/14386/2004, CUI/16743073,
Matei Basarab 108, lt. 74, sc. 1, et. 7, ap. 29,
sector 3, București
Tel/Fax: 031/425/1982, 031/425/1981
e-mail: eiectrico@ddeurocom.ro
website: www.ddeurocom.ro

Specialitate

RESTAURARE

Verificator / Expert	Semnătura	Cerința	Referat

Pr. Nr.	Beneficiar	Universitatea Națională de Arte București
04.06/2009		G-ral Budișteanu, nr. 19, Sect 1, București

Titlu Proiect

EXTINDERE ȘI REMODELARE FUNCTIONALĂ SEDIUL UNIVERSITĂȚII NAȚIONALE DE ARTE BUCUREȘTI, str. General Budișteanu 19

Șef proiect	arh. Ștefan Bălici
Proiectat	arh. Ștefan Bălici
	arh. Virgil Apostol
	arh. Claudia Apostol

Titlu Planșă

Corp C2
Plan pod - releveu

Faza PT - DE	Scara	Data	A.C2.13
REV.1	1:50	04.2013	

MOLDOVEANU M. CLEMENTINA ROMÂNIA ARHITECT DIPLOMAT NR. 05185 VERIFICATOR PROIECTE

MĂCIUCĂ P. DĂNUȚ ROMÂNIA INGINER NR. 05185 VERIFICATOR PROIECTE

ORDINUL ARHITECȚILOR DIN ROMÂNIA 1710 Ștefan BĂLICI Arhitect cu drept de semnătură

ROMÂNIA MINISTERUL CULTURII Arh. Ștefan BĂLICI SPECIALIST Nr.231S

OPUS ATELIER DE ARHITECTURA S.R.L.

CONSOLIDARI PLANSEE

SISTEM CONSOLIDARE PLANSEU _(subsol)
- CONSOLIDARE PLANSEU EXISTENT: DULAPI DIN LEMN DE BRAD 25x5cm
- GRINZI DIN LEMN EXISTENTE (CONSERVARE) / TERMOIZOLATIE DIN VATA MINERALA BAZALTICA 2x10cm

SISTEM CONSOLIDARE PLANSEU _(parter + etaj 1)
- CONSOLIDARE PLANSEU EXISTENT: DULAPI DIN LEMN DE BRAD 25x5cm
- GRINZI DIN LEMN EXISTENTE (CONSERVARE) / TERMOIZOLATIE DIN VATA MINERALA BAZALTICA 2x10cm
- CONSOLIDARE PLANSEU EXISTENT: DULAPI DIN LEMN DE BRAD 25x5cm

PARDOSELI INTERIOARE:

SISTEM PARDOSEALA INTERIOARA 1 _(radier subsol)
-BETON POLISAT [TERAZZO] BETON GRI, CU ADAOS DE AGREGATE ROTUNJITE ROSII CARAMIZII, NEGRE SI ALBE (agregate sort rotunjit, 4-8mm, 7-15mm, 15-25mm: marmura rosie caramizie 70%, marmura neagra 20%, marmura alba 10%) 10cm
- TERMOIZOLATIE POLISTIREN EXPANDAT (rezistenta la compresiune - tasare 10%): CS(10/Y)500 ≥ 500 kPa (50 t/m2), conductivitate termica : λc = 0,035 W/mK) 5cm
- HIDROIZOLATIE ORIZONTALA LICHIDA tip XYPEX (IMPERM. PRIN CRISTALIZARE)
- RADIER BETON ARMAT 30cm
- SAPA SUPORT SLAB ARMATA 10cm
- PAMANT COMPACTAT

SISTEM PARDOSEALA INTERIOARA 2 _(radier subsol)
-BETON ELICOPTERIZAT GRI 10cm
- TERMOIZOLATIE POLISTIREN EXPANDAT (rezistenta la compresiune - tasare 10%): CS(10/Y)500 ≥ 500 kPa (50 t/m2), conductivitate termica : λc = 0,035 W/mK) 5cm
- HIDROIZOLATIE ORIZONTALA LICHIDA tip XYPEX (IMPERM. PRIN CRISTALIZARE)
- RADIER BETON ARMAT 30cm
- SAPA SUPORT SLAB ARMATA 10cm
- PAMANT COMPACTAT

SISTEM PARDOSEALA INTERIOARA 3 _(parter + etaj 1)
- FINISAJ PARCHET EXISTENT (LEMN STEJAR/ FAG MASIV 2cm) REPARAT, REMONTAT SI FINISAT cf. CAIET DE SARCINI + COMPLETARI DIN ACEIASI ESENTA SI ACELEASI DIMENSIUNI CA CELE ALE PARCHETULUI EXISTENT (DIFERITE DE LA O INCAPERE LA ALTA)
- ADEZIV
- PROTECTIE LA FOC EI 30: SAPA SUPORT DIN MORTAR DE CIMENT 3-5cm
- STRAT DE SEPARARE, FOLIE PVC

SISTEM PARDOSEALA INTERIOARA 4.1 _(parter + etaj 1+mansarda_gr. sanitare)
- FINISAJ MOZAIC VENETIAN TURNAT LUSTRUIT, CU SPARTURA DE MARMURA ALBA SI BAZALT NEGRU IN MATRICE EPOXIDICA GRI-BEJ RAL 7032-7034
- PROTECTIE LA FOC EI 30: SAPA SUPORT DIN MORTAR DE CIMENT 3-5cm
- STRAT DE SEPARARE, FOLIE PVC

SISTEM PARDOSEALA INTERIOARA 4.2 _(parter + etaj 1+mansarda_gr. sanitare)
- FINISAJ MOZAIC VENETIAN TURNAT LUSTRUIT, CU SPARTURA DE MARMURA ALBA SI BAZALT NEGRU (AGREGATE MICI) IN MATRICE EPOXIDICA GRI-BEJ RAL 7032-7034
- PROTECTIE LA FOC EI 30: SAPA SUPORT DIN MORTAR DE CIMENT 3-5cm
- STRAT DE SEPARARE, FOLIE PVC

SISTEM PARDOSEALA INTERIOARA 5.1 _(parter: podest intermediar scara principala, podest acces secundar + podeste nod scara secundara)
- FINISAJ MOZAIC VENETIAN TURNAT. CULOARE DE FOND SI GRANULATIE AGREGATE MARMURA CF. SUPRAFETE ORIGINARE CONSERVATE_ EXISTENT/ COMPLETAT SI RESTAURAT CF. CAIET DE SARCINI

SISTEM PARDOSEALA INTERIOARA 5.2 _(parter: podest intermediar scara principala, podest acces secundar + podeste nod scara secundara)
- FINISAJ MOZAIC VENETIAN TURNAT. CULOARE DE FOND SI GRANULATIE AGREGATE MARMURA CF. SUPRAFETE ORIGINARE CONSERVATE_ EXISTENT/ COMPLETAT SI RESTAURAT CF. CAIET DE SARCINI

SISTEM PARDOSEALA INTERIOARA 6 _(mansarda)
- FINISAJ DUSUMEA LEMN MASIV CU LAMBA SI ULUC, specificatii si montaj cf. CAIET DE SARCINI + ADEZIV
- PROTECTIE LA FOC EI 30: SAPA SUPORT DIN MORTAR DE CIMENT 3-5cm
- FOLIE DE SEPARARE, FOLIE PVC

PLAFOANE INTERIOARE:

SISTEM PLAFON 1 _(subsol)
- DISTANTIER, DULAP DIN LEMN 25x5cm / SCHELET DE SUSTINERE METALIC, PROFILE CD 60x27m
- PROTECTIE LA FOC EI 30: INCHIDERE GIPSCARTON REZISTENT LA FOC, IN CAMP CONTINUU (2x1.25cm)
- GLET IPSOS + VOPSITORIE LAVABILA culoare VERNIL
- PLAFON SUSPENDAT DIN LAMELE LEMN: CADRU DIN SIPCI LEMN ESENTA RASINOASE 50x5mm, SIPCI/ RIGLE RINDELUITE ESENTA RASINOASE 18x8mm LIPITE DE CADRU SI PRESATE, DISPUSE LA 45 grade FATA DE CADRU
FINISAJ: LAC ACRILIC PT LEMN - CALITATEA I , TRANSPARENT, MAT

SISTEM PLAFON 2.1 _(parter)
- PROTECTIE LA FOC EI 30: INCHIDERE GIPSCARTON REZISTENT LA FOC, IN CAMP CONTINUU (2x1.25cm)+ SCHELET DE SUSTINERE METALIC PROFILE CD 60x27m
- PLAFON SUSPENDAT - GIPSCARTON IN CAMP CONTINUU 1x1.25cm + SCHELET DE SUSTINERE METALIC PROFILE CD 60x27m
- GLET IPSOS+ AMORSA (VOPSEA TEXTURATA DIN RASINI ACRILICE IN DISPERSIE APOASA, NISIP SI MARMURA) + FINISAJ MULTIMINERAL PE BAZA DE VAR STINS SI PRAF MARMURA + PROTECTOR FINISAJ VAR (CEARA NATURALA DE ALBINE)

SISTEM PLAFON 2.2 _(etaj 1)
- PROTECTIE LA FOC EI 30: INCHIDERE GIPSCARTON REZISTENT LA FOC, IN CAMP CONTINUU (2x1.25cm)+ SCHELET DE SUSTINERE METALIC PROFILE CD 60x27m
- PLAFON SUSPENDAT - GIPSCARTON IN CAMP CONTINUU 1x1.25cm + SCHELET DE SUSTINERE METALIC PROFILE CD 60x27m
- GLET IPSOS+ AMORSA (VOPSEA TEXTURATA DIN RASINI ACRILICE IN DISPERSIE APOASA, NISIP SI MARMURA) + FINISAJ MULTIMINERAL PE BAZA DE VAR HIDRATAT, CIMENT SI PRAF MARMURA + PROTECTOR FINISAJ VAR (CEARA NATURALA DE ALBINE)

SISTEM PLAFON 3.11 _(parter_ gr. sanitare)
- PROTECTIE LA FOC EI 30: INCHIDERE GIPSCARTON REZISTENT LA FOC SI UMEZEALA, IN CAMP CONTINUU (2x1.25cm)+ SCHELET DE SUSTINERE METALIC PROFILE CD 60x27m
- PLAFON SUSPENDAT DIN PANZA IN IMPERMEABILIZATA: CADRU DIN SIPCI DIN LEMN ESENTA RASINOASE 50x5mm, PLACAJ SUPORT PANZA

SISTEM PLAFON 3.12 _(parter_ gr. sanitare)
- PROTECTIE LA FOC EI 30: INCHIDERE GIPSCARTON REZISTENT LA FOC SI UMEZEALA, IN CAMP CONTINUU (2x1.25cm)+ SCHELET DE SUSTINERE METALIC PROFILE CD 60x27m
- PLAFON SUSPENDAT - GIPSCARTON IN CAMP CONTINUU 1x1.25cm + SCHELET DE SUSTINERE METALIC PROFILE CD 60x27m
- GLET IPSOS+ AMORSA (VOPSEA TEXTURATA DIN RASINI ACRILICE IN DISPERSIE APOASA, NISIP SI MARMURA) + FINISAJ MULTIMINERAL PE BAZA DE VAR STINS SI PRAF MARMURA + PROTECTOR PT. FINISAJE PE BAZA DE VAR IMPOTRIVA APEI SI MURDARIEI, INCOLOR, REZISTENT LA UV

SISTEM PLAFON 3.21 _(etaj 1_ gr. sanitare)
- PROTECTIE LA FOC EI 30: INCHIDERE GIPSCARTON REZISTENT LA FOC SI UMEZEALA, IN CAMP CONTINUU (2x1.25cm)+ SCHELET DE SUSTINERE METALIC PROFILE CD 60x27m
- PLAFON SUSPENDAT DIN PANZA IN IMPERMEABILIZATA: CADRU DIN SIPCI DIN LEMN ESENTA RASINOASE 50x5mm, PLACAJ SUPORT PANZA

SISTEM PLAFON 3.22 _(etaj 1_ gr. sanitare)
- PROTECTIE LA FOC EI 30: INCHIDERE GIPSCARTON REZISTENT LA FOC SI UMEZEALA, IN CAMP CONTINUU (2x1.25cm)+ SCHELET DE SUSTINERE METALIC PROFILE CD 60x27m
- PLAFON SUSPENDAT - GIPSCARTON IN CAMP CONTINUU 1x1.25cm + SCHELET DE SUSTINERE METALIC PROFILE CD 60x27m
- GLET IPSOS+ AMORSA (VOPSEA TEXTURATA DIN RASINI ACRILICE IN DISPERSIE APOASA, NISIP SI MARMURA) + FINISAJ MULTIMINERAL PE BAZA DE VAR HIDRATAT, CIMENT SI PRAF MARMURA + PROTECTOR PT. FINISAJE PE BAZA DE VAR IMPOTRIVA APEI SI MURDARIEI, INCOLOR, REZISTENT LA UV

SISTEM PLAFON 4 _(mansarda_case scari)
- PROTECTIE LA FOC EI 60: INCHIDERE GIPSCARTON ARMAT CU FIBRA DE STICLA, 1x1.5cm + INCHIDERE GIPSCARTON REZISTENT LA FOC 1x1.25cm+ SCHELET DE SUSTINERE METALIC PROFILE CD 60x27m
-GLET IPSOS+ AMORSA (VOPSEA TEXTURATA DIN RASINI ACRILICE IN DISPERSIE APOASA, NISIP SI MARMURA) + FINISAJ MULTIMINERAL PE BAZA DE VAR HIDRATAT, CIMENT SI PRAF MARMURA + PROTECTOR FINISAJ VAR (CEARA NATURALA DE ALBINE)

PARDOSELI EXTERIOARE:

SISTEM PARDOSEALA EXTERIOARA _(podeste accese, balcon, logii)
- FINISAJ MOZAIC DIN CIMENT TURNAT CU FATA SPALATA(MORTAR DE CIMENT PIGMENTAT LA CULOARE,CU SPARTURA DE CALCAR 10-25mm), REFACUT, cf. specificatii CAIET DE SARCINI
- HIDROIZOLATIE MEMBRANA BITUMINOASA TERMOSUDABILA 4mm - 2 STRATURI

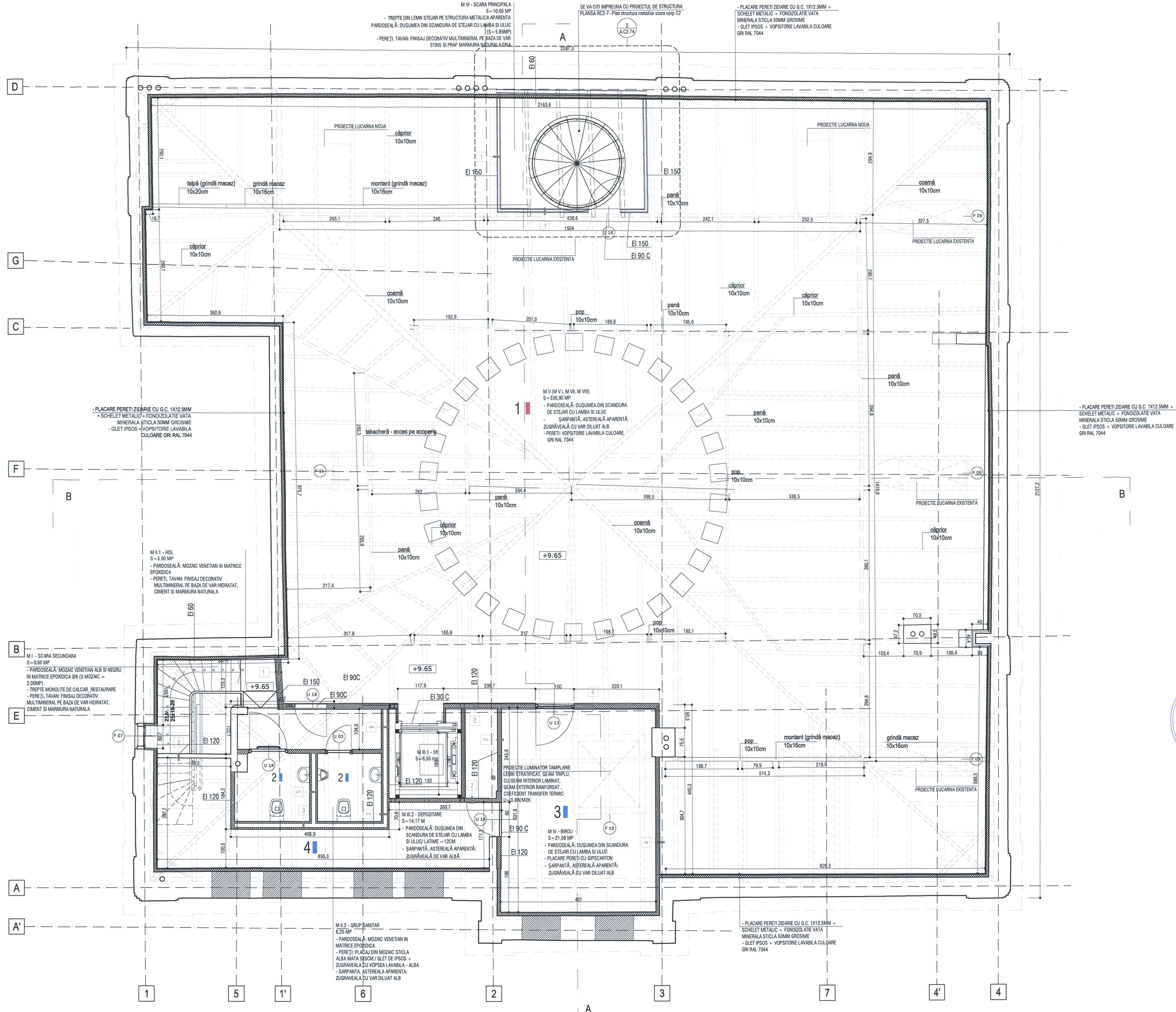

LEGENDA PERETI GIPSCARTON:

1. Perete de compartimentare scari EI 150 / clasa de combustibilitate A1, grosime 15cm: schelet metalic simplu UW-CW 50, placare in 3 straturi cu placa de gipscarton rezistent la foc 3x15mm grosime pe ambele fete, fonoizolatie vata minerala 50mm grosime
2. Perete de compartimentare EI 120 / clasa de combustibilitate A1, grosime 11cm: schelet metalic simplu UW-CW 50, placare in 2 straturi cu placa de gipscarton rezistent la foc2x15mm grosime pe ambele fete, fonoizolatie vata minerala 50mm grosime
3. Perete de compartimentare EI 120 / clasa de combustibilitate A1, grosime 20cm: schelet metalic dublu UW-CW 50, placare in 2 straturi cu placa de gipscarton rezistenta la foc si umezeala pe o fata 2x15mm, 2 straturi cu placa de gipscarton rezistent la foc pe cealalta fata 2x15mm, fonoizolatie vata minerala 2x50mm grosime
4. Perete de compartimentare grosime 10cm: schelet metalic simplu UW-CW 50, placare in 2 straturi cu placa de gipscarton 2x12.5mm grosime pe ambele fete, fonoizolatie vata minerala 50mm grosime
5. Perete de compartimentare grosime 20cm: schelet metalic dublu UW-CW 50, placare in 2 straturi cu placa de gipscarton rezistenta la umiditate 2x12.5mm grosime pe ambele fete, fonoizolatie vata minerala 2x50mm grosime
6. Perete de compartimentare EI 120 / clasa de combustibilitate A1, grosime 20cm: schelet metalic dublu UW-CW 50, placare in 2 straturi cu placa de gipscarton 2x15mm grosime pe ambele fete, fonoizolatie vata minerala 2x50mm grosime

Schema generala

LEGENDA:
- BETON ARMAT
- ZIDARIE CARAMIDA
- PERETE GIPS-CARTON

NOTE:
CATEGORIA DE IMPORTANTA (CF. HG NR. 766/1997): C
CLASA DE IMPORTANTA (CF. N. P100 - 1/2006): III
GRAD DE REZISTENTA LA FOC (CF. N. P-118/1999): II
RISC DE INCENDIU: MIC

Cota ±0.00 = CTA (cota teren amenajat) = 81.20 CNM (cota absoluta raportata la Sistemul de coordonate Stereo Bucuresti si calculata fata de cota de nivel a Marii Negre)
Pentru pante se vor consulta plansele de sistematizare verticala.

CONSTRUCTORUL VA VERIFICA TOATE COTELE SI DIMENSIUNILE. EVENTUALELE NECONCORDANTE, ERORI SAU OMISIUNI VOR FI SEMNALATE PROIECTANTULUI GENERAL.
DIMENSIUNILE NU SE MASOARA DIRECT PE DESEN.
NOTA:
SE VOR RESPECTA DETALIILE, PIESELE SI ACCESORIILE DE SISTEM ALE FURNIZORILOR!
SE VA CONSULTA PROIECTANTUL PENTRU SITUATIILE PARTICULARE APARUTE IN EXECUTIE!
CONSTRUCTORUL VA VERIFICA TOATE COTELE SI DIMENSIUNILE. EVENTUALELE NECONCORDANTE, ERORI SAU OMISIUNI VOR FI SEMNALATE PROIECTANTULUI GENERAL!

PLAN MANSARDA

1	SALA SENAT	330.22 mp
2	GRUP SANITAR	6.21 mp
3	HOL	4.89 mp
4	BIROU	21.08 mp
5	DEPOZITARE	14.17 mp

ORDINUL ARHITECTILOR DIN ROMÂNIA 4594 Andrei ŞERBESCU Arhitect cu drept de semnătură

SOCIETATE COMERCIALA adn birou de arhitectura srl BUCURESTI - ROMANIA

MĂCIUCĂ P. DĂNUT ROMANIA MLPAT NR.05085 C INGINER VERIFICATOR PROIECTE

MOLDOVEANU M. CLEMENT ROMANIA MLPAT NR.05054 B1;D;E;F ARHITECT VERIFICATOR PROIECTE

Proiectant general si de arhitectura
adn birou arhitectura
Str.Octavian, nr.27, sector3, Bucuresti,ROMANIA
Tel./Fax : 021 / 3267954, J40/3968 / 17.03.2003, R 15293910

Proiectant restaurare
opus/atelier de arhitectură
Calea Vitan 8 V51 sc.2 ap.42 031296 sector 3 Bucuresti
atelieropus@yahoo.com tel 021 3217632
nr. J40/8663/2001 cod fiscal: R14235686

Proiectant rezistenta corpuri C1, C3, C4', C6
INCONA SRL Bucuresti
J40/6707/1991 ; R3013714
021 / 2111440

Proiectant instalatii
S.C. D&D EUROCOM S.R.L.
J40/14388/2004, CUI16742073,
Matei Basarab 108, bl. 74, sc. 1, et. 7, ap. 29, sector 3, Bucuresti
Tel/Fax: 031/4251982, 031/4251981
e-mail: electrice@ddeurocom.ro
website: www.ddeurocom.ro

Specialitate: ARHITECTURA

Verificator / Expert	Cerinta	Referat
Danut Maciuca	C	/2016
Clement Moldoveanu	B1, D, E, F	/2016

Pr. Nr.	Beneficiar	Universitatea Nationala de Arte Bucuresti
P046/2009	adresa	G-ral Budisteanu, nr. 19, sect 1, Bucuresti

Titlu Proiect
EXTINDERE SI REMODELARE FUNCTIONALA SEDIUL UNIVERSITATII NATIONALE DE ARTE BUCURESTI, str. General Budisteanu 19

Sef proiect	arh. Andrei Serbescu
Proiectat	arh. Andrei Serbescu
Proiectat	arh. Adrian Untaru
Proiectat	arh. Bogdan Bradateanu

Titlu Plansa
PLAN MANSARDA PROPUNERE

Faza PT+DE	Scara	Data	
REV.2	1:50	12.2016	A.C2.14

Acest proiect este proprietatea ADN BA si asupra sa functioneaza legile copyright-ului. El nu poate fi folosit in ansamblu sau in parti ale sale decat cu aprobarea scrisa a ADN BA. Orice modificare ulterioara a proiectului, facuta fara instiintarea si aprobarea scrisa a proiectantului, il absolva pe acesta de orice raspundere.

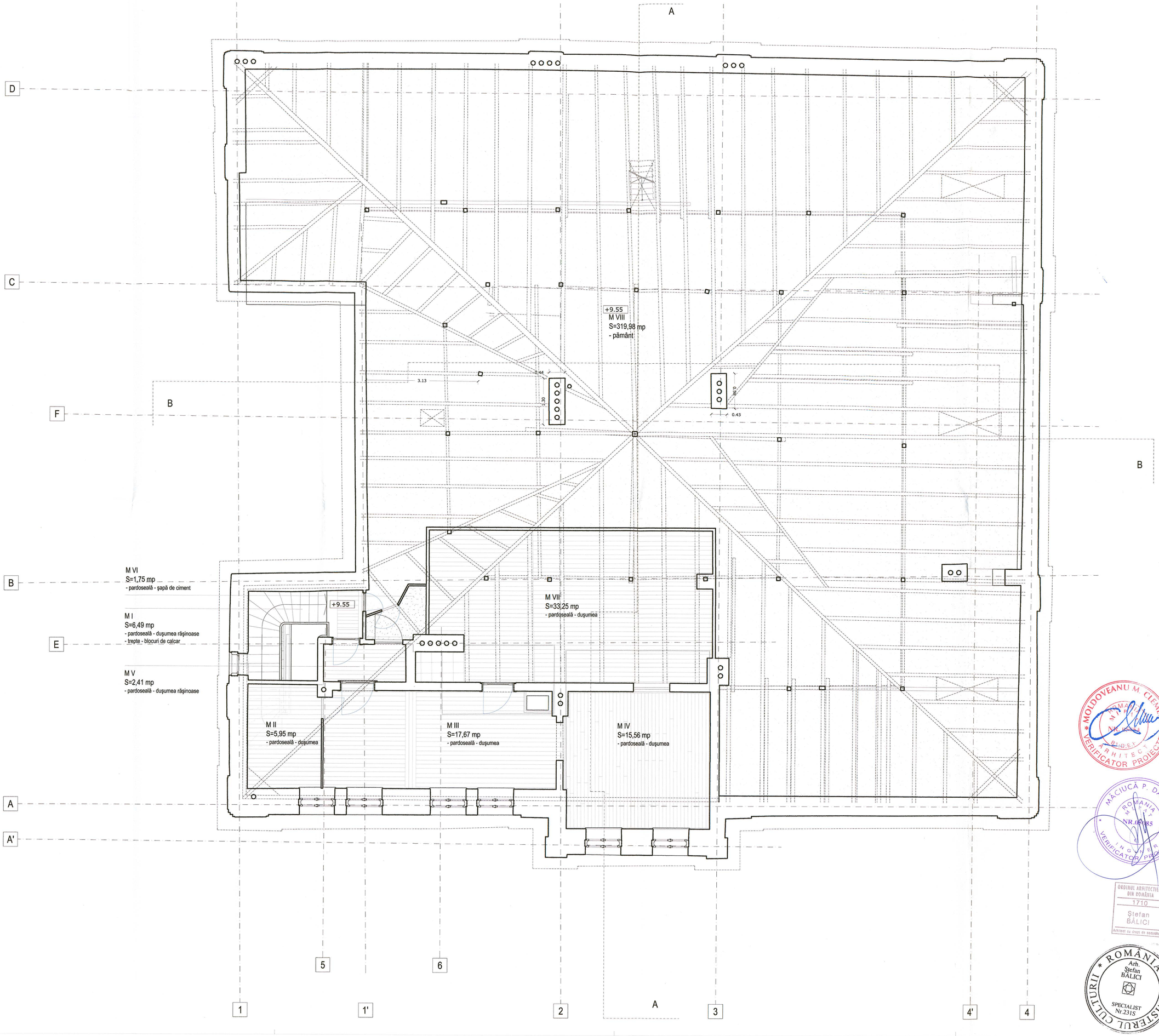

Schema generală



Anul proiect este proprietatea ADN.SA şi asupra sa funcţionează legislaţia în vigoare privind drepturile de autor. Este interzisă folosirea şi publicarea acestui proiect fără acordul scris al ADN.SA. Orice verificare efectuată şi publicată, fără acest acord va atrage după sine acţiuni în justiţie.

Proiectant general şi de arhitectură

birou arhitectura
Str. Octavian, nr. 27, sector 3, Bucureşti, ROMANIA
Tel. / Fax : 021 / 3267954, J40 / 3968 / 17.03.2003, R 15283810

Proiectant restaurare

opus/atelier de arhitectură
Calea Vitan B V51 sc.2 ap.42 031296 sector 3 Bucureşti
atelieropus@yahoo.com tel 021 3217832
nr. J40/8963/2001 cod fiscal: RO 14256686

Proiectant rezistenţă

INCONA SRL Bucureşti
J40/6707/ 1991 ; R3013714
021 / 2111440

Proiectant instalaţii

S.C. D&D EUROCOM S.R.L.
J40/14385/2004, CUI/16743973,
Matei Basarab Vill, bl. 74, sc. 1, et. 1, ap. 26,
sector 3, Bucureşti
Tel/Fax: 031/4251982, 031/4251981
e-mail: electrica@ddeurocom.ro
website: www.ddeurocom.ro

Specialitate

RESTAURARE

Verificator / Expert	Semnătura	Cerinţa	Referat

Pr. Nr.	Beneficiar	Universitatea Naţională de Arte Bucureşti
04.06/2009		G-ral Budişteanu, nr. 19, Sect 1, Bucureşti

Titlu Proiect

EXTINDERE ŞI REMODELARE FUNCTIONALĂ SEDIUL UNIVERSITĂŢII NAŢIONALE DE ARTE BUCUREŞTI, str. General Budişteanu 19

Şef proiect	arh. Ştefan Bălici	
Proiectat	arh. Ştefan Bălici	
	arh. Virgil Apostol	
	arh. Claudia Apostol	

Titlu Planşă

Corp C2
Plan pod - pardoseli releveu

Faza PT + DE	Scara	Data	
REV.1	1:50	04.2013	A.C2.15

MOLDOVEANU M. CLEMENT ARHITECT VERIFICATOR PROIECTE

MACIUCĂ P. DANUT INGINER VERIFICATOR PROIECTE NR. 16185

ORDINUL ARHITECTILOR DIN ROMÂNIA 1710 Ştefan BĂLICI Arhitect cu drept de semnătură

ROMÂNIA MINISTERUL CULTURII Arh. Ştefan BĂLICI SPECIALIST Nr.2315

OPUS ATELIER DE ARHITECTURA

CONSOLIDARI PLANSEE

SISTEM CONSOLIDARE PLANSEU _(subsol)
- CONSOLIDARE PLANSEU EXISTENT: DULAPI DIN LEMN DE BRAD 25x5cm
- GRINZI DIN LEMN EXISTENTE (CONSERVARE) / TERMOIZOLATIE DIN VATA MINERALA BAZALTICA 2x10cm

SISTEM CONSOLIDARE PLANSEU _(parter + etaj 1)
- CONSOLIDARE PLANSEU EXISTENT: DULAPI DIN LEMN DE BRAD 25x5cm
- GRINZI DIN LEMN EXISTENTE (CONSERVARE) / TERMOIZOLATIE DIN VATA MINERALA BAZALTICA 2x10cm
- CONSOLIDARE PLANSEU EXISTENT: DULAPI DIN LEMN DE BRAD 25x5cm

PARDOSELI INTERIOARE:

SISTEM PARDOSEALA INTERIOARA 1 _(radier subsol)
-BETON POLISAT [TERAZZO] BETON GRI, CU ADAOS DE AGREGATE ROTUNJITE ROSII CARAMIZII, NEGRE SI ALBE (agregate sort rotunjit, 4-8mm, 7-15mm, 15-25mm: marmura rosie caramizie 70%, marmura neagra 20%, marmura alba 10%) 10cm
- TERMOIZOLATIE POLISTIREN EXPANDAT (rezistenta la compresiune - tasare 10%): CS(10/Y)500 ≥ 500 kPa (50 t/m2), conductivitate termica : λc = 0,035 W/mK) 5cm
- HIDROIZOLATIE ORIZONTALA LICHIDA tip XYPEX (IMPERM. PRIN CRISTALIZARE)
- RADIER BETON ARMAT 30cm
- SAPA SUPORT SLAB ARMATA 10cm
- PAMANT COMPACTAT

SISTEM PARDOSEALA INTERIOARA 2 _(radier subsol)
-BETON ELICOPTERIZAT GRI 10cm
- TERMOIZOLATIE POLISTIREN EXPANDAT (rezistenta la compresiune - tasare 10%): CS(10/Y)500 ≥ 500 kPa (50 t/m2), conductivitate termica : λc = 0,035 W/mK) 5cm
- HIDROIZOLATIE ORIZONTALA LICHIDA tip XYPEX (IMPERM. PRIN CRISTALIZARE)
- RADIER BETON ARMAT 30cm
- SAPA SUPORT SLAB ARMATA 10cm
- PAMANT COMPACTAT

SISTEM PARDOSEALA INTERIOARA 3 _(parter + etaj 1)
- FINISAJ PARCHET EXISTENT (LEMN STEJAR/ FAG MASIV 2cm) REPARAT, REMONTAT SI FINISAT cf. CAIET DE SARCINI + COMPLETARI DIN ACEIASI ESENTA SI ACELEASI DIMENSIUNI CA CELE ALE PARCHETULUI EXISTENT (DIFERITE DE LA O INCAPERE LA ALTA)
- ADEZIV
- PROTECTIE LA FOC EI 30: SAPA SUPORT DIN MORTAR DE CIMENT 3-5cm
- STRAT DE SEPARARE, FOLIE PVC

SISTEM PARDOSEALA INTERIOARA 4.1 _(parter + etaj 1+mansarda_gr. sanitare)
- FINISAJ MOZAIC VENETIAN TURNAT LUSTRUIT, CU SPARTURA DE MARMURA ALBA SI BAZALT NEGRU IN MATRICE EPOXIDICA GRI-BEJ RAL 7032-7034
- PROTECTIE LA FOC EI 30: SAPA SUPORT DIN MORTAR DE CIMENT 3-5cm
- STRAT DE SEPARARE, FOLIE PVC

SISTEM PARDOSEALA INTERIOARA 4.2 _(parter + etaj 1+mansarda_gr. sanitare)
- FINISAJ MOZAIC VENETIAN TURNAT LUSTRUIT, CU SPARTURA DE MARMURA ALBA SI BAZALT NEGRU (AGREGATE MICI) IN MATRICE EPOXIDICA GRI-BEJ RAL 7032-7034
- PROTECTIE LA FOC EI 30: SAPA SUPORT DIN MORTAR DE CIMENT 3-5cm
- STRAT DE SEPARARE, FOLIE PVC

SISTEM PARDOSEALA INTERIOARA 5.1 _(parter: podest intermediar scara principala, podest acces secundar + podeste nod scara secundara)
- FINISAJ MOZAIC VENETIAN TURNAT. CULOARE DE FOND SI GRANULATIE AGREGATE MARMURA CF. SUPRAFETE ORIGINARE CONSERVATE_ EXISTENT/ COMPLETAT SI RESTAURAT CF. CAIET DE SARCINI

SISTEM PARDOSEALA INTERIOARA 5.2 _(parter: podest intermediar scara principala, podest acces secundar + podeste nod scara secundara)
- FINISAJ MOZAIC VENETIAN TURNAT. CULOARE DE FOND SI GRANULATIE AGREGATE MARMURA CF. SUPRAFETE ORIGINARE CONSERVATE_ EXISTENT/ COMPLETAT SI RESTAURAT CF. CAIET DE SARCINI

SISTEM PARDOSEALA INTERIOARA 6 _(mansarda)
- FINISAJ DUSUMEA LEMN MASIV CU LAMBA SI ULUC, specificatii si montaj cf. CAIET DE SARCINI + ADEZIV
- PROTECTIE LA FOC EI 30: SAPA SUPORT DIN MORTAR DE CIMENT 3-5cm
- FOLIE DE SEPARARE, FOLIE PVC

PLAFOANE INTERIOARE:

SISTEM PLAFON 1 _(subsol)
- DISTANTIER, DULAP DIN LEMN 25x5cm / SCHELET DE SUSTINERE METALIC, PROFILE CD 60x27m
- PROTECTIE LA FOC EI 30: INCHIDERE GIPSCARTON REZISTENT LA FOC, IN CAMP CONTINUU (2x1.25cm)
- GLET IPSOS + VOPSITORIE LAVABILA culoare VERNIL
- PLAFON SUSPENDAT DIN LAMELE LEMN: CADRU DIN SIPCI LEMN ESENTA RASINOASE 50x5mm, SIPCI/ RIGLE RINDELUITE ESENTA RASINOASE 18x8mm LIPITE DE CADRU SI PRESATE, DISPUSE LA 45 grade FATA DE CADRU
FINISAJ: LAC ACRILIC PT LEMN - CALITATEA I , TRANSPARENT, MAT

SISTEM PLAFON 2.1 _(parter)
- PROTECTIE LA FOC EI 30: INCHIDERE GIPSCARTON REZISTENT LA FOC, IN CAMP CONTINUU (2x1.25cm)+ SCHELET DE SUSTINERE METALIC PROFILE CD 60x27m
- PLAFON SUSPENDAT - GIPSCARTON IN CAMP CONTINUU 1x1.25cm + SCHELET DE SUSTINERE METALIC PROFILE CD 60x27m
- GLET IPSOS+ AMORSA (VOPSEA TEXTURATA DIN RASINI ACRILICE IN DISPERSIE APOASA, NISIP SI MARMURA) + FINISAJ MULTIMINERAL PE BAZA DE VAR STINS SI PRAF MARMURA + PROTECTOR FINISAJ VAR (CEARA NATURALA DE ALBINE)

SISTEM PLAFON 2.2 _(etaj 1)
- PROTECTIE LA FOC EI 30: INCHIDERE GIPSCARTON REZISTENT LA FOC, IN CAMP CONTINUU (2x1.25cm)+ SCHELET DE SUSTINERE METALIC PROFILE CD 60x27m
- PLAFON SUSPENDAT - GIPSCARTON IN CAMP CONTINUU 1x1.25cm + SCHELET DE SUSTINERE METALIC PROFILE CD 60x27m
- GLET IPSOS+ AMORSA (VOPSEA TEXTURATA DIN RASINI ACRILICE IN DISPERSIE APOASA, NISIP SI MARMURA) + FINISAJ MULTIMINERAL PE BAZA DE VAR HIDRATAT, CIMENT SI PRAF MARMURA + PROTECTOR FINISAJ VAR (CEARA NATURALA DE ALBINE)

SISTEM PLAFON 3.11 _(parter_ gr. sanitare)
- PROTECTIE LA FOC EI 30: INCHIDERE GIPSCARTON REZISTENT LA FOC SI UMEZEALA, IN CAMP CONTINUU (2x1.25cm)+ SCHELET DE SUSTINERE METALIC PROFILE CD 60x27m
- PLAFON SUSPENDAT DIN PANZA IN IMPERMEABILIZATA: CADRU DIN SIPCI DIN LEMN ESENTA RASINOASE 50x5mm, PLACAJ SUPORT PANZA

SISTEM PLAFON 3.12 _(parter_ gr. sanitare)
- PROTECTIE LA FOC EI 30: INCHIDERE GIPSCARTON REZISTENT LA FOC SI UMEZEALA, IN CAMP CONTINUU (2x1.25cm)+ SCHELET DE SUSTINERE METALIC PROFILE CD 60x27m
- PLAFON SUSPENDAT - GIPSCARTON IN CAMP CONTINUU 1x1.25cm + SCHELET DE SUSTINERE METALIC PROFILE CD 60x27m
- GLET IPSOS+ AMORSA (VOPSEA TEXTURATA DIN RASINI ACRILICE IN DISPERSIE APOASA, NISIP SI MARMURA) + FINISAJ MULTIMINERAL PE BAZA DE VAR STINS SI PRAF MARMURA + PROTECTOR PT. FINISAJE PE BAZA DE VAR IMPOTRIVA APEI SI MURDARIEI, INCOLOR, REZISTENT LA UV

SISTEM PLAFON 3.21 _(etaj 1_ gr. sanitare)
- PROTECTIE LA FOC EI 30: INCHIDERE GIPSCARTON REZISTENT LA FOC SI UMEZEALA, IN CAMP CONTINUU (2x1.25cm)+ SCHELET DE SUSTINERE METALIC PROFILE CD 60x27m
- PLAFON SUSPENDAT DIN PANZA IN IMPERMEABILIZATA: CADRU DIN SIPCI DIN LEMN ESENTA RASINOASE 50x5mm, PLACAJ SUPORT PANZA

SISTEM PLAFON 3.22 _(etaj 1_ gr. sanitare)
- PROTECTIE LA FOC EI 30: INCHIDERE GIPSCARTON REZISTENT LA FOC SI UMEZEALA, IN CAMP CONTINUU (2x1.25cm)+ SCHELET DE SUSTINERE METALIC PROFILE CD 60x27m
- PLAFON SUSPENDAT - GIPSCARTON IN CAMP CONTINUU 1x1.25cm + SCHELET DE SUSTINERE METALIC PROFILE CD 60x27m
- GLET IPSOS+ AMORSA (VOPSEA TEXTURATA DIN RASINI ACRILICE IN DISPERSIE APOASA, NISIP SI MARMURA) + FINISAJ MULTIMINERAL PE BAZA DE VAR HIDRATAT, CIMENT SI PRAF MARMURA + PROTECTOR PT. FINISAJE PE BAZA DE VAR IMPOTRIVA APEI SI MURDARIEI, INCOLOR, REZISTENT LA UV

SISTEM PLAFON 4 _(mansarda_case scari)
- PROTECTIE LA FOC EI 60: INCHIDERE GIPSCARTON ARMAT CU FIBRA DE STICLA, 1x1.5cm + INCHIDERE GIPSCARTON REZISTENT LA FOC 1x1.25cm+ SCHELET DE SUSTINERE METALIC PROFILE CD 60x27m
-GLET IPSOS+ AMORSA (VOPSEA TEXTURATA DIN RASINI ACRILICE IN DISPERSIE APOASA, NISIP SI MARMURA) + FINISAJ MULTIMINERAL PE BAZA DE VAR HIDRATAT, CIMENT SI PRAF MARMURA + PROTECTOR FINISAJ VAR (CEARA NATURALA DE ALBINE)

PARDOSELI EXTERIOARE:

SISTEM PARDOSEALA EXTERIOARA _(podeste accese, balcon, logii)
- FINISAJ MOZAIC DIN CIMENT TURNAT CU FATA SPALATA(MORTAR DE CIMENT PIGMENTAT LA CULOARE,CU SPARTURA DE CALCAR 10-25mm), REFACUT, cf. specificatii CAIET DE SARCINI
- HIDROIZOLATIE MEMBRANA BITUMINOASA TERMOSUDABILA 4mm - 2 STRATURI

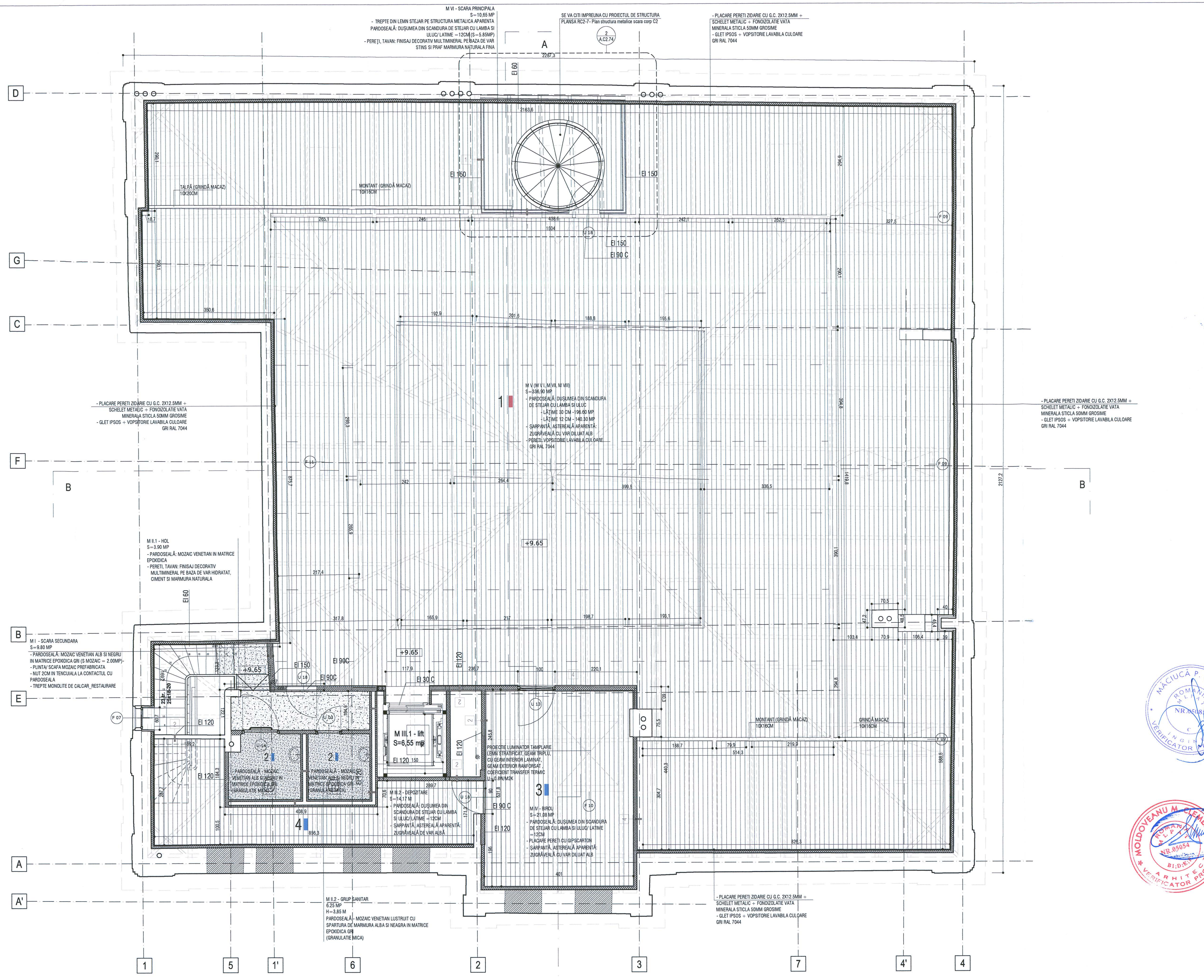

NOTA PARDOSELI:

- PLANȘA SE VA CITI ÎMPREUNA CU MEMORIUL DE SPECIALITATE - RESTAURARE DE ARHITECTURA ȘI CU CAIETELE DE SARCINI - RESTAURARE DE ARHITECTURA!
- PLANURILE DE PARDOSELI SE VOR CITI IMPREUNA CU TABLOUL DE FINISAJE SI CU PLANSELE DE DETALII INTERIOARE E !
ORICE NECONCORDANTA VA FI SEMNALATA DE CATRE EXECUTANT PROIECTANTULUI!

* CROMATICA:
DECIZIILE PRIVIND ASPECTUL FINAL ȘI CROMATICA FINISAJELOR SE VOR LUA PE BAZA EVALUARII PROBELOR EXECUTATE ÎN ȘANTIER ȘI A MOSTRELOR PREZENTATE DE EXECUTANT, CONFORM PREVEDERILOR DIN CAIETELE DE SARCINI!
- DETALIILE VOR FI CONFIRMATE DE EXECUTANTUL DE PARDOSELI!
* * VALORIFICAREA ELEMENTELOR DEMONTATE: TOATE INSTALAȚIILE, ELEMENTELE ȘI COMPONENTELE CONSTRUCTIVE CARE SE DEMONTEAZA (FARA SA MAI FIE REMONTATE) SE VOR REUTILIZA ÎN MĂSURA POSIBILITATILOR PENTRU ALTE LUCRARI (EX. PARCHETUL) SAU SE VOR VALORIFICA PE PIATA!
- DIRECTIA DE MONTARE A PARCHETULUI ESTE CEA INDICATA IN PLANSE!
- IN BAI SE VA PREVEDEA PE STRATUL SUPORT AL PARDOSELII SI PE PERETI pana la o cota de 30cm: UN STRAT HIDROIZOLANT de tip HIDROBIT!

LEGENDA PARDOSELI

SISTEM PARDOSEALA INTERIOARA 1 _(radier subsol)
PARDOSEALA BETON POLISAT [TERAZZO] BETON GRI, CU ADAOS DE AGREGATE ROTUNJITE ROSII CARAMIZII, NEGRE SI ALBE (agregate sort rotunjit, 4-8mm, 7-15mm, 15-25mm: marmura rosie caramizie 70%, marmura neagra 20%, marmura alba 10%) 10cm

SISTEM PARDOSEALA INTERIOARA 2 _(radier subsol)
- FINISAJ BETON ELICOPTERIZAT CU QUARTZ GRI 10CM

SISTEM PARDOSEALA INTERIOARA 3 _(parter + etaj 1)
- FINISAJ PARCHET EXISTENT (LEMN STEJAR/ FAG MASIV 2cm) REPARAT, REMONTAT SI FINISAT cf. CAIET DE SARCINI + COMPLETARI DIN ACEIASI ESENTA SI ACELEASI DIMENSIUNI CA CELE ALE PARCHETULUI EXISTENT (DIFERITE DE LA O INCAPERE LA ALTA)

SISTEM PARDOSEALA INTERIOARA 4.1 _(parter + etaj 1+mansarda_gr. sanitare)
- FINISAJ MOZAIC VENETIAN TURNAT, LUSTRUIT CU SPARTURA DE MARMURA ALBA SI NEAGRA (10-25mm) IN MATRICE EPOXIDICA GRI-BEJ RAL 7032-7034

SISTEM PARDOSEALA INTERIOARA 4.2 _(parter + etaj 1+mansarda_gr. sanitare)
- FINISAJ MOZAIC VENETIAN TURNAT, LUSTRUIT CU SPARTURA DE MARMURA ALBA SI NEAGRA (AGREGATE MICI) IN MATRICE EPOXIDICA GRI-BEJ RAL 7032-7034

SISTEM PARDOSEALA INTERIOARA 5.1 _(parter: podest intermediar scara principala, podest acces secundar + podeste nod scara secundara)
- FINISAJ MOZAIC VENETIAN TURNAT. CULOARE DE FOND SI GRANULATIE AGREGATE MARMURA CF. SUPRAFETE ORIGINARE CONSERVATE_ EXISTENT/ COMPLETAT SI RESTAURAT CF. CAIET DE SARCINI

SISTEM PARDOSEALA INTERIOARA 5.2 _(parter_podest intermediar scara principala, podest acces secundar)
- FINISAJ MOZAIC VENETIAN TURNAT (FASCIE PERIMETRALA, LATIME 15CM). CULOARE DE FOND SI GRANULATIE AGREGATE MARMURA CF. SUPRAFETE ORIGINARE CONSERVATE_ EXISTENT/ COMPLETAT SI RESTAURAT CF. CAIET DE SARCINI

SISTEM PARDOSEALA INTERIOARA 6 _(mansarda)
- FINISAJ DUSUMEA DE STEJAR CU LAMBA SI ULUC, LATIME 12cm

SISTEM PARDOSEALA EXTERIOARA _(podeste accese, balcon, logii)
- FINISAJ MOZAIC SPALAT CU SPARTURA DE CALCAR IN MATRICE DE CIMENT PIGMENTAT LA CULOARE, REFACUT cf. specificatii CAIET DE SARCINI. (CULOARE DE FOND SI GRANULATIE AGREGATE CF. SUPRAFETE ORIGINARE!)

Schema generala

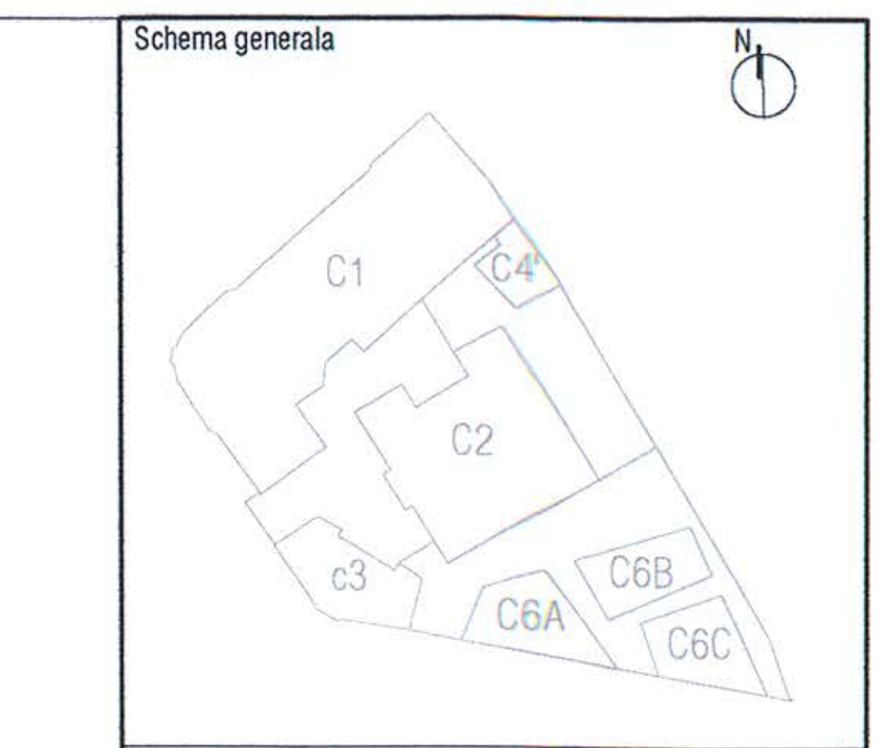

LEGENDA:

- BETON ARMAT
- ZIDARIE CARAMIDA
- PERETE GIPS-CARTON

NOTE:
CATEGORIA DE IMPORTANTA (CF. HG NR. 766/1997): C
CLASA DE IMPORTANTA (CF. N. P100 - 1/2006): III
GRAD DE REZISTENTA LA FOC (CF. N. P-118/1999): II
RISC DE INCENDIU: MIC

Cota ±0.00 = CTA (cota teren amenajat) = 81.20 CNM (cota absoluta raportata la Sistemul de coordonate Stereo Bucuresti si calculata fata de cota de nivel a Marii Negre)
Pentru pante se vor consulta plansele de sistematizare verticala.

CONSTRUCTORUL VA VERIFICA TOATE COTELE SI DIMENSIUNILE. EVENTUALELE NECONCORDANTE, ERORI SAU OMISIUNI VOR FI SEMNALATE PROIECTANTULUI GENERAL.
DIMENSIUNILE NU SE MASOARA DIRECT PE DESEN.
NOTA:
SE VOR RESPECTA DETALIILE, PIESELE SI ACCESORIILE DE SISTEM ALE FURNIZORILOR!
SE VA CONSULTA PROIECTANTUL PENTRU SITUATIILE PARTICULARE APARUTE IN EXECUTIE!
CONSTRUCTORUL VA VERIFICA TOATE COTELE SI DIMENSIUNILE. EVENTUALELE NECONCORDANTE, ERORI SAU OMISIUNI VOR FI SEMNALATE PROIECTANTULUI GENERAL!

PLAN MANSARDA

1	SALA SENAT	330.22 mp
2	GRUP SANITAR	6.21 mp
3	HOL	4.89 mp
4	BIROU	21.08 mp
5	DEPOZITARE	14.17 mp

ORDINUL ARHITECTILOR DIN ROMÂNIA
4594
Andrei ȘERBESCU
Arhitect cu drept de semnătură

SOCIETATE COMERCIALA adn birou de arhitectura srl BUCURESTI - ROMANIA

Proiectant general si de arhitectura
adn birou arhitectura
Str. Octavian, nr. 27, sector 3, Bucuresti, ROMANIA
Tel. / Fax : 021 / 3267954, J40 / 3968 / 17.03.2003, R 15293910

Proiectant restaurare
opus/atelier de arhitectură
Calea Vitan 8 V51 sc.2 ap.42 031296 sector 3 Bucuresti
atelieropus@yahoo.com tel 021 3217632
nr. J40/8663/2001 cod fiscal: R14235686

Proiectant rezistenta corpuri C1, C3, C4', C6
INCONA SRL Bucuresti
J40/6707/1991 ; R3013714
021 / 2111440

Proiectant instalatii
S.C. D&D EUROCOM S.R.L.
J40/14388/2004, CUI16742073,
Matei Basarab 108, bl. 74, sc. 1, et. 7, ap. 29, sector 3, Bucuresti
Tel/Fax: 031/4251982, 031/4251981
e-mail: electrice@ddeurocom.ro
website: www.ddeurocom.ro

MĂCIUCĂ P. DĂNUȚ ROMÂNIA MLPAT NR.05085 C INGINER VERIFICATOR PROIECTE

MOLDOVEANU M. CLEMENT ROMÂNIA MLPAT NR.05054 B1;D;E;F ARHITECT VERIFICATOR PROIECTE

Specialitate
ARHITECTURA

Verificator / Expert	Cerinta	Referat
Danut Maciuca	C	/2016
Clement Moldoveanu	B1, D, E, F	/2016

Pr. Nr.	Beneficiar	Universitatea Nationala de Arte Bucuresti
P046/2009	adresa	G-ral Budisteanu, nr. 19, sect 1, Bucuresti

Titlu Proiect
EXTINDERE SI REMODELARE FUNCTIONALA SEDIUL UNIVERSITATII NATIONALE DE ARTE BUCURESTI, str. General Budisteanu 19

Sef proiect	arh. Andrei Serbescu	
Proiectat	arh. Andrei Serbescu	
Proiectat	arh. Adrian Untaru	
Proiectat	arh. Bogdan Bradateanu	

Titlu Plansa
PLAN MANSARDA - PARDOSELI PROPUNERE

Faza PT+DE	Scara	Data	
REV.2	1:50	12.2016	A.C2.16

Acest proiect este proprietatea ADN BA si asupra sa functioneaza legile copyright-ului. El nu poate fi folosit in ansamblu sau in parti ale sale decat cu aprobarea scrisa a ADN BA. Orice modificare ulterioara a proiectului, facuta fara instiintarea si aprobarea scrisa a proiectantului, il absolva pe acesta de orice raspundere.

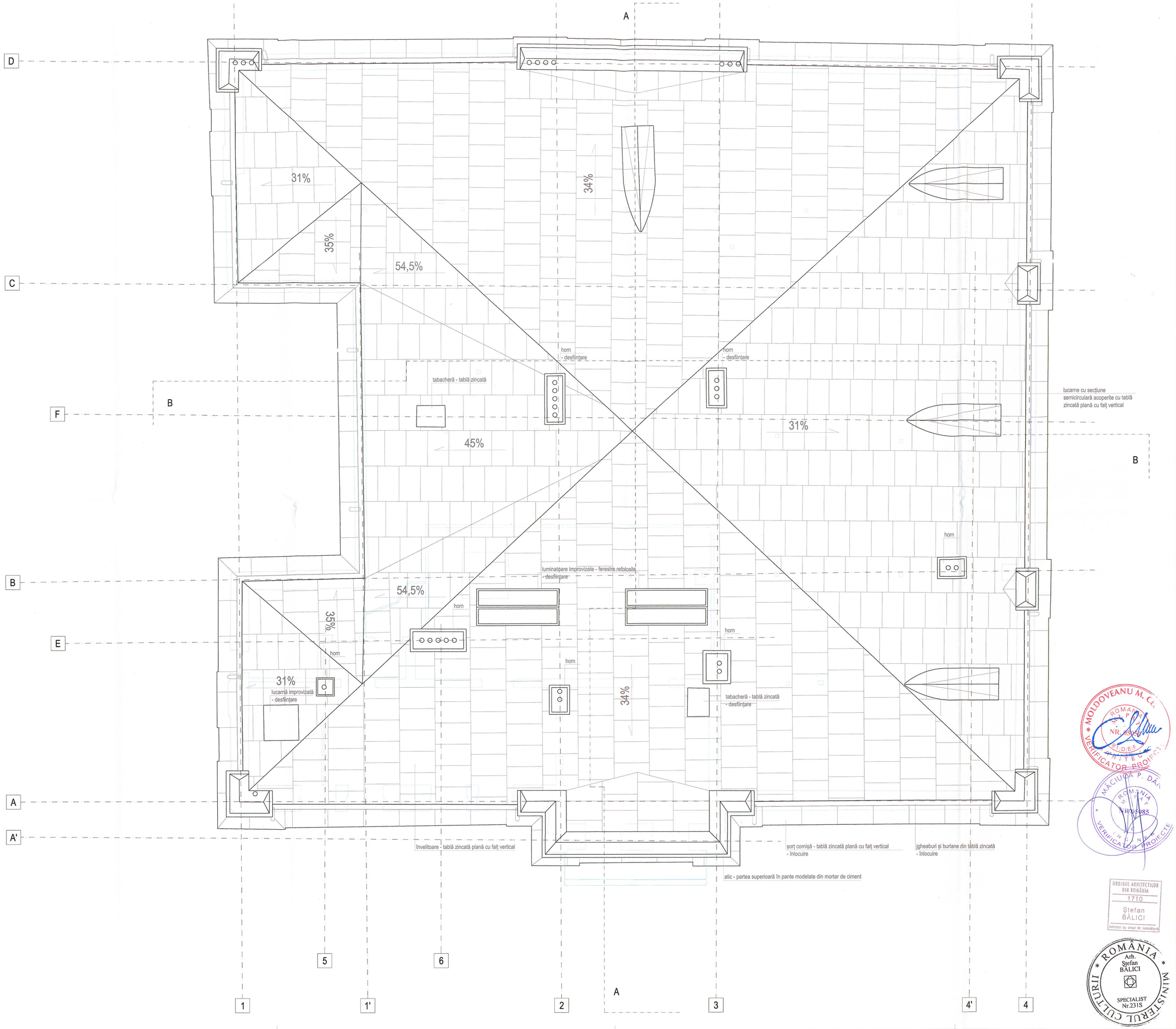

Schema generală



LEGENDĂ:

- desființare: elemente de consolidare (1940 ?)
- desființare: goluri obturate
- desființare: compartimentări incoerente față de structura originară
- desființare: compartimentări parazitare recente
- desființare: goluri noi, ajustări de goluri și elemente constructive
- planul podului

Acest proiect este proprietatea intelectuală a OPUS - ATELIER DE ARHITECTURĂ S.R.L. Orice reproducere sau folosire fără acordul scris al autorului este interzisă și se pedepsește conform legii.

Proiectant general și de arhitectură

adn birou arhitectura
Str. Octavian, nr. 27, sector 3, București ROMANIA
Tel. / Fax : 021 / 3267954, J40 / 3969 / 17.03.2003, R 15293910

Proiectant restaurare

opus/atelier de arhitectură
Calea Vitan B V51 sc.2 ap.42 031296 sector 3 București
atelieropus@yahoo.com tel 021 3217632
nr. J40/8663/2001 cod fiscal: RO 14235686

Proiectant rezistență

INCONA SRL București
J40/6707/ 1991 ; R3013714
021 / 2111440

Proiectant instalații

S.C. D&D EUROCOM S.R.L.
J40/14288/2004, CUI16742073,
Matei Basarab 188,bl.74,sc.1,et.2,ap.25,
sector 3, București
Tel/Fax 031/425/1982, 031/425/1981
e-mail: electrica@ddeurocom.ro
website: www.ddeurocom.ro

Specialitate

RESTAURARE

Verificator / Expert	Semnătura	Cerința	Referat

Pr. Nr.	Beneficiar	Universitatea Națională de Arte București, G-ral Budișteanu, nr. 19, Sect 1, București
04.06.2009		

Titlu Proiect

EXTINDERE ȘI REMODELARE FUNCTIONALĂ SEDIUL UNIVERSITĂȚII NAȚIONALE DE ARTE BUCUREȘTI, str. General Budișteanu 19

Șef proiect	arh. Ștefan Bălici
Proiectat	arh. Ștefan Bălici
	arh. Virgil Apostol
	arh. Claudia Apostol

Titlu Planșă

Corp C2
Plan învelitoare - releveu

Faza PT - DE	Scara	Data	
REV.1	1:50	04.2013	A.C2.17

MOLDOVEANU M. C. ROMÂNIA NR. 1350 ARHITECT VERIFICATOR PROIECTE

MACIUCĂ P. DAN ROMÂNIA NR. 10085 VERIFICATOR PROIECTE

ORDINUL ARHITECȚILOR DIN ROMÂNIA 1710 Ștefan BĂLICI Arhitect cu drept de semnătură

ROMÂNIA MINISTERUL CULTURII Arh. Ștefan BĂLICI SPECIALIST Nr.2315

OPUS - ATELIER DE ARHITECTURĂ S.R.L.

CONSOLIDARI PLANSEE

SISTEM CONSOLIDARE PLANSEU
_(subsol)

- CONSOLIDARE PLANSEU EXISTENT: DULAPI DIN LEMN DE BRAD 25x5cm
- GRINZI DIN LEMN EXISTENTE (CONSERVARE) / TERMOIZOLATIE DIN VATA MINERALA BAZALTICA 2x10cm

SISTEM CONSOLIDARE PLANSEU
_(parter ÷ etaj 1)

- CONSOLIDARE PLANSEU EXISTENT: DULAPI DIN LEMN DE BRAD 25x5cm
- GRINZI DIN LEMN EXISTENTE (CONSERVARE) / TERMOIZOLATIE DIN VATA MINERALA BAZALTICA 2x10cm
- CONSOLIDARE PLANSEU EXISTENT: DULAPI DIN LEMN DE BRAD 25x5cm

PARDOSELI INTERIOARE:

SISTEM PARDOSEALA INTERIOARA _(radier subsol)

-BETON POLISAT (TERAZZO) BETON GRI, CU ADAOS DE AGREGATE ROTUNJITE ROSII CARAMIZII, NEGRE SI ALBE (agregate sort rotunjit, 4-8mm, 7-15mm, 15-25mm: marmura rosie caramizie 70%, marmura neagra 20%, marmura alba 10%) 10cm
- TERMOIZOLATIE POLISTIREN EXPANDAT (rezistenta la compresiune - tastare 10%): CS(10)Y1500 ≥ 500 kPa (ISO 1maz), conductivitate termica : λe = 0,035 W/mK) 5cm
- HIDROIZOLATIE ORIZONTALA tip XYPEX
- RADIER BETON ARMAT 30cm
- SAPA SUPORT SLAB ARMATA 10cm
- PAMANT COMPACTAT

SISTEM PARDOSEALA INTERIOARA 2 _(parter ÷ etaj 1)

- FINISAJ PARCHET EXISTENT (LEMN STEJAR MASIV 2cm) REPARAT, REMONTAT SI FINISAT cf. CAIET DE SARCINI ÷ COMPLETARI
- ADEZIV
- PROTECTIE LA FOC EI 30: SAPA SUPORT DIN MORTAR DE CIMENT 3-5cm
- STRAT DE SEPARARE, FOLIE PVC

SISTEM PARDOSEALA INTERIOARA 3 _(parter ÷ etaj 1 ÷mansarda_gr. sanitare)

- FINISAJ MOZAIC VENETIAN TURNAT, LUSTRUIT CU SPARTURA DE MARMURA ALBA SI NEAGRA (10-25mm) IN MATRICE EPOXIDICA GRI-BEJ RAL 7032-7034
- PROTECTIE LA FOC EI 30: SAPA SUPORT DIN MORTAR DE CIMENT 3-5cm
- STRAT DE SEPARARE, FOLIE PVC

SISTEM PARDOSEALA INTERIOARA 4 _(mansarda)

- FINISAJ DUSUMEA LEMN MASIV CU LAMBA SI ULUC, specificatii si montaj cf. CAIET DE SARCINI
- ADEZIV
- PROTECTIE LA FOC EI 30: SAPA SUPORT DIN MORTAR DE CIMENT 3-5cm
- FOLIE DE SEPARARE, FOLIE PVC

SISTEM PARDOSEALA INTERIOARA 5 _(parter)

- FINISAJ MOZAIC EXISTENT DIN CIMENT TURNAT CU FATA SPALATA (MORTAR DE CIMENT PIGMENTAT LA CULOARE,
CU SPARTURA DE CALCAR 10-25mm) REPARAT, FINISAT cf. specificatii CAIET DE SARCINI

PLAFOANE INTERIOARE:

SISTEM PLAFON 1 _(subsol)

- DISTANTIER, DULAP DIN LEMN 25x5cm / SCHELET DE SUSTINERE METALIC, PROFILE CD 60x27m
- PROTECTIE LA FOC EI 30: INCHIDERE GIPSCARTON REZISTENT LA FOC, IN CAMP CONTINUU (2x1 25cm)
- GLET IPSOS ÷ VOPSITORIE LAVABILA culoare VERNIL
- PLAFON SUSPENDAT DIN LAMELE LEMN: CADRU DIN SIPCI LEMN ESENTA RASINOASE 50x5mm, SIPCI/ RIGLE RINDELUITE ESENTA RASINOASE 18x8mm LIPITE DE CADRU SI PRESATE, DISPUSE LA 45 grade FATA DE CADRU
FINISAJ: LAC ACRILIC PT LEMN - CALITATEA I , TRANSPARENT, MAT

SISTEM PLAFON 2.1 _(parter)

- PROTECTIE LA FOC EI 30: INCHIDERE GIPSCARTON REZISTENT LA FOC, IN CAMP CONTINUU (2x1 25cm) ÷ SCHELET DE SUSTINERE METALIC PROFILE CD 60x27m
- PLAFON SUSPENDAT - GIPSCARTON IN CAMP CONTINUU 1x1.25cm ÷ SCHELET DE SUSTINERE METALIC PROFILE CD 60x27m
- GLET IPSOS ÷ AMORSA (VOPSEA TEXTURATA DIN RASINI ACRILICE IN DISPERSIE APOASA, NISIP SI MARMURA) ÷ FINISAJ MULTIMINERAL PE BAZA DE VAR HIDRATAT, CIMENT SI PRAF MARMURA ÷ PROTECTOR FINISAJ VAR (CEARA NATURALA DE ALBINE)

SISTEM PLAFON 2.2 _(etaj 1)

- PROTECTIE LA FOC EI 30: INCHIDERE GIPSCARTON REZISTENT LA FOC, IN CAMP CONTINUU (2x1 25cm) ÷ SCHELET DE SUSTINERE METALIC PROFILE CD 60x27m
- PLAFON SUSPENDAT - GIPSCARTON IN CAMP CONTINUU 1x1.25cm ÷ SCHELET DE SUSTINERE METALIC PROFILE CD 60x27m
- GLET IPSOS ÷ AMORSA (VOPSEA TEXTURATA DIN RASINI ACRILICE IN DISPERSIE APOASA, NISIP SI MARMURA) ÷ FINISAJ MULTIMINERAL PE BAZA DE VAR HIDRATAT, CIMENT SI PRAF MARMURA ÷ PROTECTOR FINISAJ VAR (CEARA NATURALA DE ALBINE)

SISTEM PLAFON 3.1 _(parter_ gr. sanitare)

- PROTECTIE LA FOC EI 30: INCHIDERE GIPSCARTON REZISTENT LA FOC SI UMEZEALA, IN CAMP CONTINUU (2x1 25cm) ÷ SCHELET DE SUSTINERE METALIC PROFILE CD 60x27m

- PLAFON SUSPENDAT DIN PANZA IN IMPERMEABILIZATA: CADRU DIN SIPCI DIN LEMN ESENTA RASINOASE 50x5mm, PLACAJ SUPORT PANZA

- PLAFON SUSPENDAT - GIPSCARTON IN CAMP CONTINUU 1x1.25cm ÷ SCHELET DE SUSTINERE METALIC PROFILE CD 60x27m
- GLET IPSOS ÷ AMORSA (VOPSEA TEXTURATA DIN RASINI ACRILICE IN DISPERSIE APOASA, NISIP SI MARMURA) ÷ FINISAJ MULTIMINERAL PE BAZA DE VAR HIDRATAT, CIMENT SI PRAF MARMURA ÷ PROTECTOR PT. FINISAJE PE BAZA DE VAR IMPOTRIVA APEI SI MURDARIEI, INCOLOR, REZISTENT LA UV

SISTEM PLAFON 3.2 _(etaj 1_ gr. sanitare)

- PROTECTIE LA FOC EI 30: INCHIDERE GIPSCARTON REZISTENT LA FOC SI UMEZEALA, IN CAMP CONTINUU (2x1 25cm) ÷ SCHELET DE SUSTINERE METALIC PROFILE CD 60x27m

- PLAFON SUSPENDAT DIN PANZA IN IMPERMEABILIZATA: CADRU DIN SIPCI DIN LEMN ESENTA RASINOASE 50x5mm, PLACAJ SUPORT PANZA

- PLAFON SUSPENDAT - GIPSCARTON IN CAMP CONTINUU 1x1.25cm ÷ SCHELET DE SUSTINERE METALIC PROFILE CD 60x27m
- GLET IPSOS ÷ AMORSA (VOPSEA TEXTURATA DIN RASINI ACRILICE IN DISPERSIE APOASA, NISIP SI MARMURA) ÷ FINISAJ MULTIMINERAL PE BAZA DE VAR HIDRATAT, CIMENT SI PRAF MARMURA ÷ PROTECTOR PT. FINISAJE PE BAZA DE VAR IMPOTRIVA APEI SI MURDARIEI, INCOLOR, REZISTENT LA UV

SISTEM PLAFON 4 _(mansarda_case scari)

- PROTECTIE LA FOC EI 60: INCHIDERE GIPSCARTON ARMAT CU FIBRA DE STICLA, 1x1.5cm ÷ INCHIDERE GIPSCARTON REZISTENT LA FOC 1x1.25cm÷ SCHELET DE SUSTINERE METALIC PROFILE CD 60x27m
-GLET IPSOS ÷ AMORSA (VOPSEA TEXTURATA DIN RASINI ACRILICE IN DISPERSIE APOASA, NISIP SI MARMURA) ÷ FINISAJ MULTIMINERAL PE BAZA DE VAR HIDRATAT, CIMENT SI PRAF MARMURA ÷ PROTECTOR FINISAJ VAR (CEARA NATURALA DE ALBINE)

PARDOSELI EXTERIOARE:

SISTEM PARDOSEALA EXTERIOARA 1 _(balcon si logii)

- FINISAJ MOZAIC DIN CIMENT TURNAT CU FATA SPALATA(MORTAR DE CIMENT PIGMENTAT LA CULOARE,
CU SPARTURA DE CALCAR 10-25mm), REFACUT, cf. specificatii CAIET DE SARCINI
- HIDROIZOLATIE MEMBRANA BITUMINOASA TERMOSUDABILA 4mm - 2 STRATURI

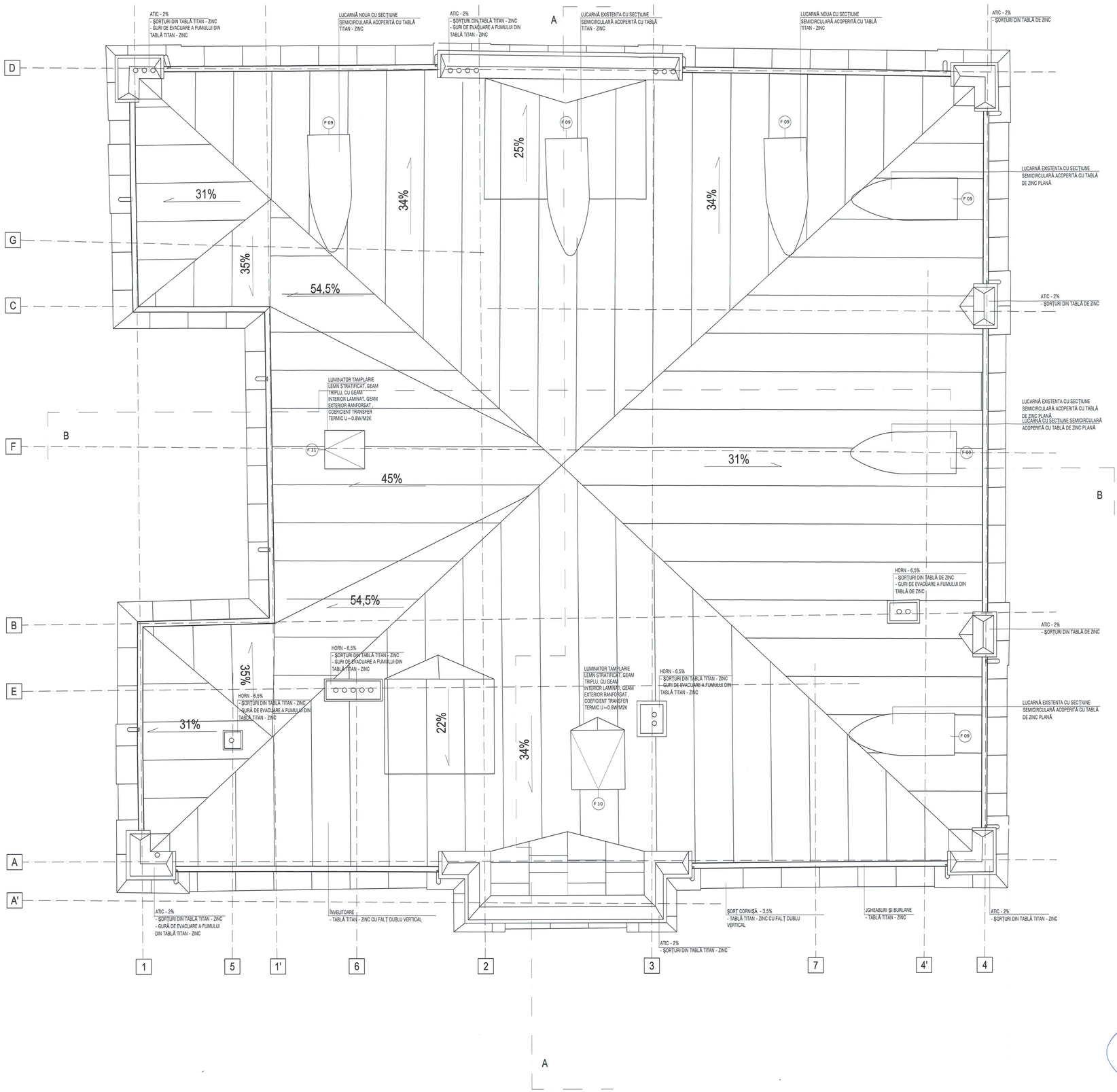

Schema generala



LEGENDA:

BETON ARMAT
ZIDARIE CARAMIDA
PERETE GIPS-CARTON

NOTE:
CATEGORIA DE IMPORTANTA (CF. HG NR. 766/1997): C
CLASA DE IMPORTANTA (CF. N. P100 - 1/2006): III
GRAD DE REZISTENTA LA FOC (CF. N. P-118/1999): II
RISC DE INCENDIU: MIC

Cota ±0.00 = CTA (cota teren amenajat) = 81.20 CNM
(cota absoluta raportata la Sistemul de coordonate Stereo Bucuresti si calculata fata de cota de nivel a Marii Negre)
Pentru pante se vor consulta planseele de sistematizare verticala.

CONSTRUCTORUL VA VERIFICA TOATE COTELE SI DIMENSIUNILE. EVENTUALELE NECONCORDANTE, ERORI SAU OMISIUNI VOR FI SEMNALATE PROIECTANTULUI GENERAL.
DIMENSIUNILE NU SE MASOARA DIRECT PE DESEN.
NOTA:
SE VOR RESPECTA DETALIILE. PIESELE SI ACCESORIILE DE SISTEM ALE FURNIZORILORI
SE VA CONSULTA PROIECTANTUL PENTRU SITUATIILE PARTICULARE APARUTE IN EXECUTIE!
CONSTRUCTORUL VA VERIFICA TOATE COTELE SI DIMENSIUNILE. EVENTUALELE NECONCORDANTE, ERORI SAU OMISIUNI VOR FI SEMNALATE PROIECTANTULUI GENERAL!

ORDINUL ARHITECTILOR DIN ROMÂNIA
4594
Andrei ȘERBESCU
Arhitect cu drept de semnătură

MOLDOVEANU M. CLEMENT
ROMÂNIA
NR. 4594
B1; D; E; F
VERIFICATOR PROIECTE

SOCIETATE COMERCIALA
d&d
birou de arhitectura srl
BUCURESTI - ROMANIA

Proiectant general si de arhitectura

d&d birou arhitectura
Str. Octavian, nr. 27, sector 3, Bucuresti, ROMANIA
Tel./Fax : 021 / 3267954, J40 / 3968 / 17.03.2003, R 15259910

Proiectant restaurare

opus/atelier de arhitectură
Calea Vitan B V51 sc.2 ap.42 031296 sector 3 Bucuresti
atelieropus@yahoo.com tel 021 3211632
nr. J40/8663/2001 cod fiscal: R 14256689

Proiectant rezistenta corpuri C1, C3, C4; D6

INCONA SRL Bucuresti
J40/6707/ 1991 ; R3013714
021 / 2111440

Proiectant instalatii

S.C. D&D EUROCOM S.R.L.
J40/14399/2004, CUI16742073,
Matei Basarab 108, bl. 74, sc. 1, et. 7, ap. 29, sector 3, Bucuresti
Tel./Fax: 031/4251982, 031/4251981
e-mail: electrice@ddeurocom.ro
website: www.ddeurocom.ro

Specialitate

ARHITECTURA

Verificator / Expert	Cerinta	Referat
Danut Marinica	C	/2016
Clement Moldoveanu	B1, D, E, F	/2016

Pr. Nr.	Beneficiar	Universitatea Nationala de Arte Bucuresti
P046/2009	adresa	G-ral Budisteanu, nr. 19, sect 1, Bucuresti

Titlu Proiect
EXTINDERE SI REMODELARE FUNCTIONALA SEDIUL UNIVERSITATII NATIONALE DE ARTE BUCURESTI, str. General Budisteanu 19

Sef proiect	arh. Andrei Serbescu	
Proiectat	arh. Andrei Serbescu	
Proiectat	arh. Adrian Untaru	
Proiectat	arh. Bogdan Bradateanu	

Titlu Plansa
PLAN INVELITOARE PROPUNERE

Faza PT - DE	Scara	Data	A.C2.18
REV 2	1:50	12.2016	

MĂCIUCĂ P. DANUT
ROMÂNIA
NR. 4606
VERIFICATOR PROIECTE

Acest proiect este proprietatea intelectuala a biroului d&d birou de arhitectura srl. Nici o parte din acest proiect nu poate fi copiata sau folosita fara acordul scris al biroului d&d birou de arhitectura srl.



Schema generală

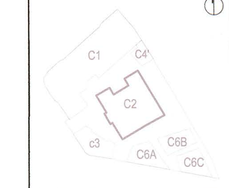

Acest proiect este proprietatea ADN SA si trebuie sa fie folosit numai pentru lucrarea specificata. Orice modificare efectuata a proiectul fara autorizatia scrisa a ADN SA. Orice verificare efectuata a proiectul fara participarea si aprobarea scrisa a ADN SA. Orice modificare efectuata a proiectul fara participarea si aprobarea scrisa a ADN SA. Orice modificare efectuata a proiectul fara participarea si aprobarea scrisa a ADN SA.

Proiectant general şi de arhitectură

adn birou arhitectura
Str. Octavian, nr. 27, sector 3, Bucureşti, ROMANIA
Tel. / Fax : 021 / 3267054, J40 / 3908 / 17.03.2003, R 15293810

Proiectant restaurare

opus/atelier de arhitectură
Calea Vitan 8 V51 sc.2 ap.42 031296 sector 3 Bucureşti
atelieropus@yahoo.com tel 021 3217632
nr. J40/8663/2001 cod fiscal: RO 14230686

Proiectant rezistenţă

INCONA SRL Bucureşti
J40/6707/ 1991 ; R3013714
021 / 2111440

Proiectant instalaţii

S.C. D&D EUROCOM S.R.L.
J40/14305/2004, CUI16742073,
Matei Basarab 108, bl. 74, sc. 1, et. 7, ap. 29,
sector 3, Bucureşti
Tel/Fax: 031/4251982, 031/4251981
e-mail: electric@ddeurocom.ro
website: www.ddeurocom.ro

Specialitate

RESTAURARE

Verificator / Expert	Semnătura	Cerinţa	Referat

Pr. Nr.	Beneficiar	Universitatea Naţională de Arte Bucureşti
04.06/2009		G-ral Budişteanu, nr. 19, Sect 1, Bucureşti

Titlu Proiect

EXTINDERE ŞI REMODELARE FUNCTIONALĂ SEDIUL UNIVERSITĂŢII NAŢIONALE DE ARTE BUCUREŞTI, str. General Budişteanu 19

Şef proiect	arh. Ştefan Bălici
Proiectat	arh. Ştefan Bălici
	arh. Virgil Apostol
	arh. Claudia Apostol

Titlu Planşă

Corp C2
Faţadă vest - releveu

Faza PT - DE	Scara	Data	
REV.1	1:50	04.2013	A.C2.19

ORDINUL ARHITECTILOR DIN ROMÂNIA
1710
Ştefan BĂLICI
Arhitect cu drept de semnătură

ROMÂNIA * MINISTERUL CULTURII *
Arh. Ştefan BĂLICI
SPECIALIST Nr.231S

OPUS-ATELIER DE ARHITECTURĂ S.R.L.

CONSOLIDARI PLANSEE

SISTEM CONSOLIDARE PLANSEU _(subsol)
- CONSOLIDARE PLANSEU EXISTENT: DULAPI DIN LEMN DE BRAD 25x5cm
- GRINZI DIN LEMN EXISTENTE (CONSERVARE) / TERMOIZOLATIE DIN VATA MINERALA BAZALTICA 2x10cm

SISTEM CONSOLIDARE PLANSEU _(parter + etaj 1)
- CONSOLIDARE PLANSEU EXISTENT: DULAPI DIN LEMN DE BRAD 25x5cm
- GRINZI DIN LEMN EXISTENTE (CONSERVARE) / TERMOIZOLATIE DIN VATA MINERALA BAZALTICA 2x10cm
- CONSOLIDARE PLANSEU EXISTENT: DULAPI DIN LEMN DE BRAD 25x5cm

PARDOSELI INTERIOARE:

SISTEM PARDOSEALA INTERIOARA 1 _(radier subsol)
-BETON POLISAT [TERAZZO] BETON GRI, CU ADAOS DE AGREGATE ROTUNJITE ROSII CARAMIZII, NEGRE SI ALBE (agregate sort rotunjit, 4-8mm, 7-15mm, 15-25mm: marmura rosie caramizie 70%, marmura neagra 20%, marmura alba 10%) 10cm
- TERMOIZOLATIE POLISTIREN EXPANDAT (rezistenta la compresiune - tasare 10%): CS(10/Y)500 ≥ 500 kPa (50 t/m2), conductivitate termica : λc = 0,035 W/mK) 5cm
- HIDROIZOLATIE ORIZONTALA LICHIDA tip XYPEX (IMPERM. PRIN CRISTALIZARE)
- RADIER BETON ARMAT 30cm
- SAPA SUPORT SLAB ARMATA 10cm
- PAMANT COMPACTAT

SISTEM PARDOSEALA INTERIOARA 2 _(radier subsol)
-BETON ELICOPTERIZAT GRI 10cm
- TERMOIZOLATIE POLISTIREN EXPANDAT (rezistenta la compresiune - tasare 10%): CS(10/Y)500 ≥ 500 kPa (50 t/m2), conductivitate termica : λc = 0,035 W/mK) 5cm
- HIDROIZOLATIE ORIZONTALA LICHIDA tip XYPEX (IMPERM. PRIN CRISTALIZARE)
- RADIER BETON ARMAT 30cm
- SAPA SUPORT SLAB ARMATA 10cm
- PAMANT COMPACTAT

SISTEM PARDOSEALA INTERIOARA 3 _(parter + etaj 1)
- FINISAJ PARCHET EXISTENT (LEMN STEJAR/ FAG MASIV 2cm) REPARAT, REMONTAT SI FINISAT cf. CAIET DE SARCINI + COMPLETARI DIN ACEIASI ESENTA SI ACELEASI DIMENSIUNI CA CELE ALE PARCHETULUI EXISTENT (DIFERITE DE LA O INCAPERE LA ALTA)
- ADEZIV
- PROTECTIE LA FOC EI 30: SAPA SUPORT DIN MORTAR DE CIMENT 3-5cm
- STRAT DE SEPARARE, FOLIE PVC

SISTEM PARDOSEALA INTERIOARA 4.1 _(parter + etaj 1+mansarda_gr. sanitare)
- FINISAJ MOZAIC VENETIAN TURNAT LUSTRUIT, CU SPARTURA DE MARMURA ALBA SI BAZALT NEGRU IN MATRICE EPOXIDICA GRI-BEJ RAL 7032-7034
- PROTECTIE LA FOC EI 30: SAPA SUPORT DIN MORTAR DE CIMENT 3-5cm
- STRAT DE SEPARARE, FOLIE PVC

SISTEM PARDOSEALA INTERIOARA 4.2 _(parter + etaj 1+mansarda_gr. sanitare)
- FINISAJ MOZAIC VENETIAN TURNAT LUSTRUIT, CU SPARTURA DE MARMURA ALBA SI BAZALT NEGRU (AGREGATE MICI) IN MATRICE EPOXIDICA GRI-BEJ RAL 7032-7034
- PROTECTIE LA FOC EI 30: SAPA SUPORT DIN MORTAR DE CIMENT 3-5cm
- STRAT DE SEPARARE, FOLIE PVC

SISTEM PARDOSEALA INTERIOARA 5.1 _(parter: podest intermediar scara principala, podest acces secundar + podeste nod scara secundara)
- FINISAJ MOZAIC VENETIAN TURNAT. CULOARE DE FOND SI GRANULATIE AGREGATE MARMURA CF. SUPRAFETE ORIGINARE CONSERVATE_ EXISTENT/ COMPLETAT SI RESTAURAT CF. CAIET DE SARCINI

SISTEM PARDOSEALA INTERIOARA 5.2 _(parter: podest intermediar scara principala, podest acces secundar + podeste nod scara secundara)
- FINISAJ MOZAIC VENETIAN TURNAT. CULOARE DE FOND SI GRANULATIE AGREGATE MARMURA CF. SUPRAFETE ORIGINARE CONSERVATE_ EXISTENT/ COMPLETAT SI RESTAURAT CF. CAIET DE SARCINI

SISTEM PARDOSEALA INTERIOARA 6 _(mansarda)
- FINISAJ DUSUMEA LEMN MASIV CU LAMBA SI ULUC, specificatii si montaj cf. CAIET DE SARCINI + ADEZIV
- PROTECTIE LA FOC EI 30: SAPA SUPORT DIN MORTAR DE CIMENT 3-5cm
- FOLIE DE SEPARARE, FOLIE PVC

PLAFOANE INTERIOARE:

SISTEM PLAFON 1 _(subsol)
- DISTANTIER, DULAP DIN LEMN 25x5cm / SCHELET DE SUSTINERE METALIC, PROFILE CD 60x27m
- PROTECTIE LA FOC EI 30: INCHIDERE GIPSCARTON REZISTENT LA FOC, IN CAMP CONTINUU (2x1.25cm)
- GLET IPSOS + VOPSITORIE LAVABILA culoare VERNIL
- PLAFON SUSPENDAT DIN LAMELE LEMN: CADRU DIN SIPCI LEMN ESENTA RASINOASE 50x5mm, SIPCI/ RIGLE RINDELUITE ESENTA RASINOASE 18x8mm LIPITE DE CADRU SI PRESATE, DISPUSE LA 45 grade FATA DE CADRU
FINISAJ: LAC ACRILIC PT LEMN - CALITATEA I , TRANSPARENT, MAT

SISTEM PLAFON 2.1 _(parter)
- PROTECTIE LA FOC EI 30: INCHIDERE GIPSCARTON REZISTENT LA FOC, IN CAMP CONTINUU (2x1.25cm)+ SCHELET DE SUSTINERE METALIC PROFILE CD 60x27m
- PLAFON SUSPENDAT - GIPSCARTON IN CAMP CONTINUU 1x1.25cm + SCHELET DE SUSTINERE METALIC PROFILE CD 60x27m
- GLET IPSOS+ AMORSA (VOPSEA TEXTURATA DIN RASINI ACRILICE IN DISPERSIE APOASA, NISIP SI MARMURA) + FINISAJ MULTIMINERAL PE BAZA DE VAR STINS SI PRAF MARMURA + PROTECTOR FINISAJ VAR (CEARA NATURALA DE ALBINE)

SISTEM PLAFON 2.2 _(etaj 1)
- PROTECTIE LA FOC EI 30: INCHIDERE GIPSCARTON REZISTENT LA FOC, IN CAMP CONTINUU (2x1.25cm)+ SCHELET DE SUSTINERE METALIC PROFILE CD 60x27m
- PLAFON SUSPENDAT - GIPSCARTON IN CAMP CONTINUU 1x1.25cm + SCHELET DE SUSTINERE METALIC PROFILE CD 60x27m
- GLET IPSOS+ AMORSA (VOPSEA TEXTURATA DIN RASINI ACRILICE IN DISPERSIE APOASA, NISIP SI MARMURA) + FINISAJ MULTIMINERAL PE BAZA DE VAR HIDRATAT, CIMENT SI PRAF MARMURA + PROTECTOR FINISAJ VAR (CEARA NATURALA DE ALBINE)

SISTEM PLAFON 3.11 _(parter_ gr. sanitare)
- PROTECTIE LA FOC EI 30: INCHIDERE GIPSCARTON REZISTENT LA FOC SI UMEZEALA, IN CAMP CONTINUU (2x1.25cm)+ SCHELET DE SUSTINERE METALIC PROFILE CD 60x27m
- PLAFON SUSPENDAT DIN PANZA IN IMPERMEABILIZATA: CADRU DIN SIPCI DIN LEMN ESENTA RASINOASE 50x5mm, PLACAJ SUPORT PANZA

SISTEM PLAFON 3.12 _(parter_ gr. sanitare)
- PROTECTIE LA FOC EI 30: INCHIDERE GIPSCARTON REZISTENT LA FOC SI UMEZEALA, IN CAMP CONTINUU (2x1.25cm)+ SCHELET DE SUSTINERE METALIC PROFILE CD 60x27m
- PLAFON SUSPENDAT - GIPSCARTON IN CAMP CONTINUU 1x1.25cm + SCHELET DE SUSTINERE METALIC PROFILE CD 60x27m
- GLET IPSOS+ AMORSA (VOPSEA TEXTURATA DIN RASINI ACRILICE IN DISPERSIE APOASA, NISIP SI MARMURA) + FINISAJ MULTIMINERAL PE BAZA DE VAR STINS SI PRAF MARMURA + PROTECTOR PT. FINISAJE PE BAZA DE VAR IMPOTRIVA APEI SI MURDARIEI, INCOLOR, REZISTENT LA UV

SISTEM PLAFON 3.21 _(etaj 1_ gr. sanitare)
- PROTECTIE LA FOC EI 30: INCHIDERE GIPSCARTON REZISTENT LA FOC SI UMEZEALA, IN CAMP CONTINUU (2x1.25cm)+ SCHELET DE SUSTINERE METALIC PROFILE CD 60x27m
- PLAFON SUSPENDAT DIN PANZA IN IMPERMEABILIZATA: CADRU DIN SIPCI DIN LEMN ESENTA RASINOASE 50x5mm, PLACAJ SUPORT PANZA

SISTEM PLAFON 3.22 _(etaj 1_ gr. sanitare)
- PROTECTIE LA FOC EI 30: INCHIDERE GIPSCARTON REZISTENT LA FOC SI UMEZEALA, IN CAMP CONTINUU (2x1.25cm)+ SCHELET DE SUSTINERE METALIC PROFILE CD 60x27m
- PLAFON SUSPENDAT - GIPSCARTON IN CAMP CONTINUU 1x1.25cm + SCHELET DE SUSTINERE METALIC PROFILE CD 60x27m
- GLET IPSOS+ AMORSA (VOPSEA TEXTURATA DIN RASINI ACRILICE IN DISPERSIE APOASA, NISIP SI MARMURA) + FINISAJ MULTIMINERAL PE BAZA DE VAR HIDRATAT, CIMENT SI PRAF MARMURA + PROTECTOR PT. FINISAJE PE BAZA DE VAR IMPOTRIVA APEI SI MURDARIEI, INCOLOR, REZISTENT LA UV

SISTEM PLAFON 4 _(mansarda_case scari)
- PROTECTIE LA FOC EI 60: INCHIDERE GIPSCARTON ARMAT CU FIBRA DE STICLA, 1x1.5cm + INCHIDERE GIPSCARTON REZISTENT LA FOC 1x1.25cm+ SCHELET DE SUSTINERE METALIC PROFILE CD 60x27m
-GLET IPSOS+ AMORSA (VOPSEA TEXTURATA DIN RASINI ACRILICE IN DISPERSIE APOASA, NISIP SI MARMURA) + FINISAJ MULTIMINERAL PE BAZA DE VAR HIDRATAT, CIMENT SI PRAF MARMURA + PROTECTOR FINISAJ VAR (CEARA NATURALA DE ALBINE)

PARDOSELI EXTERIOARE:

SISTEM PARDOSEALA EXTERIOARA _(podeste accese, balcon, logii)
- FINISAJ MOZAIC DIN CIMENT TURNAT CU FATA SPALATA(MORTAR DE CIMENT PIGMENTAT LA CULOARE,CU SPARTURA DE CALCAR 10-25mm), REFACUT, cf. specificatii CAIET DE SARCINI
- HIDROIZOLATIE MEMBRANA BITUMINOASA TERMOSUDABILA 4mm - 2 STRATURI

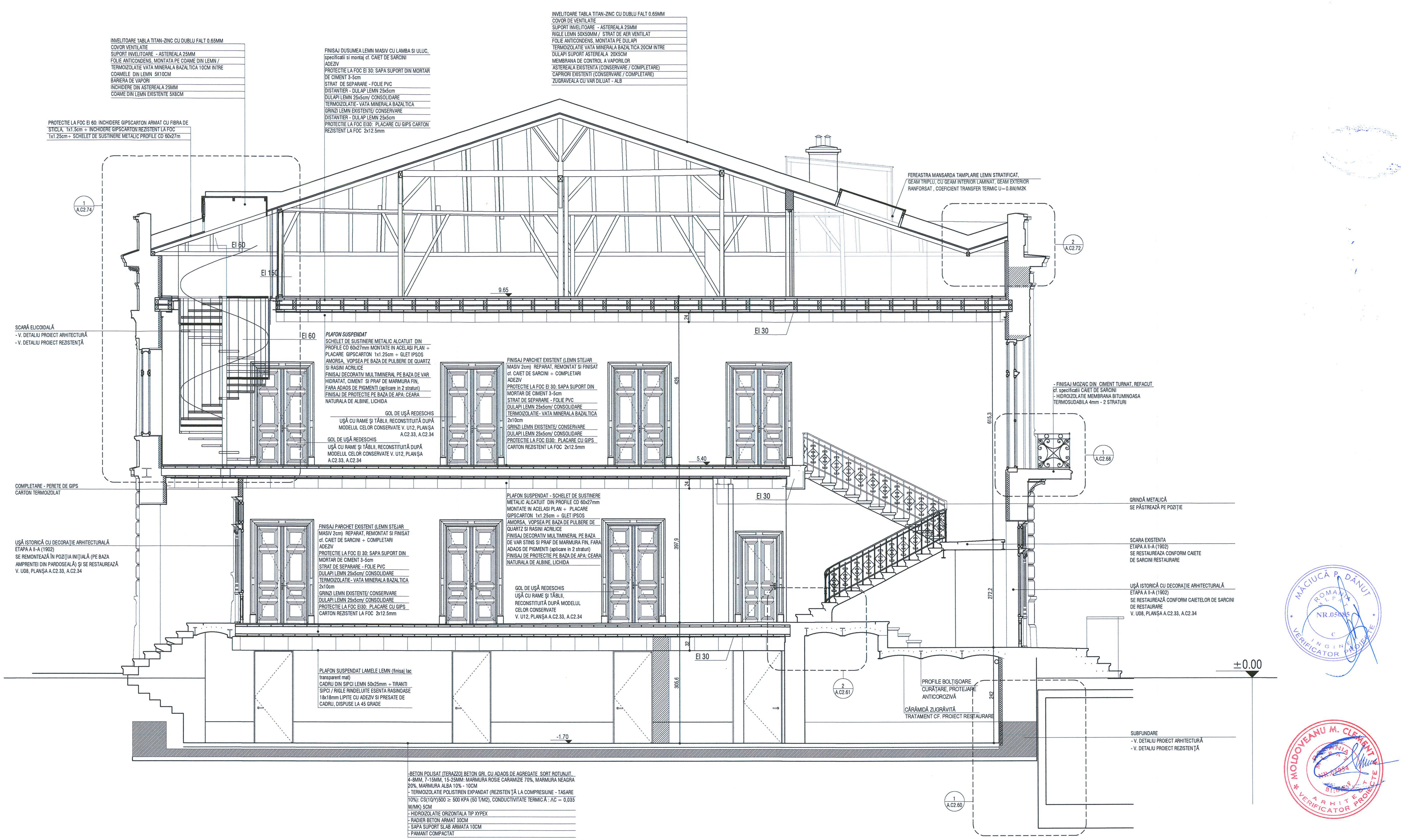

Schema generala

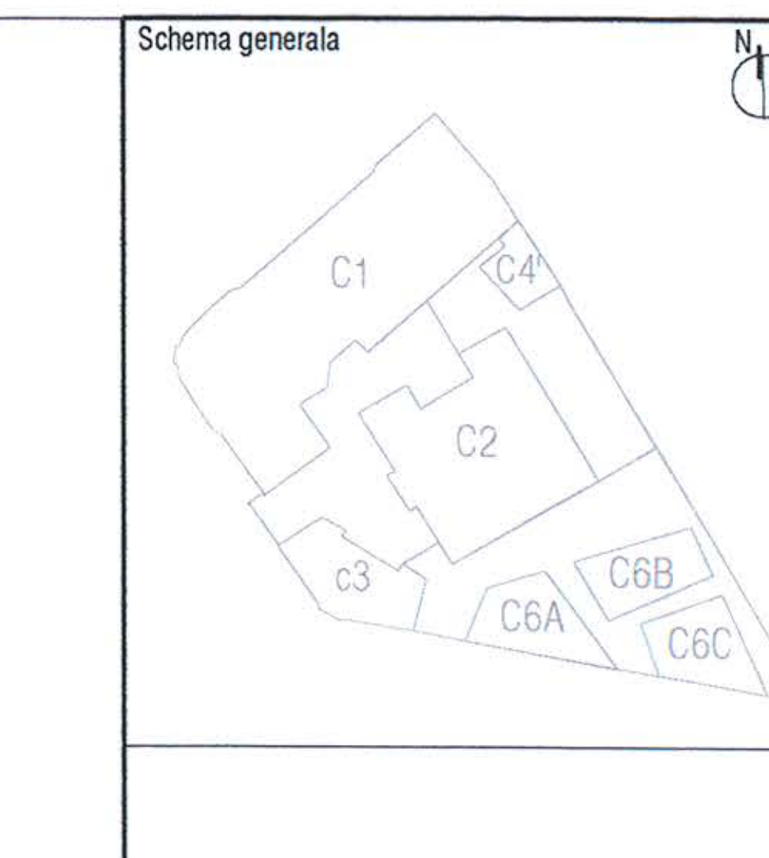

LEGENDA:

- BETON ARMAT
- ZIDARIE CARAMIDA
- PERETE GIPS-CARTON

NOTE:
CATEGORIA DE IMPORTANTA (CF. HG NR. 766/1997): C
CLASA DE IMPORTANTA (CF. N. P100 - 1/2006): III
GRAD DE REZISTENTA LA FOC (CF. N. P-118/1999): II
RISC DE INCENDIU: MIC

Cota ±0.00 = CTA (cota teren amenajat) = 81.20 CNM (cota absoluta raportata la Sistemul de coordonate Stereo Bucuresti si calculata fata de cota de nivel a Marii Negre) Pentru pante se vor consulta plansele de sistematizare verticala.

CONSTRUCTORUL VA VERIFICA TOATE COTELE SI DIMENSIUNILE. EVENTUALELE NECONCORDANTE, ERORI SAU OMISIUNI VOR FI SEMNALATE PROIECTANTULUI GENERAL.
DIMENSIUNILE NU SE MASOARA DIRECT PE DESEN.
NOTA:
SE VOR RESPECTA DETALIILE, PIESELE SI ACCESORIILE DE SISTEM ALE FURNIZORILOR!
SE VA CONSULTA PROIECTANTUL PENTRU SITUATIILE PARTICULARE APARUTE IN EXECUTIE!
CONSTRUCTORUL VA VERIFICA TOATE COTELE SI DIMENSIUNILE. EVENTUALELE NECONCORDANTE, ERORI SAU OMISIUNI VOR FI SEMNALATE PROIECTANTULUI GENERAL!

ORDINUL ARHITECTILOR DIN ROMÂNIA
4594
Andrei ŞERBESCU
Arhitect cu drept de semnătură

SOCIETATE COMERCIALA
birou de arhitectura srl
BUCURESTI - ROMANIA

Proiectant general si de arhitectura

birou arhitectura
Str. Octavian, nr. 27, sector3, Bucuresti, ROMANIA
Tel. / Fax : 021 / 3267954, J40 / 3968 / 17.03.2003, R 15293910

MĂCIUCĂ P. DĂNUŢ ROMANIA MLPAT NR.05085 C INGINER VERIFICATOR PROIECTE

Proiectant restaurare

opus/atelier de arhitectură
Calea Vitan 8 V51 sc.2 ap.42 031296 sector 3 Bucuresti
atelieropus@yahoo.com tel 021 3217632
nr. J40/8663/2001 cod fiscal: R14235686

MOLDOVEANU M. CLEMENT ROMANIA MLPAT NR.05054 ARHITECT VERIFICATOR PROIECTE

Proiectant rezistenta corpuri C1, C3, C4', C6

INCONA SRL Bucuresti
J40/6707/1991 ; R3013714
021 / 2111440

Proiectant instalatii

S.C. D&D EUROCOM S.R.L.
J40/14388/2004, CUI16742073,
Matei Basarab 108, bl. 74, sc. 1, et. 7, ap. 29, sector 3, Bucuresti
Tel/Fax: 031/4251982, 031/4251981
e-mail: electrice@ddeurocom.ro
website: www.ddeurocom.ro

Specialitate

ARHITECTURA

Verificator / Expert	Cerinta	Referat
Danut Maciuca	C	/2016
Clement Moldoveanu	B1, D, E, F	/2016

Pr. Nr.	Beneficiar	Universitatea Nationala de Arte Bucuresti
P046/2009	adresa	G-ral Budisteanu, nr. 19, sect 1, Bucuresti

Titlu Proiect
EXTINDERE SI REMODELARE FUNCTIONALA SEDIUL UNIVERSITATII NATIONALE DE ARTE BUCURESTI, str. General Budisteanu 19

Sef proiect	arh. Andrei Serbescu	
Proiectat	arh. Andrei Serbescu	
Proiectat	arh. Adrian Untaru	
Proiectat	arh. Bogdan Bradateanu	

Titlu Plansa
SECTIUNE A - A
PROPUNERE

Faza PT+DE	Scara	Data	
REV.2	1:50	12.2016	A.C2.27

Acest proiect este proprietatea ADN BA si asupra sa functioneaza legile copyright-ului. El nu poate fi folosit in ansamblu sau in parti ale sale decat cu aprobarea scrisa a ADN BA. Orice modificare ulterioara a proiectului, facuta fara instiintarea si aprobarea scrisa a proiectantului, il absolva pe acesta de orice raspundere.

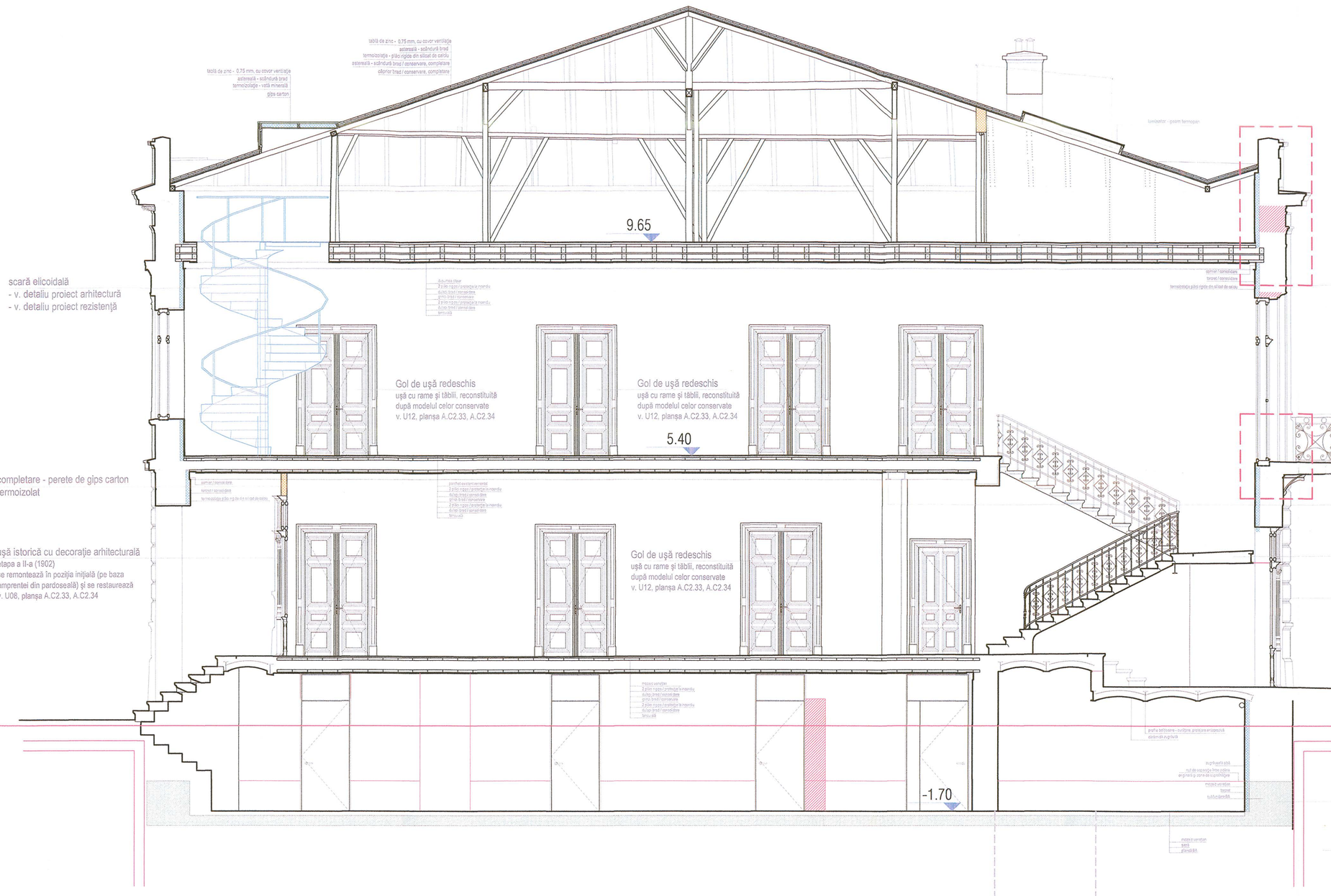

Schema generală



LEGENDĂ:

- zidărie nouă
- compartimentări uşoare
- cămăşuială - pereţi exteriori

Acest proiect este proprietatea S.C. D&D EUROCOM S.R.L. şi nu poate fi folosit fără acordul scris al acesteia. Orice modificare aduce la proiectul tehnic fără înştiinţarea şi aprobarea scrisă a proiectantului, atrage după sine daune materiale şi morale conform legislaţiei în vigoare.

MOLDOVEANU M. CLEMENTINA
ROMÂNIA
NR. 050085
STUDENT
ARHITECT
VERIFICATOR PROIECTE

Proiectant general şi de arhitectură

adn birou arhitectură
Str. Octavian, nr. 27, sector 3, Bucureşti, ROMANIA
Tel / Fax : 021 / 3287954, 0407 3968 / 17.03.2003, R 15293910

Proiectant restaurare

opus/atelier de arhitectură
Calea Vitan B V51 sc 2 ap 42 031296 sector 3 Bucureşti
atelieropus@yahoo.com tel 021 3217632
nr. J40/9663/2001 cod fiscal: RO 14235666

Proiectant rezistenţă

INCONA SRL Bucureşti
J40/6707/ 1991 ; R3013714
021 / 2111440

Proiectant instalaţii

S.C. D&D EUROCOM S.R.L.
J40/14386/2004, CUI16742073,
Mihai Bravul 108, bl. 74, sc. 1, et. 7, ap. 26,
sector 3, Bucureşti
Telifax: 031/405/1682; 031/405/1681
e-mail: electric@ddeurocom.ro
website: www.ddeurocom.ro

MĂCIUCĂ P. DĂNUŢ
ROMÂNIA
NR.050085
INGINER
VERIFICATOR PROIECTE

ORDINUL ARHITECŢILOR DIN ROMÂNIA
1710
Ştefan BĂLICI
Arhitect cu drept de semnătură

ROMÂNIA
MINISTERUL CULTURII
Arh. Ştefan BĂLICI
SPECIALIST Nr.231S

Specialitate

RESTAURARE

Verificator / Expert	Semnătura	Cerinţa	Referat

Pr. Nr.	Beneficiar	Universitatea Naţională de Arte Bucureşti
04.06/2009		G-ral Budişteanu, nr. 19, Sect 1, Bucureşti

Titlu Proiect

EXTINDERE ŞI REMODELARE
FUNCTIONALĂ SEDIUL UNIVERSITĂŢII
NAŢIONALE DE ARTE BUCUREŞTI,
str. General Budişteanu 19

Şef proiect	arh. Ştefan Bălici
Proiectat	arh. Ştefan Bălici
	arh. Virgil Apostol
	arh. Claudia Apostol

Titlu Planşă

Corp C2
Secţiune A-A - propunere

Faza PT+DE	Scara	Data	A.C2.28
REV.1	1:50	04.2013	

OPUS: ATELIER DE ARHITECTURA
SOCIETATEA CIVILA PROFESIONALA

CONSOLIDARI PLANSEE

SISTEM CONSOLIDARE PLANSEU _(subsol)
- CONSOLIDARE PLANSEU EXISTENT: DULAPI DIN LEMN DE BRAD 25x5cm
- GRINZI DIN LEMN EXISTENTE (CONSERVARE) / TERMOIZOLATIE DIN VATA MINERALA BAZALTICA 2x10cm

SISTEM CONSOLIDARE PLANSEU _(parter + etaj 1)
- CONSOLIDARE PLANSEU EXISTENT: DULAPI DIN LEMN DE BRAD 25x5cm
- GRINZI DIN LEMN EXISTENTE (CONSERVARE) / TERMOIZOLATIE DIN VATA MINERALA BAZALTICA 2x10cm
- CONSOLIDARE PLANSEU EXISTENT: DULAPI DIN LEMN DE BRAD 25x5cm

PARDOSELI INTERIOARE:

SISTEM PARDOSEALA INTERIOARA 1 _(radier subsol)
-BETON POLISAT [TERAZZO] BETON GRI, CU ADAOS DE AGREGATE ROTUNJITE ROSII CARAMIZII, NEGRE SI ALBE (agregate sort rotunjit, 4-8mm, 7-15mm, 15-25mm: marmura rosie caramizie 70%, marmura neagra 20%, marmura alba 10%) 10cm
- TERMOIZOLATIE POLISTIREN EXPANDAT (rezistenta la compresiune - tasare 10%): CS(10/Y)500 ≥ 500 kPa (50 t/m2), conductivitate termica : λc = 0,035 W/mK) 5cm
- HIDROIZOLATIE ORIZONTALA LICHIDA tip XYPEX (IMPERM. PRIN CRISTALIZARE)
- RADIER BETON ARMAT 30cm
- SAPA SUPORT SLAB ARMATA 10cm
- PAMANT COMPACTAT

SISTEM PARDOSEALA INTERIOARA 2 _(radier subsol)
-BETON ELICOPTERIZAT GRI 10cm
- TERMOIZOLATIE POLISTIREN EXPANDAT (rezistenta la compresiune - tasare 10%): CS(10/Y)500 ≥ 500 kPa (50 t/m2), conductivitate termica : λc = 0,035 W/mK) 5cm
- HIDROIZOLATIE ORIZONTALA LICHIDA tip XYPEX (IMPERM. PRIN CRISTALIZARE)
- RADIER BETON ARMAT 30cm
- SAPA SUPORT SLAB ARMATA 10cm
- PAMANT COMPACTAT

SISTEM PARDOSEALA INTERIOARA 3 _(parter + etaj 1)
- FINISAJ PARCHET EXISTENT (LEMN STEJAR/ FAG MASIV 2cm) REPARAT, REMONTAT SI FINISAT cf. CAIET DE SARCINI + COMPLETARI DIN ACEIASI ESENTA SI ACELEASI DIMENSIUNI CA CELE ALE PARCHETULUI EXISTENT (DIFERITE DE LA O INCAPERE LA ALTA)
- ADEZIV
- PROTECTIE LA FOC EI 30: SAPA SUPORT DIN MORTAR DE CIMENT 3-5cm
- STRAT DE SEPARARE, FOLIE PVC

SISTEM PARDOSEALA INTERIOARA 4.1 _(parter + etaj 1+mansarda_gr. sanitare)
- FINISAJ MOZAIC VENETIAN TURNAT LUSTRUIT, CU SPARTURA DE MARMURA ALBA SI BAZALT NEGRU IN MATRICE EPOXIDICA GRI-BEJ RAL 7032-7034
- PROTECTIE LA FOC EI 30: SAPA SUPORT DIN MORTAR DE CIMENT 3-5cm
- STRAT DE SEPARARE, FOLIE PVC

SISTEM PARDOSEALA INTERIOARA 4.2 _(parter + etaj 1+mansarda_gr. sanitare)
- FINISAJ MOZAIC VENETIAN TURNAT LUSTRUIT, CU SPARTURA DE MARMURA ALBA SI BAZALT NEGRU (AGREGATE MICI) IN MATRICE EPOXIDICA GRI-BEJ RAL 7032-7034
- PROTECTIE LA FOC EI 30: SAPA SUPORT DIN MORTAR DE CIMENT 3-5cm
- STRAT DE SEPARARE, FOLIE PVC

SISTEM PARDOSEALA INTERIOARA 5.1 _(parter: podest intermediar scara principala, podest acces secundar + podeste nod scara secundara)
- FINISAJ MOZAIC VENETIAN TURNAT. CULOARE DE FOND SI GRANULATIE AGREGATE MARMURA CF. SUPRAFETE ORIGINARE CONSERVATE_ EXISTENT/ COMPLETAT SI RESTAURAT CF. CAIET DE SARCINI

SISTEM PARDOSEALA INTERIOARA 5.2 _(parter: podest intermediar scara principala, podest acces secundar + podeste nod scara secundara)
- FINISAJ MOZAIC VENETIAN TURNAT. CULOARE DE FOND SI GRANULATIE AGREGATE MARMURA CF. SUPRAFETE ORIGINARE CONSERVATE_ EXISTENT/ COMPLETAT SI RESTAURAT CF. CAIET DE SARCINI

SISTEM PARDOSEALA INTERIOARA 6 _(mansarda)
- FINISAJ DUSUMEA LEMN MASIV CU LAMBA SI ULUC, specificatii si montaj cf. CAIET DE SARCINI + ADEZIV
- PROTECTIE LA FOC EI 30: SAPA SUPORT DIN MORTAR DE CIMENT 3-5cm
- FOLIE DE SEPARARE, FOLIE PVC

PLAFOANE INTERIOARE:

SISTEM PLAFON 1 _(subsol)
- DISTANTIER, DULAP DIN LEMN 25x5cm / SCHELET DE SUSTINERE METALIC, PROFILE CD 60x27m
- PROTECTIE LA FOC EI 30: INCHIDERE GIPSCARTON REZISTENT LA FOC, IN CAMP CONTINUU (2x1.25cm)
- GLET IPSOS + VOPSITORIE LAVABILA culoare VERNIL
- PLAFON SUSPENDAT DIN LAMELE LEMN: CADRU DIN SIPCI LEMN ESENTA RASINOASE 50x5mm, SIPCI/ RIGLE RINDELUITE ESENTA RASINOASE 18x8mm LIPITE DE CADRU SI PRESATE, DISPUSE LA 45 grade FATA DE CADRU
FINISAJ: LAC ACRILIC PT LEMN - CALITATEA I , TRANSPARENT, MAT

SISTEM PLAFON 2.1 _(parter)
- PROTECTIE LA FOC EI 30: INCHIDERE GIPSCARTON REZISTENT LA FOC, IN CAMP CONTINUU (2x1.25cm)+ SCHELET DE SUSTINERE METALIC PROFILE CD 60x27m
- PLAFON SUSPENDAT - GIPSCARTON IN CAMP CONTINUU 1x1.25cm + SCHELET DE SUSTINERE METALIC PROFILE CD 60x27m
- GLET IPSOS+ AMORSA (VOPSEA TEXTURATA DIN RASINI ACRILICE IN DISPERSIE APOASA, NISIP SI MARMURA) + FINISAJ MULTIMINERAL PE BAZA DE VAR STINS SI PRAF MARMURA + PROTECTOR FINISAJ VAR (CEARA NATURALA DE ALBINE)

SISTEM PLAFON 2.2 _(etaj 1)
- PROTECTIE LA FOC EI 30: INCHIDERE GIPSCARTON REZISTENT LA FOC, IN CAMP CONTINUU (2x1.25cm)+ SCHELET DE SUSTINERE METALIC PROFILE CD 60x27m
- PLAFON SUSPENDAT - GIPSCARTON IN CAMP CONTINUU 1x1.25cm + SCHELET DE SUSTINERE METALIC PROFILE CD 60x27m
- GLET IPSOS+ AMORSA (VOPSEA TEXTURATA DIN RASINI ACRILICE IN DISPERSIE APOASA, NISIP SI MARMURA) + FINISAJ MULTIMINERAL PE BAZA DE VAR HIDRATAT, CIMENT SI PRAF MARMURA + PROTECTOR FINISAJ VAR (CEARA NATURALA DE ALBINE)

SISTEM PLAFON 3.11 _(parter_ gr. sanitare)
- PROTECTIE LA FOC EI 30: INCHIDERE GIPSCARTON REZISTENT LA FOC SI UMEZEALA, IN CAMP CONTINUU (2x1.25cm)+ SCHELET DE SUSTINERE METALIC PROFILE CD 60x27m
- PLAFON SUSPENDAT DIN PANZA IN IMPERMEABILIZATA: CADRU DIN SIPCI DIN LEMN ESENTA RASINOASE 50x5mm, PLACAJ SUPORT PANZA

SISTEM PLAFON 3.12 _(parter_ gr. sanitare)
- PROTECTIE LA FOC EI 30: INCHIDERE GIPSCARTON REZISTENT LA FOC SI UMEZEALA, IN CAMP CONTINUU (2x1.25cm)+ SCHELET DE SUSTINERE METALIC PROFILE CD 60x27m
- PLAFON SUSPENDAT - GIPSCARTON IN CAMP CONTINUU 1x1.25cm + SCHELET DE SUSTINERE METALIC PROFILE CD 60x27m
- GLET IPSOS+ AMORSA (VOPSEA TEXTURATA DIN RASINI ACRILICE IN DISPERSIE APOASA, NISIP SI MARMURA) + FINISAJ MULTIMINERAL PE BAZA DE VAR STINS SI PRAF MARMURA + PROTECTOR PT. FINISAJE PE BAZA DE VAR IMPOTRIVA APEI SI MURDARIEI, INCOLOR, REZISTENT LA UV

SISTEM PLAFON 3.21 _(etaj 1_ gr. sanitare)
- PROTECTIE LA FOC EI 30: INCHIDERE GIPSCARTON REZISTENT LA FOC SI UMEZEALA, IN CAMP CONTINUU (2x1.25cm)+ SCHELET DE SUSTINERE METALIC PROFILE CD 60x27m
- PLAFON SUSPENDAT DIN PANZA IN IMPERMEABILIZATA: CADRU DIN SIPCI DIN LEMN ESENTA RASINOASE 50x5mm, PLACAJ SUPORT PANZA

SISTEM PLAFON 3.22 _(etaj 1_ gr. sanitare)
- PROTECTIE LA FOC EI 30: INCHIDERE GIPSCARTON REZISTENT LA FOC SI UMEZEALA, IN CAMP CONTINUU (2x1.25cm)+ SCHELET DE SUSTINERE METALIC PROFILE CD 60x27m
- PLAFON SUSPENDAT - GIPSCARTON IN CAMP CONTINUU 1x1.25cm + SCHELET DE SUSTINERE METALIC PROFILE CD 60x27m
- GLET IPSOS+ AMORSA (VOPSEA TEXTURATA DIN RASINI ACRILICE IN DISPERSIE APOASA, NISIP SI MARMURA) + FINISAJ MULTIMINERAL PE BAZA DE VAR HIDRATAT, CIMENT SI PRAF MARMURA + PROTECTOR PT. FINISAJE PE BAZA DE VAR IMPOTRIVA APEI SI MURDARIEI, INCOLOR, REZISTENT LA UV

SISTEM PLAFON 4 _(mansarda_ case scari)
- PROTECTIE LA FOC EI 60: INCHIDERE GIPSCARTON ARMAT CU FIBRA DE STICLA, 1x1.5cm + INCHIDERE GIPSCARTON REZISTENT LA FOC 1x1.25cm+ SCHELET DE SUSTINERE METALIC PROFILE CD 60x27m
-GLET IPSOS+ AMORSA (VOPSEA TEXTURATA DIN RASINI ACRILICE IN DISPERSIE APOASA, NISIP SI MARMURA) + FINISAJ MULTIMINERAL PE BAZA DE VAR HIDRATAT, CIMENT SI PRAF MARMURA + PROTECTOR FINISAJ VAR (CEARA NATURALA DE ALBINE)

PARDOSELI EXTERIOARE:

SISTEM PARDOSEALA EXTERIOARA _(podeste accese, balcon, logii)
- FINISAJ MOZAIC DIN CIMENT TURNAT CU FATA SPALATA(MORTAR DE CIMENT PIGMENTAT LA CULOARE,CU SPARTURA DE CALCAR 10-25mm), REFACUT, cf. specificatii CAIET DE SARCINI
- HIDROIZOLATIE MEMBRANA BITUMINOASA TERMOSUDABILA 4mm - 2 STRATURI

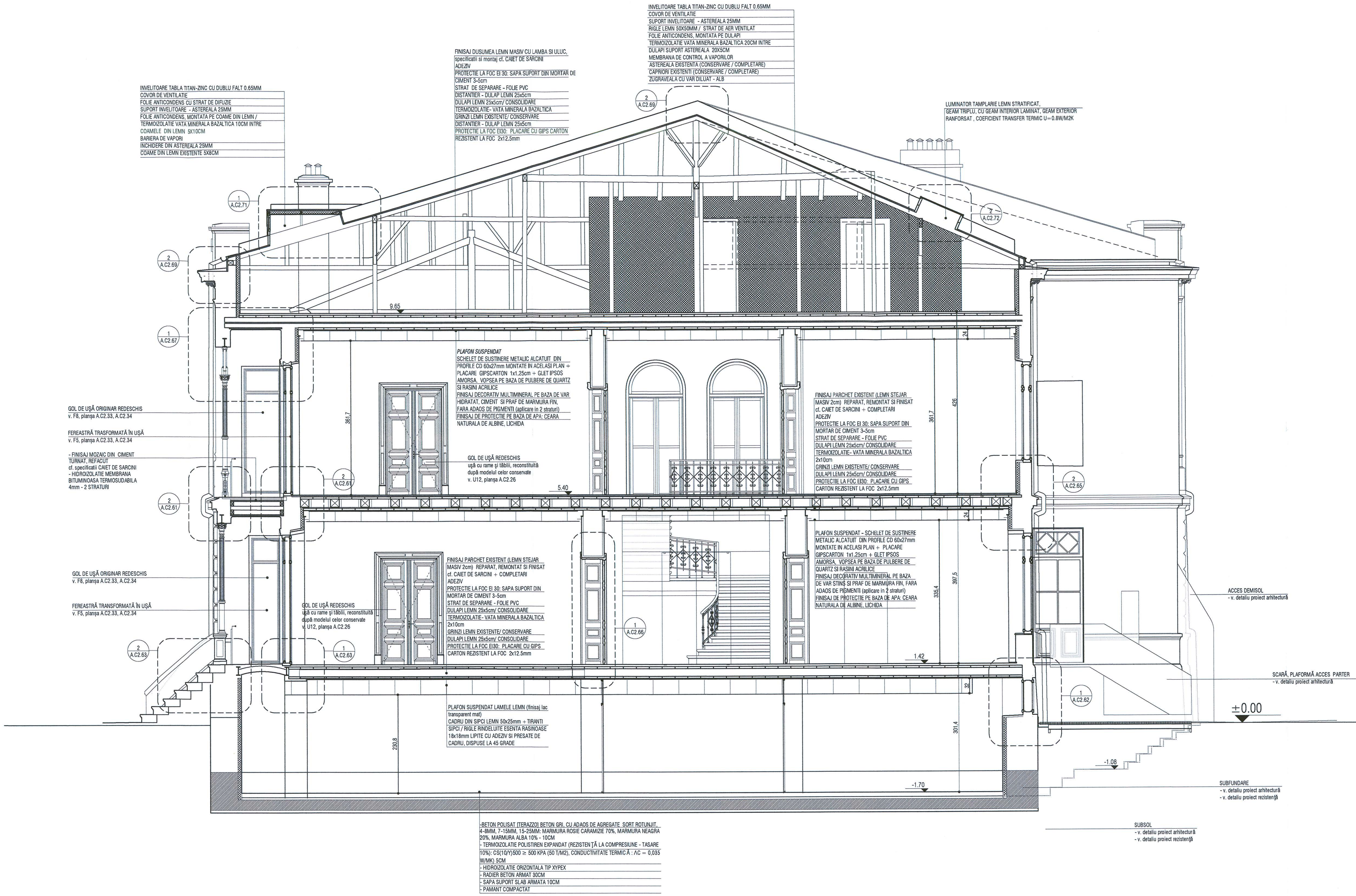

Schema generala

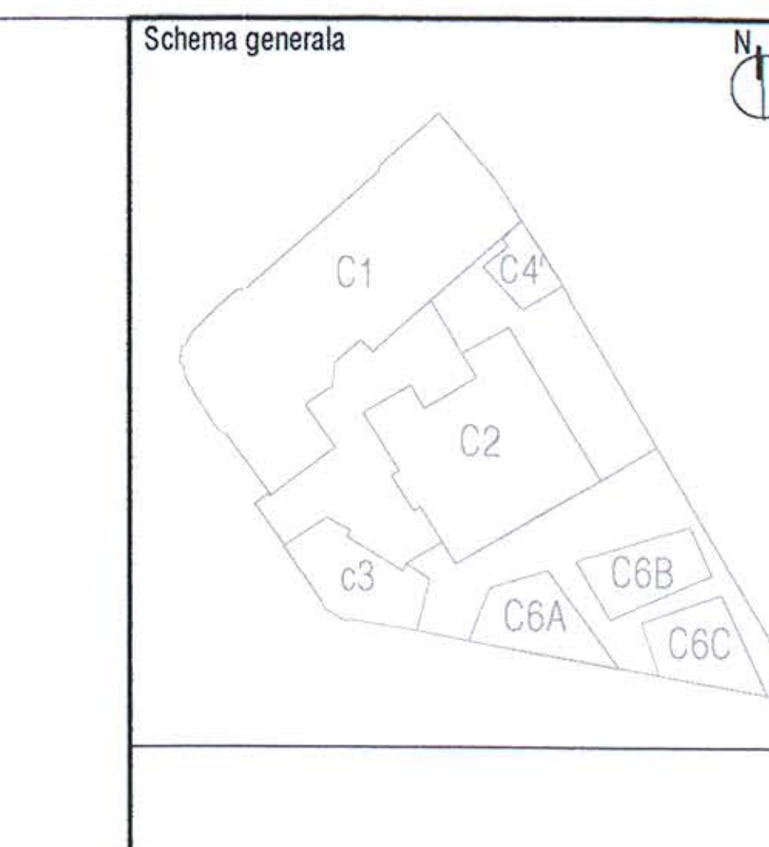

LEGENDA:

- BETON ARMAT
- ZIDARIE CARAMIDA
- PERETE GIPS-CARTON

NOTE:
CATEGORIA DE IMPORTANTA (CF. HG NR. 766/1997): C
CLASA DE IMPORTANTA (CF. N. P100 - 1/2006): III
GRAD DE REZISTENTA LA FOC (CF. N. P-118/1999): II
RISC DE INCENDIU: MIC

Cota ±0.00 = CTA (cota teren amenajat) = 81.20 CNM (cota absoluta raportata la Sistemul de coordonate Stereo Bucuresti si calculata fata de cota de nivel a Marii Negre) Pentru pante se vor consulta plansele de sistematizare verticala.

CONSTRUCTORUL VA VERIFICA TOATE COTELE SI DIMENSIUNILE. EVENTUALELE NECONCORDANTE, ERORI SAU OMISIUNI VOR FI SEMNALATE PROIECTANTULUI GENERAL.
DIMENSIUNILE NU SE MASOARA DIRECT PE DESEN.
NOTA:
SE VOR RESPECTA DETALIILE, PIESELE SI ACCESORIILE DE SISTEM ALE FURNIZORILOR!
SE VA CONSULTA PROIECTANTUL PENTRU SITUATIILE PARTICULARE APARUTE IN EXECUTIE!
CONSTRUCTORUL VA VERIFICA TOATE COTELE SI DIMENSIUNILE. EVENTUALELE NECONCORDANTE, ERORI SAU OMISIUNI VOR FI SEMNALATE PROIECTANTULUI GENERAL!

ORDINUL ARHITECTILOR DIN ROMÂNIA
4594
Andrei ŞERBESCU
Arhitect cu drept de semnătură

SOCIETATE COMERCIALA
birou de arhitectura srl
BUCURESTI - ROMANIA

Proiectant general si de arhitectura
birou arhitectura
Str. Octavian, nr. 27, sector3, Bucuresti, ROMANIA
Tel. / Fax : 021 / 3267954, J40 / 3968 / 17.03.2003, R 15293910

Proiectant restaurare
opus/atelier de arhitectură
Calea Vitan 8 V51 sc.2 ap.42 031296 sector 3 Bucuresti
atelieropus@yahoo.com tel 021 3217632
nr. J40/8663/2001 cod fiscal: R 14235686

Proiectant rezistenta corpuri C1, C3, C4', C6
INCONA SRL Bucuresti
J40/6707/1991 ; R3013714
021 / 2111440

Proiectant instalatii
S.C. D&D EUROCOM S.R.L.
J40/14388/2004, CUI16742073,
Matei Basarab 108, bl. 74, sc. 1, et. 7, ap. 29, sector 3, Bucuresti
Tel/Fax: 031/4251982, 031/4251981
e-mail: electrice@ddeurocom.ro
website: www.ddeurocom.ro

MĂCIUCĂ P. DĂNUŢ
ROMANIA MLPAT
NR.05085
VERIFICATOR PROIECTE INGINER

MOLDOVEANU M. CLEMENT
ROMANIA MLPAT
NR.03654
ARHITECT VERIFICATOR PROIECTE

Specialitate
ARHITECTURA

Verificator / Expert	Cerinta	Referat
Danut Maciuca	C	/2016
Clement Moldoveanu	B1, D, E, F	/2016

Pr. Nr.	Beneficiar Universitatea Nationala de Arte Bucuresti
P046/2009	adresa G-ral Budisteanu, nr. 19, sect 1, Bucuresti

Titlu Proiect
EXTINDERE SI REMODELARE FUNCTIONALA SEDIUL UNIVERSITATII NATIONALE DE ARTE BUCURESTI, str. General Budisteanu 19

Sef proiect	arh. Andrei Serbescu	
Proiectat	arh. Andrei Serbescu	
Proiectat	arh. Adrian Untaru	
Proiectat	arh. Bogdan Bradateanu	

Titlu Plansa
SECTIUNE B - B
PROPUNERE

Faza PT+DE	Scara	Data	
REV.2	1:50	12.2016	A.C2.29

Acest proiect este proprietatea ADN BA si asupra sa functioneaza legile copyright-ului. El nu poate fi folosit in ansamblu sau in parti ale sale decat cu aprobarea scrisa a ADN BA. Orice modificare ulterioara a proiectului, facuta fara instiintarea si aprobarea scrisa a proiectantului, il absolva pe acesta de orice raspundere.

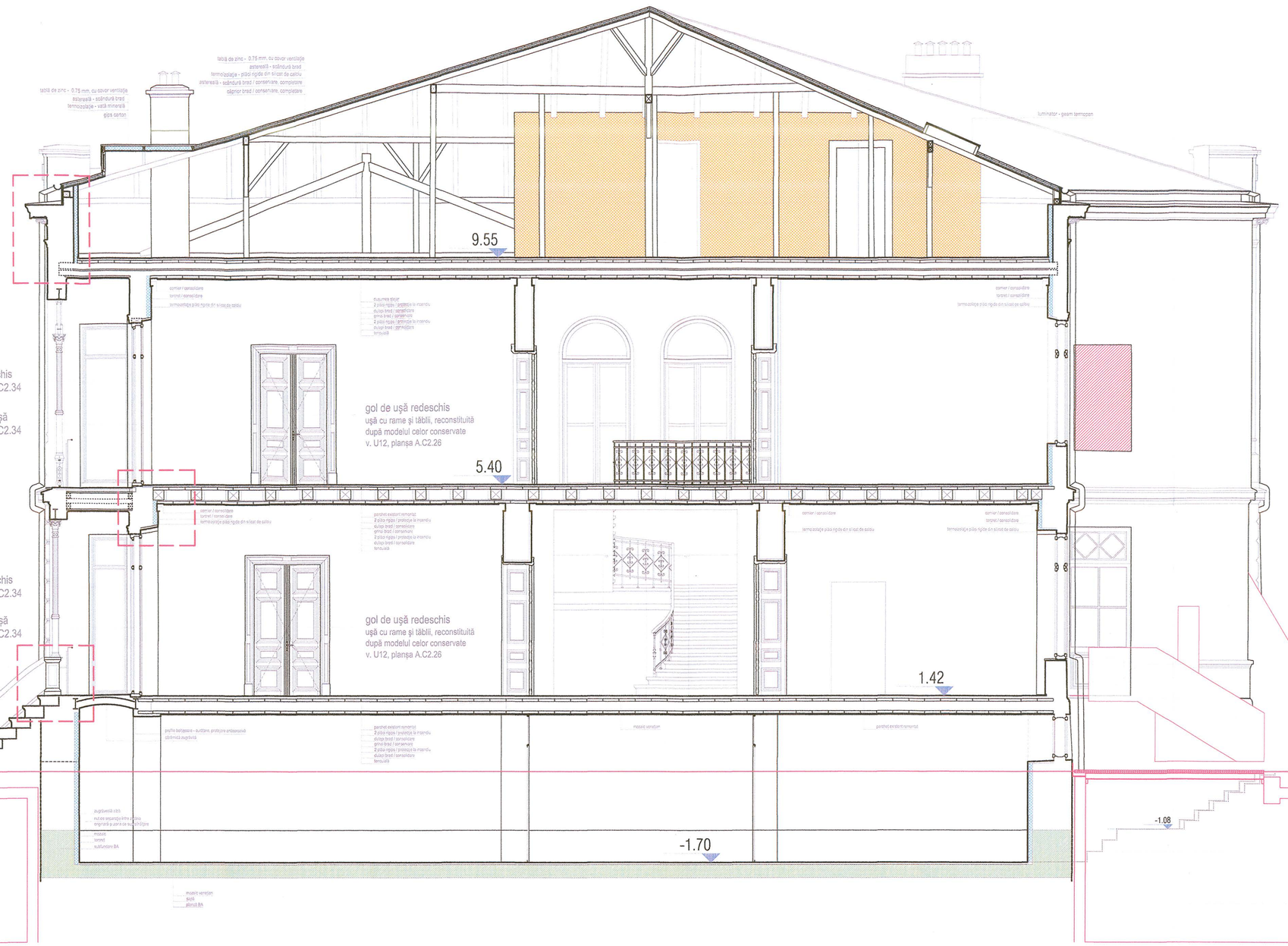

Schema generală

LEGENDĂ:

- zidărie nouă
- compartimentări uşoare
- cămăşuială - pereţi exteriori

MOLDOVEANU M. CLEMENT
ROMÂNIA
MINISTERUL CULTURII
VR-0208
ARHITECT
VERIFICATOR PROIECTE

Proiectant general şi de arhitectură

birou arhitectura
Str. Octavian, nr.27, sector3, Bucureşti,ROMANIA
tel./FAX : 021 / 3267954; J40/3968 / 17.03.2003; R 15293910

Proiectant restaurare

opus/atelier de arhitectură
Calea Vitan 8 V51 sc.2 ap.42 031206 sector 3 Bucureşti
atelieropus@yahoo.com tel 021 3217632
nr. J40/8663/2001 cod fiscal: RO 14235686

Proiectant rezistenţă

INCONA SRL Bucureşti
J40/6707/ 1991 ; R3013714
021 / 2111440

Proiectant instalaţii

S.C. D&D EUROCOM S.R.L.
J40/14388/2004, CUI/14743013,
Mihai Bacalbaşa 108, bl. 74, sc. 1, et. 7, ap. 29,
sector 3, Bucureşti
Tel/Fax: 031/425/1582, 031/425/1581
e-mail: d.techlux@ddeurocom.ro
adSoft: www.ddeurocom.ro

MĂCIUCĂ P. DĂNUŢ
ROMÂNIA
M I N I S T E R
NR.105085
I N G I N E R
VERIFICATOR PROIECTE

ORDINUL ARHITECŢILOR DIN ROMÂNIA
1710
Ştefan BĂLICI
Arhitect cu drept de semnătură

ROMÂNIA
Arh. Ştefan BĂLICI
SPECIALIST Nr.231S
MINISTERUL CULTURII

Specialitate

RESTAURARE

Verificator / Expert	Semnătura	Cerinţa	Referat

Pr. Nr.	Beneficiar	Universitatea Naţională de Arte Bucureşti
04.06/2009		G-ral Budişteanu, nr. 19, Sect 1, Bucureşti

Titlu Proiect

EXTINDERE ŞI REMODELARE FUNCTIONALĂ SEDIUL UNIVERSITĂŢII NAŢIONALE DE ARTE BUCUREŞTI, str. General Budişteanu 19

Şef proiect	arh. Ştefan Bălici
Proiectat	arh. Ştefan Bălici
	arh. Virgil Apostol
	arh. Claudia Apostol

Titlu Planşă

Corp C2
Secţiune B-B - propunere

OPUS-ATELIER DE ARHITECTURĂ

Faza PT + DE	Scara	Data	
REV.1	1:50	04.2013	A.C2.30

Acest proiect este proprietatea SC D & D EUROCOM SRL. Este interzisă folosirea sa în parte sau în întregime fără acordul scris al proprietarului. Încălcarea acestor prevederi va fi pedepsită conform legii.

Marca	Utilizare / denumire	Suprafaţă pard. (mp)	Perimetru (m)	Înălţime utilă (m)	Pardoseli	Pereţi	Tavane	Desfaceri	Instalaţii	Observaţii
	SUBSOL									
1 + 2	**Birou**: Audit financiar **Birou**: Juridic	21,85	20,43	2,75	- Beton polisat (terrazzo): beton gri armat, cu adaos de agregate rotunjite (sort 4-8mm, 7-15mm, 15-25mm): marmura rosie caramizie 70%, marmura neagra 20% si marmura alba 10% - Termoizolatie radier: polistiren EPS 5cm (rezistenta la compresiune - tasare 10%): CS(10/Y)500 $\geq$ 500 kPa (50 t/m2), conductivitate termica : λ_c = 0,035 W/mK - Hidroizolatie tip Xypex	Zidarie aparenta de caramida - Consolidare + refacere mortar rost - Zugraveala cu mortar de var diluat Pereti torcretati: - Tencuiala mortar de ciment 2cm + tinci + glet ipsos - Amorsa, vopsea usor texturata din rasini acrilice in dispersie apoasa, nisip de marmura - Lazura decorativa mata, vopsea acril-siloxanica - Plinta prefabricata din beton polisat in zona subfundarii: beton gri, cu adaos de agregate rotunjite marmura rosie caramizie 70%, marmura neagra si marmura alba , 2cm grosime, h=55cm	Planseu existent din lemn: - Protectie la foc EI 30': inchidere g.c. rezistent la foc 2x1.25cm + structura metalica - Glet ipsos + Vopsitorie lavabila, culoare vernil - Plafon suspendat din lamele lemn	Tencuiala existentă se desface în totalitate; Se desface uşa** şi se înlocuieşte cu o uşă nouă; fereastra se restaurează.	Desfacere a sobei existente.**	-
3	**Birou**: Casierie	13,96	15,62	2,75	*- idem pard. 1+2*	- Tencuiala mortar de ciment 2cm + tinci + glet ipsos - Amorsa, vopsea usor texturata din rasini acrilice in dispersie apoasa, nisip de marmura - Lazura decorativa mata, vopsea acril-siloxanica - Plinta prefabricata din beton polisat in zona subfundarii: beton gri, cu adaos de agregate rotunjite marmura rosie caramizie 70%, marmura neagra si marmura alba , 2cm grosime, h=55cm	Planseu existent din lemn: - Protectie la foc EI 30': inchidere g.c. rezistent la foc 2x1.25cm + structura metalica - Glet ipsos + Vopsitorie lavabila, culoare vernil - Plafon suspendat din lamele lemn	*- idem*	-	-
4	**Depozitare**	19,98	17,83	2,77 2,18	*- idem pard. 1+2*	*- idem*	Boltisoare caramida aparenta: - Consolidare + refacere mortar rost - Zugraveala cu mortar de var diluat	-	-	-
5	**Depozitare**	5,25	10,15	2,75	*- idem pard. 1+2*	*- idem*	Planseu existent din lemn: - Protectie la foc EI 30': inchidere g.c. rezistent la foc 2x1.25cm + structura metalica - Glet ipsos + Vopsitorie lavabila, culoare vernil - Plafon suspendat din lamele lemn	Tencuiala existentă se desface în totalitate; Se desface golul de uşă**; Fereastra se restaurează.	-	-
6	**Hol şi scară**: legătură cu corpul C3	18.45	17.00	2,75	- Beton elicopterizat cu quartz 10cm - Termoizolatie radier: polistiren EPS 5cm (rezistenta la compresiune - tasare 10%): CS(10/Y)500 $\geq$ 500 kPa (50 t/m2), conductivitate termica : λ_c = 0,035 W/mK - Hidroizolatie tip Xypex	Zidarie aparenta de caramida - Consolidare + refacere mortar rost - Zugraveala cu mortar de var diluat Pereti torcretati: - Tencuiala mortar de ciment 2cm + tinci + glet ipsos - Amorsa, vopsea usor texturata din rasini acrilice in dispersie apoasa, nisip de marmura - Lazura decorativa mata, vopsea acril-siloxanica - Plinta beton elicopterizat cu quartz 10cm	Boltisoare caramida aparenta: - Consolidare + refacere mortar rost - Zugraveala cu mortar de var diluat	Tencuiala existentă se desface în totalitate; Se desfac planşeele; Se desface uşa**.	-	-
7	**Hol şi scara secundara**	3,78	10,61	2,75 4,25	- Mozaic venetian turnat existent _ restaurat cf. caiet de sarcini (S pardoseala mozaic = 2.10mp) Culoare de fond si granulatie agregate cf. suprafete originare! Plinta/ scafa turnata pe loc h=3cm. - Trepte monolite din calcar conservare / restaurare cf. Caiet de sarcini	Zidarie aparenta de caramida - Consolidare + refacere mortar rost - Zugraveala cu mortar de var diluat Pereti torcretati: - Tencuiala mortar de ciment 2cm + tinci + glet ipsos - Amorsa, vopsea usor texturata din rasini acrilice in dispersie apoasa, nisip de marmura - Lazura decorativa mata, vopsea acril-siloxanica - Plinta mozaic venetian turnata pe loc	Boltisoare caramida aparenta: - Consolidare + refacere mortar rost - Zugraveala cu mortar de var diluat	Tencuiala existentă se desface în totalitate; Se desface zidăria de umplutură a golurilor (uşă, fereastră)**.	-	-
8 + 9	**Birou: Administrativ + Director Administratie**	18,14	17,55	2,75	*- idem pard. sp. 1 (audit)+ 2 (juridic)*	Pereti torcretati: - Tencuiala mortar de ciment 2cm + tinci + glet ipsos - Amorsa, vopsea usor texturata din rasini acrilice in dispersie apoasa, nisip de marmura - Lazura decorativa mata, vopsea acril-siloxanica - Plinta prefabricata din beton polisat in zona subfundarii: beton gri, cu adaos de agregate rotunjite marmura rosie caramizie 70%, marmura neagra si marmura alba , 2cm grosime, h=55cm	Boltisoare caramida aparenta: - Consolidare + refacere mortar rost - Zugraveala cu mortar de var diluat Planseu existent din lemn: - Protectie la foc EI 30': inchidere g.c. rezistent la foc 2x1.25cm + structura metalica - Glet ipsos + Vopsitorie lavabila, culoare vernil - Plafon suspendat din lamele lemn	Tencuiala existentă se desface în totalitate.	-	-
10	**Birou: Registratura**	14,99	15,84	2,75	*- idem pard. sp. 1 (audit)+ 2 (juridic)*	Zidarie aparenta de caramida - Consolidare + refacere mortar rost - Zugraveala cu mortar de var diluat Pereti torcretati: - Tencuiala mortar de ciment 2cm + tinci + glet ipsos - Amorsa, vopsea usor texturata din rasini acrilice in dispersie apoasa, nisip de marmura - Lazura decorativa mata, vopsea acril-siloxanica - Plinta prefabricata din beton polisat in zona subfundarii: beton gri, cu adaos de agregate rotunjite marmura rosie caramizie 70%, marmura neagra si marmura alba , 2cm grosime, h=55cm	*- idem planseu sp. 1 (audit)+2 (juridic)*	*- idem*	-	-
11	**Birou: Resurse umane**	12,37	14,28	2,75	*- idem pard. sp. 1 (audit)+ 2 (juridic)*	Pereti torcretati: - Tencuiala mortar de ciment 2cm + tinci + glet ipsos - Amorsa, vopsea usor texturata din rasini acrilice in dispersie apoasa, nisip de marmura - Lazura decorativa mata, vopsea acril-siloxanica - Plinta prefabricata din beton polisat in zona subfundarii: beton gri, cu adaos de agregate rotunjite marmura rosie caramizie 70%, marmura neagra si marmura alba , 2cm grosime, h=55cm	*- idem planseu sp. 1 (audit)+2 (juridic)*	Tencuiala existentă se desface în totalitate.	-	-
12	**Birou**: Serviciu achizitii Serviciu social	19,97	18,17	2,75	*- idem pard. sp. 1 (audit)+ 2 (juridic)*	Pereti torcretati: - Tencuiala mortar de ciment 2cm + tinci + glet ipsos - Amorsa, vopsea usor texturata din rasini acrilice in dispersie apoasa, nisip de marmura - Lazura decorativa mata, vopsea acril-siloxanica - Plinta prefabricata din beton polisat in zona subfundarii: beton gri, cu adaos de agregate rotunjite marmura rosie caramizie 70%, marmura neagra si marmura alba , 2cm grosime, h=55cm	*- idem planseu sp. 1 (audit)+2 (juridic)*	Tencuiala existentă se desface în totalitate.	Desfacere a sobei existente.**	-
14 + 15	**Birou**: Serviciu Contabilitate Contabil Şef	43,03	27,65	2,75	*- idem pard. sp. 1 (audit)+ 2 (juridic)*	*- idem*	*- idem planseu sp. 1 (audit)+2 (juridic)*	*- idem*	*- idem*	-
16	**Circulatie**	28,17	40,93	2,75	*- idem pard. sp. 1 (audit)+ 2 (juridic)*	Zidarie aparenta de caramida - Consolidare + refacere mortar rost - Zugraveala cu mortar de var diluat Pereti torcretati: - Tencuiala mortar de ciment 2cm + tinci + glet ipsos - Amorsa, vopsea usor texturata din rasini acrilice in dispersie apoasa, nisip de marmura - Lazura decorativa mata, vopsea acril-siloxanica - Plinta prefabricata din beton polisat in zona subfundarii: beton gri, cu adaos de agregate rotunjite marmura rosie caramizie 70%, marmura neagra si marmura alba , 2cm grosime, h=55cm	*- idem planseu sp. 1 (audit)+2 (juridic)*	*- idem*	*- idem*	-
17 + 18	**Depozitare**	23,57	27,61	2,75	*- idem pard. sp. 1 (audit)+ 2 (juridic)*	*- idem*	*- idem planseu sp. 1 (audit)+2 (juridic)*	*- idem*	-	-
13 + 19	**Hol central Circulatie**	80,91	96,45	2,75	*- idem pard. sp. 1 (audit)+ 2 (juridic)*	*- idem*	*- idem planseu sp. 1 (audit)+2 (juridic)*	*- idem*	-	-
20	**Birou: Administrativ**	9,90	12,74	2,75	*- idem pard. sp. 1 (audit)+ 2 (juridic)*	*- idem*	*- idem planseu sp. 1 (audit)+2 (juridic)*	*- idem*	Desfacere a sobei existente.**	-
	Caja liftului	3,78	7,79	-	-	*- idem*	*- idem planseu sp. 1 (audit)+2 (juridic)*	*- idem*	Desfacere a sobei existente.**	-

Marca	Utilizare denumire	Suprafaţă pard. (mp)	Perimetru (m)	Înălţime utilă (m)	Pardoseli	Pereţi	Tavane	Desfaceri	Instalaţii	Observaţii
	PARTER									
P I.1	**Hol de acces**	22,75	19,69	2,75	- Mozaic venetian turnat existent _ restaurare cf. caiet de sarcini S pardoseala mozaic=10.00mp - Trepte monolite din calcar conservare / restaurare cf. caiet de sarcini	- Tencuiala mortar de ciment 2cm + tinci + glet ipsos - Amorsa, vopsea usor texturata din rasini acrilice in dispersie apoasa, nisip de marmura - Finisaj decorativ multimineral pe baza de var stins si praf marmura naturala fina - fara adaos de pigmenti (aplicare in 2 straturi cu gletiera inox) - Finisaj de protectie, natural, pe baza de apa: ceara naturala de albine lichida	Planseu existent din lemn: - Protectie la foc EI 30': inchidere g.c. rezistent la foc 2x1.25cm + structura metalica - Plafon suspendat g.c. in camp continuu 1x1.25cm + structura metalica - Nut plafon la contactul cu peretii, latime 5cm, cf. det. arh - Glet ipsos + Amorsa, vopsea usor texturata din rasini acrilice in dispersie apoasa, nisip de marmura - Finisaj decorativ multimineral pe baza de var stins si praf marmura naturala fina - fara adaos de pigmenti (aplicare in 2 straturi cu gletiera inox) - Finisaj de protectie, natural, pe baza de apa: ceara naturala de albine lichida	Tencuiala existentă se desface în totalitate.	-	Finisaj de pardoseală existent - piatră: curăţare, consolidare; taselare.
P I.2	**Hol principal - sală de expoziţie**	60,29	48,14	3,56	- Mozaic venetian turnat lustruit (tip terazzo) cu spartura (10-25mm) de marmura alba si neagra in matrice epoxidica gri-bej (RAL 7032-7034) - Fascie perimetrala din mozaic, latime 15cm. Culoare de fond si granulatie agregate cf. suprafete originare! -Plinta prefabricata din mozaic. - Protectie la foc EI 30': sapa mortar de ciment 5cm - Strat de separare, folie PVC	- Tencuiala mortar de ciment 2cm + tinci + glet ipsos - Amorsa, vopsea usor texturata din rasini acrilice in dispersie apoasa, nisip de marmura - Finisaj decorativ multimineral pe baza de var stins si praf marmura naturala fina - fara adaos de pigmenti (aplicare in 2 straturi cu gletiera inox) - Finisaj de protectie, natural, pe baza de apa: ceara naturala de albine lichida	Planseu existent din lemn: - Protectie la foc EI 30': inchidere g.c. rezistent la foc 2x1.25cm + structura metalica - Plafon suspendat g.c. in camp continuu 1x1.25cm + structura metalica - Nut plafon la contactul cu peretii, latime 5cm, cf. det. arh - Glet ipsos + Amorsa, vopsea usor texturata din rasini acrilice in dispersie apoasa, nisip de marmura - Finisaj decorativ multimineral pe baza de var stins si praf marmura naturala fina - fara adaos de pigmenti (aplicare in 2 straturi cu gletiera inox) - Finisaj de protectie, natural, pe baza de apa: ceara naturala de albine lichida	Tencuiala existenta se desface în totalitate; Se desfac golurile obturate.* *	Desfacerea sobei existente.**	-
P I.3	**Scară şi podest** / acces principal	10,80	20,57	-	- Mozaic spalat, cu spartura de calcar (10-25mm) in matrice de ciment pigmentat la culoare, refacut cf. caiet de sarcini. Plinta/ scafa turnata pe loc. he=3cm. Culoare de fond si granulatie agregate cf. suprafete originare! - Trepte monolite din calcar conservare / restaurare cf. caiet de sarcini	- Tencuiala de var-nisip cu adaosuri pozzolanice; - Zugraveala de var - ocru pal.****	- Tencuiala de var-nisip cu adaosuri pozzolanice; - Zugraveala de var - ocru pal.****	-	Tevile de gaz pozate pe faţadă se demontează.	Finisajele existente - trepte de piatră - se restaurează.
P I.4	**Scară şi podest** / acces secundar	11,75	14,76	min. 3,60	- Mozaic venetian lustruit, cu spartura de marmura alba si neagra in matrice de ciment gri. Plinta/ scafa mozaic venetian turnata pe loc. h=3cm - Fascie perimetrala cu marmura neagra in ciment negru. Culoare de fond si granulatie agregate cf. suprafete originare! - Hidroizolatie bituminoasa termosudabila 4mm - 2 straturi - Trepte monolite din calcar conservare / restaurare cf. caiet de sarcini	- Tencuiala de var-nisip cu adaosuri pozzolanice; - Zugraveala de var - ocru pal.****	- Tencuiala de var-nisip cu adaosuri pozzolanice; - Zugraveala de var - ocru pal.****	-	Tevile de gaz pozate pe faţadă se demontează.	Finisaj de pardoseala existent - *mozaic*: reparatii, completari si lustruire; *piatra*: curatare, consolidare; taselare.
P II	**Birou curator, Muzeu**	47,44	30,00	3,60	- Parchet lemn stejar masiv, recuperat si completat, executie cf. Caiet de sarcini, batere in cuie, drept sau la 45 grade. - Protectie la foc EI 30': sapa mortar de ciment 5cm - Strat de separare, folie PVC - Plinta lemn stejar masiv - profilata, h=25cm, grosime 2cm	- Tencuiala mortar de ciment 2cm + tinci + glet ipsos - Amorsa, vopsea usor texturata din rasini acrilice in dispersie apoasa, nisip de marmura - Finisaj decorativ multimineral pe baza de var stins si praf marmura naturala fina - fara adaos de pigmenti (aplicare in 2 straturi cu gletiera inox) - Finisaj de protectie, natural, pe baza de apa: ceara naturala de albine lichida	Planseu existent din lemn: - Protectie la foc EI 30': inchidere g.c. rezistent la foc 2x1.25cm + structura metalica - Plafon suspendat g.c. in camp continuu 1x1.25cm + structura metalica - Nut plafon la contactul cu peretii, latime 5cm, cf. det. arh - Glet ipsos + Amorsa, vopsea usor texturata din rasini acrilice in dispersie apoasa, nisip de marmura - Finisaj decorativ multimineral pe baza de var stins si praf marmura naturala fina - fara adaos de pigmenti (aplicare in 2 straturi cu gletiera inox) - Finisaj de protectie, natural, pe baza de apa: ceara naturala de albine lichida	Tencuiala existenta se desface în totalitate; Se desfac golurile obturate.* *	Desfacerea sobei existente.**	Finisaj de pardoseala existent - *parchet*: reparatii, completari şi ceruire.
P III.1	**Grup sanitar**	5,33	9,86	3,40	- Mozaic venetian turnat lustruit (tip terazzo) cu spartura (10-25mm) de marmura alba si neagra in matrice epoxidica gri-bej (RAL 7032-7034) - Protectie la foc EI 30': sapa mortar de ciment 5cm - Strat de separare, folie PVC	- Inchideri ghene EI 30: gipscarton rezistent la foc si umezeala 2x12.5mm + fonoizolatie vata minerala sticla 2x5cm - Inchideri - compartimentari usoare: panouri incleiate din lemn masiv (esenta brad calitatea I) 2x27mm (finisaj acrilic, transparent, mat) + structura metalica teava otel 50x50x5mm_ prinderi ascunse - Placaj din mozaic sticla alba mata 5x5cm + adeziv - Tencuiala mortar de ciment 2cm + tinci - Glet ipsos +amorsa (vopsea texturata din rasini acrilice in dispersie apoasa, nisip si marmura) + finisaj multimineral pe baza de var stins si praf marmura + protector pt. finisaje pe baza de var impotriva apei si murdariei, incolor, rezistent la UV	Planseu existent din lemn: - Protectie la foc EI 30': inchidere g.c. rezistent la foc si umezeala 2x12.5mm + schelet de sustinere metalic profile CD 60x27mm - Plafon suspendat din panza de in, impermeabilizata, cadru din sipci din lemn esenta rasinoase 50x5mm, placaj suport panza Planseu existent din lemn: - Protectie la foc EI 30': inchidere g.c. rezistent la foc si umezeala 2x12.5mm + schelet de sustinere metalic profile CD 60x27mm - Plafon suspendat - gipscarton in camp continuu 1x1.25cm + schelet de sustinere metalic profile CD 60x27mm - Glet ipsos + amorsa (vopsea texturata din rasini acrilice in dispersie apoasa, nisip si marmura) + finisaj multimineral pe baza de var stins si praf marmura + protector pt. finisaje pe baza de var impotriva apei si murdariei, incolor, rezistent la UV	Tencuiala existenta se desface în totalitate;	Desfacerea instalaţiilor existente.	-
P III.2	**Caja liftului**	-	-	3,60	-	- Perete de compartimentare EI60'/ clasa de combustibilitate A1, grosime 10cm: schelet metalic simplu UW-CW 50, placare in 2 straturi cu placa de gipscarton rezistenta la foc si umiditate 2x12.5mm pe o fata, placare in 2 straturi cu placa de gipscarton rezistenta la foc 2x12.5mm pe cealalta fata, fonoizolatie vata minerala sticla 50mm grosime - Placare ghena instalatii EI 60' / clasa de combustibilitate A1: panouri gipscarton rezistente la foc 2x12.5mm + structura metalica UW-CW 50 - Glet ipsos + vopsitorie lavabila, culoare alba	-	Tencuiala existentă se desface în totalitate; Se desfac planşeele; Se desface uşa.**	Desfacerea sobei existente.**	-
P IV	**Grup sanitar**	10,16	19,48	3,60	- Mozaic venetian turnat lustruit (tip terazzo) cu spartura (10-25mm) de marmura alba si neagra in matrice epoxidica gri-bej (RAL 7032-7034) - Protectie la foc EI 30': sapa mortar de ciment 5cm - Strat de separare, folie PVC	- Inchideri ghene EI 30: gipscarton rezistent la foc si umezeala 2x12.5mm + fonoizolatie vata minerala sticla 2x5cm - Inchideri - compartimentari usoare: panouri incleiate din lemn masiv (esenta brad calitatea I) 2x27mm (finisaj acrilic, transparent, mat) + structura metalica teava otel 50x50x5mm_ prinderi ascunse - Placaj din mozaic sticla alba mata 5x5cm + adeziv - Tencuiala mortar de ciment 2cm + tinci - Glet ipsos +amorsa (vopsea texturata din rasini acrilice in dispersie apoasa, nisip si marmura) + finisaj multimineral pe baza de var stins si praf marmura + protector pt. finisaje pe baza de var impotriva apei si murdariei, incolor, rezistent la UV	Planseu existent din lemn: - Protectie la foc EI 30': inchidere g.c. rezistent la foc si umezeala 2x12.5mm + schelet de sustinere metalic profile CD 60x27mm - Plafon suspendat din panza de in, impermeabilizata, cadru din sipci din lemn esenta rasinoase 50x5mm, placaj suport panza Planseu existent din lemn: - Protectie la foc EI 30': inchidere g.c. rezistent la foc si umezeala 2x12.5mm + schelet de sustinere metalic profile CD 60x27mm - Plafon suspendat - gipscarton in camp continuu 1x1.25cm + schelet de sustinere metalic profile CD 60x27mm - Glet ipsos + amorsa (vopsea texturata din rasini acrilice in dispersie apoasa, nisip si marmura) + finisaj multimineral pe baza de var stins si praf marmura + protector pt. finisaje pe baza de var impotriva apei si murdariei, incolor, rezistent la UV	Tencuiala existenta se desface în totalitate;	Desfacerea instalaţiilor existente.	-
P V.1	**Scară secundară (trepte)**	5.55		2,90	- Trepte monolite din calcar conservare / restaurare cf. caiet de sarcini	- Tencuiala mortar de ciment 2cm + tinci + glet ipsos - Amorsa, vopsea usor texturata din rasini acrilice in dispersie apoasa, nisip de marmura - Finisaj decorativ multimineral pe baza de var stins si praf marmura naturala fina - fara adaos de pigmenti (aplicare in 2 straturi cu gletiera inox) - Finisaj de protectie, natural, pe baza de apa: ceara naturala de albine lichida	Boltisoare caramida aparenta: - Consolidare + refacere mortar rost - Zugraveala cu mortar de var diluat	Tencuiala existenta se desface în totalitate;	-	-
P V.2	**Depozitare**	1,78	5,74	2,90	*- idem pard. sp. PI.2*	- Tencuiala mortar de ciment 2cm + tinci + glet ipsos - Amorsa, vopsea usor texturata din rasini acrilice in dispersie apoasa, nisip de marmura - Finisaj decorativ multimineral pe baza de var stins si praf marmura naturala fina - fara adaos de pigmenti (aplicare in 2 straturi cu gletiera inox) - Finisaj de protectie, natural, pe baza de apa: ceara naturala de albine lichida	Boltisoare caramida aparenta: - Consolidare + refacere mortar rost - Zugraveala cu mortar de var diluat	Tencuiala existenta se desface în totalitate;	-	-
P VI	**Podest scara sec.**	6.00		3,60	- Mozaic venetian lustruit, cu spartura (10-25mm) de marmura alba, rosie si neagra in matrice de ciment gri conservare / restaurare cf. caiet de sarcini. Plinta/ scafa mozaic venetian turnata pe loc. - Fascie perimetrala cu marmura rosie in ciment negru. Culoare de fond si granulatie agregate cf. suprafete originare!	- Tencuiala mortar de ciment 2cm + tinci + glet ipsos - Amorsa, vopsea usor texturata din rasini acrilice in dispersie apoasa, nisip de marmura - Finisaj decorativ multimineral pe baza de var stins si praf marmura naturala fina - fara adaos de pigmenti (aplicare in 2 straturi cu gletiera inox) - Finisaj de protectie, natural, pe baza de apa: ceara naturala de albine lichida	Boltisoare caramida aparenta: - Consolidare + refacere mortar rost - Zugraveala cu mortar de var diluat		-	Finisaj de pardoseală existent - mozaic: reparaţii, completări şi lustruire; piatră: curăţare, consolidare; taselare.
P VII (P VIII)	**Muzeu**	39,42	29,58	3,60	*- idem pard. sp. PII*	*- idem finisaj pereti PI.1*	*- idem finisaj planseu PI.1*	Tencuiala existenta se desface în totalitate;	Desfacerea sobei existente.**	Finisaj de pardoseală existent - parchet: reparaţii, completări şi lustruire;
P IX	**Muzeu**	46,27	29,19	3,60	*- idem pard. sp. PII*	*- idem finisaj pereti PI.1*	*- idem finisaj planseu PI.1*	*idem*	*idem*	*idem*
P X	**Muzeu**	47,50	29,92	3,60	*- idem pard. sp. PII*	*- idem finisaj pereti PI.1*	*- idem finisaj planseu PI.1*	*idem*	*idem*	*idem*
P XI.1	**Muzeu**	51,66	32,87	3,60	*- idem pard. sp. PII*	- *idem* **(fără peretele cu decor pictat)**	*- idem (fara tavan cu decor pictat)*	*idem*	*idem*	Decorul pictat conservat se restaurează.
P XI.2	**Loggie şi scară**	13,76	24,12	3,45	- Mozaic spalat, cu spartura de calcar (10-25mm) in matrice de ciment pigmentat la culoare, refacut cf. caiet de sarcini. Plinta/ scafa mozaic turnata pe loc. h=3cm - Hidroizolatie bituminoasa termosudabila 4mm - 2 straturi - Trepte monolite din calcar conservare / restaurare cf. Caiet de sarcini	- Tencuiala de var-nisip cu adaosuri pozzolanice; - Zugraveala de var - ocru pal.****	- Tencuiala de var-nisip cu adaosuri pozzolanice; - Zugraveala de var - ocru pal.****	-	-	-

Schema generala

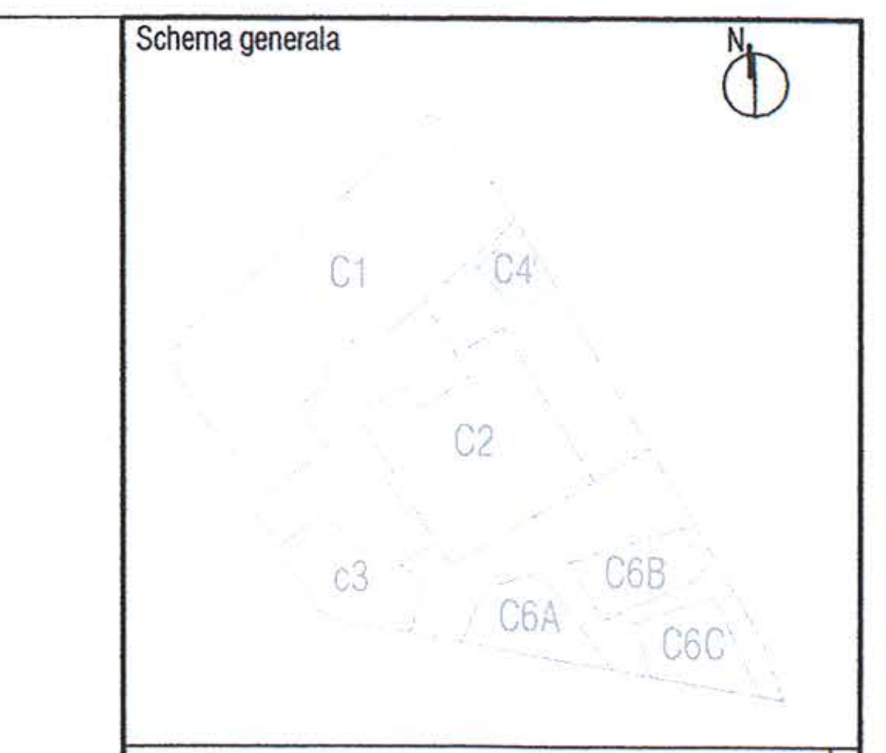

LEGENDA:

BETON ARMAT
ZIDARIE CARAMIDA
PERETE GIPS-CARTON

NOTE:
CATEGORIA DE IMPORTANTA (CF. HG NR. 766/1997): C
CLASA DE IMPORTANTA (CF. N. P100 - 1/2006): III
GRAD DE REZISTENTA LA FOC (CF. N. P-118/1999): II
RISC DE INCENDIU: MIC

Cota ±0.00 = CTA (cota teren amenajat) = 81.20 CNM (cota absoluta raportata la Sistemul de coordonate Stereo Bucuresti si calculata fata de cota de nivel a Marii Negre)
Pentru pante se vor consulta plansele de sistematizare verticala.

CONSTRUCTORUL VA VERIFICA TOATE COTELE SI DIMENSIUNILE. EVENTUALELE NECONCORDANTE, ERORI SAU OMISIUNI VOR FI SEMNALATE PROIECTANTULUI GENERAL.
DIMENSIUNILE NU SE MASOARA DIRECT PE DESEN.

NOTA:
SE VOR RESPECTA DETALIILE, PIESELE SI ACCESORIILE DE SISTEM ALE FURNIZORILOR!
SE VA CONSULTA PROIECTANTUL PENTRU SITUATIILE PARTICULARE APARUTE IN EXECUTIE!
CONSTRUCTORUL VA VERIFICA TOATE COTELE SI DIMENSIUNILE. EVENTUALELE NECONCORDANTE, ERORI SAU OMISIUNI VOR FI SEMNALATE PROIECTANTULUI GENERAL!

Acest proiect este proprietatea ADN BA si asupra sa functioneaza legile copyright-ului. El nu poate fi folosit in ansamblu sau in parti ale sale decat cu aprobarea scrisa a ADN BA. Orice modificare ulterioara a proiectului, facuta fara instiintarea si aprobarea scrisa a proiectantului, il absolva pe acesta de orice raspundere.

ORDINUL ARHITECTILOR DIN ROMÂNIA
4594
Andrei ŞERBESCU
Arhitect cu drept de semnătură

SOCIETATE COMERCIALA
birou de arhitectura srl
BUCURESTI - ROMANIA

Proiectant general si de arhitectura
adn birou arhitectura
Str. Octavian, nr. 27, sector3, Bucuresti, ROMANIA
Tel. / Fax : 021 / 3267954, J40 / 3968 / 17.03.2003, R 15293910

Proiectant restaurare
opus/atelier de arhitectură
Calea Vitan 8 V51 sc.2 ap.42 031296 sector 3 Bucuresti
atelieropus@yahoo.com tel 021 3217632
nr. J40/8663/2001 cod fiscal: R 14235686

Proiectant rezistenta corpuri C1, C3, C4', C6
INCONA SRL Bucuresti
J40/6707/ 1991 ; R3013714
021 / 2111440

Proiectant instalatii
S.C. D&D EUROCOM S.R.L.
J40/14388/2004, CUI16742073,
Matei Basarab 108, bl. 74, sc. 1, et. 7, ap. 29, sector 3, Bucuresti
Tel/Fax 031/4251982, 031/4251981
e-mail: electrice@ddeurocom.ro
website: www.ddeurocom.ro

Specialitate
ARHITECTURA

Verificator / Expert	Cerinta	Referat
Danut Maciuca	C	/2016
Clement Moldoveanu	B1, D, E, F	/2016

Pr. Nr. P046/2009 — Beneficiar: Universitatea Nationala de Arte Bucuresti — adresa: G-ral Budisteanu, nr. 19, sect 1, Bucuresti

Titlu Proiect
EXTINDERE SI REMODELARE FUNCTIONALA SEDIUL UNIVERSITATII NATIONALE DE ARTE BUCURESTI, str. General Budisteanu 19

Sef proiect	arh. Andrei Serbescu	
Proiectat	arh. Andrei Serbescu	
Proiectat	arh. Adrian Untaru	
Proiectat	arh. Bogdan Bradateanu	

Titlu Plansa
TABLOU FINISAJE

Faza	Scara	Data	
PT+DE REV.2	1:50	12.2016 (08.2017)	A.C2.35

Marca	Utilizare denumire	Suprafață pard. (mp)	Perimetru (m)	Înălțime utilă (m)	Pardoseli	Pereți	Tavane	Desfaceri	Instalații	Observații
	ETAJ									
E I.1 (E IX)	**Hol**	66,58	40,83	3,85	- Parchet lemn stejar masiv, recuperat si completat, executie cf. Caiet de sarcini, batere in cuie, drept sau la 45 grade. - Protectie la foc EI 30': sapa mortar de ciment 5cm - Strat de separare, folie PVC - Plinta lemn stejar masiv - profilata, h=25cm, grosime 2cm	- Tencuiala mortar de ciment 2cm + tinci + glet ipsos - Amorsa, vopsea usor texturata din rasini acrilice in dispersie apoasa, nisip de marmura - Finisaj decorativ multimineral pe baza de var hidratat, ciment si marmura naturala fina - fara adaos de pigmenti (aplicare in 2 straturi cu gletiera inox) - Finisaj de protectie, natural, pe baza de apa: ceara naturala de albine lichida	Planseu existent din lemn: - Protectie la foc EI 30': inchidere g.c. rezistent la foc 2x1.25cm + structura metalica - Plafon suspendat g.c. in camp continuu 1x1.25cm + structura metalica - Nut plafon la contactul cu peretii, latime 5cm, cf. det. arh - Glet ipsos + Amorsa, vopsea usor texturata din rasini acrilice in dispersie apoasa, nisip de marmura - Finisaj decorativ multimineral pe baza de var hidratat, ciment si marmura naturala fina - fara adaos de pigmenti (aplicare in 2 straturi cu gletiera inox) - Finisaj de protectie, natural, pe baza de apa: ceara naturala de albine lichida	Tencuiala existentă se desface în totalitate.	Desfacere a sobei existente.**	Finisaj de pardoseală existent - parchet: reparații, completări și lustruire:
E I.2	**Scara principală**	20,52	18,54	-	- Podest: Mozaic venetian lustruit, cu spartura (10-25mm) de marmura alba, rosie si neagra in matrice de ciment gri _ conservare / restaurare cf. caiet de sarcini. Plinta/ scafa mozaic venetian turnata pe loc. h=3cm. - Fascie perimetrala cu marmura rosie in ciment rosu. Culoare de fond si granulatie agregate cf. suprafete originare! S pardoseala mozaic = 5.50mp - Trepte monolite din calcar conservare / restaurare cf. Caiet de sarcini	- Tencuiala mortar de ciment 2cm + tinci + glet ipsos - Amorsa, vopsea usor texturata din rasini acrilice in dispersie apoasa, nisip de marmura - Finisaj decorativ multimineral pe baza de var hidratat, ciment si marmura naturala fina - fara adaos de pigmenti (aplicare in 2 straturi cu gletiera inox) - Finisaj de protectie, natural, pe baza de apa: ceara naturala de albine lichida	Planseu existent din lemn: - Protectie la foc EI 30': inchidere g.c. rezistent la foc 2x1.25cm + structura metalica - Plafon suspendat g.c. in camp continuu 1x1.25cm + structura metalica - Nut plafon la contactul cu peretii, latime 5cm, cf. det. arh - Glet ipsos + Amorsa, vopsea usor texturata din rasini acrilice in dispersie apoasa, nisip de marmura - Finisaj decorativ multimineral pe baza de var hidratat, ciment si marmura naturala fina - fara adaos de pigmenti (aplicare in 2 straturi cu gletiera inox) - Finisaj de protectie, natural, pe baza de apa: ceara naturala de albine lichida	Tencuiala existentă se desface în totalitate.	-	Finisaj de pardoseală existent - mozaic: reparații, completări și lustruire; piatră naturală: curățare, taselare, tratament de protecție.
E I.3	**Balcon**	4,60	-	-	- Mozaic spalat, cu spartura de calcar (10-25mm) in matrice de ciment pigmentat la culoare, refacut cf. caiet de sarcini. Plinta/ scafa mozaic turnata pe loc. h=3cm	- Tencuiala de var-nisip cu adaosuri pozzolanice; - Zugraveala de var - ocru pal.****	-	-	-	-
E II	**Rectorat**	49,68	31,27	3,85	- Parchet lemn stejar masiv, recuperat si completat, executie cf. Caiet de sarcini, batere in cuie, drept sau la 45 grade. - Protectie la foc EI 30': sapa mortar de ciment 5cm - Strat de separare, folie PVC - Plinta lemn stejar masiv - profilata, h=25cm, grosime 2cm	- Tencuiala mortar de ciment 2cm + tinci + glet ipsos - Amorsa, vopsea usor texturata din rasini acrilice in dispersie apoasa, nisip de marmura - Finisaj decorativ multimineral pe baza de var hidratat, ciment si marmura naturala fina - fara adaos de pigmenti (aplicare in 2 straturi cu gletiera inox) - Finisaj de protectie, natural, pe baza de apa: ceara naturala de albine lichida	Planseu existent din lemn: - Protectie la foc EI 30': inchidere g.c. rezistent la foc 2x1.25cm + structura metalica - Plafon suspendat g.c. in camp continuu 1x1.25cm + structura metalica - Nut plafon la contactul cu peretii, latime 5cm, cf. det. arh - Glet ipsos + Amorsa, vopsea usor texturata din rasini acrilice in dispersie apoasa, nisip de marmura - Finisaj decorativ multimineral pe baza de var hidratat, ciment si marmura naturala fina - fara adaos de pigmenti (aplicare in 2 straturi cu gletiera inox) - Finisaj de protectie, natural, pe baza de apa: ceara naturala de albine lichida	Tencuiala existentă se desface în totalitate.	Desfacerea instalațiilor existente.	Finisaj de pardoseală existent - parchet: reparații, completări și lustruire:
E III.1	**Grup sanitar**	6,36	10,84	3,85	- Mozaic venetian turnat lustruit (tip terazzo) cu spartura (10-25mm) de marmura alba si neagra in matrice epoxidica gri-bej (RAL 7032-7034) - Protectie la foc EI 30': sapa mortar de ciment 5cm - Strat de separare, folie PVC	- Inchideri ghene EI 30: gipscarton rezistent la foc si umezeala 2x12.5mm + fonoizolatie vata minerala sticla 2x5cm - Inchideri - compartimentari usoare: panouri incleiate din lemn masiv (esenta brad calitatea I) 2x27mm (finisaj acrilic, transparent, mat) + structura metalica teava otel 50x50x5mm_ prinderi ascunse - Placaj din mozaic sticla alba mata 5x5cm + adeziv - Tencuiala mortar de ciment 2cm + tinci - Glet ipsos+ amorsa (vopsea texturata din rasini acrilice in dispersie apoasa, nisip si marmura) + finisaj multimineral pe baza de var hidratat, ciment si praf marmura + protector pt. finisaje pe baza de var impotriva apei si murdariei, incolor, rezistent la UV	- Protectie la foc ei 30: inchidere gipscarton rezistent la foc si umezeala, in camp continuu (2x1.25cm)+ schelet de sustinere metalic profile CD 60x27mm - Plafon suspendat din panza in impermeabilizata: cadru din sipci din lemn esenta rasinoase 50x5mm, placaj suport panza - Plafon suspendat - gipscarton in camp continuu 1x1.25cm + schelet de sustinere metalic profile CD 60x27m - Glet ipsos+ amorsa (vopsea texturata din rasini acrilice in dispersie apoasa, nisip si marmura) + finisaj multimineral pe baza de var hidratat, ciment si praf marmura + protector pt. finisaje pe baza de var impotriva apei si murdariei, incolor, rezistent la UV	Tencuiala existentă se desface în totalitate.	-	-
E III.2	**Caja liftului**	-	-	3,85	-	- Perete de compartimentare EI60'/ clasa de combustibilitate A1, grosime 10cm: schelet metalic simplu UW-CW 50, placare in 2 straturi cu placa de gipscarton rezistenta la foc si umiditate 2x12.5mm pe o fata, placare in 2 straturi cu placa de gipscarton rezistenta la foc 2x12.5mm pe cealalta fata, fonoizolatie vata minerala sticla 50mm grosime - Placare ghena instalatii EI 60' / clasa de combustibilitate A1: panouri gipscarton rezistente la foc 2x12.5mm + structura metalica UW-CW 50	-	Tencuiala existentă se desface în totalitate; Se desfac planșeele; Se desface ușa.**	Desfacerea instalațiilor existente.	-
E IV	**Grup sanitar**	11,64	21,50	3,85	- Mozaic venetian turnat lustruit (tip terazzo) cu spartura (10-25mm) de marmura alba si neagra in matrice epoxidica gri-bej (RAL 7032-7034) - Protectie la foc EI 30': sapa mortar de ciment 5cm - Strat de separare, folie PVC	- Inchideri ghene EI 30: gipscarton rezistent la foc si umezeala 2x12.5mm + fonoizolatie vata minerala sticla 2x5cm - Inchideri - compartimentari usoare: panouri incleiate din lemn masiv (esenta brad calitatea I) 2x27mm (finisaj acrilic, transparent, mat) + structura metalica teava otel 50x50x5mm_ prinderi ascunse - Placaj din mozaic sticla alba mata 5x5cm + adeziv - Tencuiala mortar de ciment 2cm + tinci - Glet ipsos+ amorsa (vopsea texturata din rasini acrilice in dispersie apoasa, nisip si marmura) + finisaj multimineral pe baza de var hidratat, ciment si praf marmura + protector pt. finisaje pe baza de var impotriva apei si murdariei, incolor, rezistent la UV	- Protectie la foc ei 30: inchidere gipscarton rezistent la foc si umezeala, in camp continuu (2x1.25cm)+ schelet de sustinere metalic profile CD 60x27mm - Plafon suspendat din panza in impermeabilizata: cadru din sipci din lemn esenta rasinoase 50x5mm, placaj suport panza - Plafon suspendat - gipscarton in camp continuu 1x1.25cm + schelet de sustinere metalic profile CD 60x27m - Glet ipsos+ amorsa (vopsea texturata din rasini acrilice in dispersie apoasa, nisip si marmura) + finisaj multimineral pe baza de var hidratat, ciment si praf marmura + protector pt. finisaje pe baza de var impotriva apei si murdariei, incolor, rezistent la UV	Tencuiala existentă se desface în totalitate.	-	-
E V.1	**Scară secundară**	9,39	14,51	3,85	- Mozaic venetian lustruit, cu spartura de marmura alba, rosie si neagra in matrice de ciment gri _ restaurare cf. caiet de sarcini. Plinta/ scafa mozaic venetian turnata pe loc. h=3cm. - Trepte monolite din calcar conservare / restaurare cf. caiet de sarcini	- Tencuiala mortar de ciment 2cm + tinci + glet ipsos - Amorsa, vopsea usor texturata din rasini acrilice in dispersie apoasa, nisip de marmura - Finisaj decorativ multimineral pe baza de var hidratat, ciment si marmura naturala fina - fara adaos de pigmenti (aplicare in 2 straturi cu gletiera inox) - Finisaj de protectie, natural, pe baza de apa: ceara naturala de albine lichida	Boltisoare caramida aparenta: - Consolidare + refacere mortar rost - Zugraveala cu mortar de var diluat	- *idem*	-	Finisaj de pardoseală existent - mozaic: reparații, completări, lustruire; piatră: curățare, consolidare; taselare.
E V.2	**Depozitare**	1,93	6,01	3,85	- Parchet lemn stejar masiv, recuperat si completat, executie cf. Caiet de sarcini, batere in cuie, drept sau la 45 grade. - Protectie la foc EI 30': sapa mortar de ciment 5cm - Strat de separare, folie PVC - Plinta lemn stejar masiv - profilata, h=25cm, grosime 2cm	- Tencuiala mortar de ciment 2cm + tinci + glet ipsos - Amorsa, vopsea usor texturata din rasini acrilice in dispersie apoasa, nisip de marmura - Finisaj decorativ multimineral pe baza de var hidratat, ciment si marmura naturala fina - fara adaos de pigmenti (aplicare in 2 straturi cu gletiera inox) - Finisaj de protectie, natural, pe baza de apa: ceara naturala de albine lichida	Planseu existent din lemn: - Protectie la foc EI 30': inchidere g.c. rezistent la foc 2x1.25cm + structura metalica - Plafon suspendat g.c. in camp continuu 1x1.25cm + structura metalica - Nut plafon la contactul cu peretii, latime 5cm, cf. det. arh - Glet ipsos + Amorsa, vopsea usor texturata din rasini acrilice in dispersie apoasa, nisip de marmura - Finisaj decorativ multimineral pe baza de var hidratat, ciment si marmura naturala fina - fara adaos de pigmenti (aplicare in 2 straturi cu gletiera inox) - Finisaj de protectie, natural, pe baza de apa: ceara naturala de albine lichida	- *idem*	-	-
E VI	**Hol**	7,68	15,01	3,85	- *idem pard. sp. EI.1*	- *idem finisaj pereti sp. PI.1*	- *idem finisaj planseu sp. PI.1*	- *idem*	-	Finisaj de pardoseală existent - parchet: reparații, completări și lustruire;
E VII	**Decanat FADD**	41,73	28,48	3,85	- Parchet lemn stejar masiv, recuperat si completat, executie cf. Caiet de sarcini, batere in cuie, drept sau la 45 grade. - Protectie la foc EI 30': sapa mortar de ciment 5cm - Strat de separare, folie PVC - Plinta lemn stejar masiv - profilata, h=25cm, grosime 2cm	- Tencuiala mortar de ciment 2cm + tinci + glet ipsos - Amorsa, vopsea usor texturata din rasini acrilice in dispersie apoasa, nisip de marmura - Finisaj decorativ multimineral pe baza de var hidratat, ciment si marmura naturala fina - fara adaos de pigmenti (aplicare in 2 straturi cu gletiera inox) - Finisaj de protectie, natural, pe baza de apa: ceara naturala de albine lichida	Planseu existent din lemn: - Protectie la foc EI 30': inchidere g.c. rezistent la foc 2x1.25cm + structura metalica - Plafon suspendat g.c. in camp continuu 1x1.25cm + structura metalica - Nut plafon la contactul cu peretii, latime 5cm, cf. det. arh - Glet ipsos + Amorsa, vopsea usor texturata din rasini acrilice in dispersie apoasa, nisip de marmura - Finisaj decorativ multimineral pe baza de var hidratat, ciment si marmura naturala fina - fara adaos de pigmenti (aplicare in 2 straturi cu gletiera inox) - Finisaj de protectie, natural, pe baza de apa: ceara naturala de albine lichida	- *idem*	Desfacere a sobei existente.**	Finisaj de pardoseală existent - parchet: reparații, completări și lustruire;
E VIII	**Decanat FITA**	48,95	29,62	3,85	- *idem pard. sp. EI.1*	- *idem finisaj pereti sp. PI.1*	- *idem finisaj planseu sp. PI.1*	- *idem*	- *idem*	- *idem*
E X	**Decanat FAP**	48,84	29,64	3,85	- *idem pard. sp. EI.1*	- *idem finisaj pereti sp. PI.1*	- *idem finisaj planseu sp. PI.1*	- *idem*	- *idem*	- *idem*
E XI.1	**Sală de protocol**	54,37	32,96	3,85	- *idem pard. sp. EI.1*	- *idem finisaj pereti sp. PI.1*	- *idem finisaj planseu sp. PI.1*	- *idem*	- *idem*	- *idem*
E XI.2	**Loggie**	11,21	-	3,90	- Mozaic spalat, cu spartura de calcar (10-25mm) in matrice de ciment pigmentat la culoare, refacut cf. caiet de sarcini. Plinta/ scafa mozaic turnata pe loc. h=3cm - Hidroizolatie bituminoasa termosudabila 4mm - 2 straturi - Inchidere grinzi existente cu placa gips armat cu fibre celulozice 2x1.25cm	- Tencuiala de var-nisip cu adaosuri pozzolanice; - Zugraveala de var - ocru pal.****	- Tencuiala de var-nisip cu adaosuri pozzolanice; - Zugraveala de var - ocru pal.****	-	-	-

Marca	Utilizare denumire	Suprafață pard. (mp)	Perimetru (m)	Înălțime utilă (m)	Pardoseli	Pereți	Tavane	Desfaceri	Instalații	Observații
	MANSARDĂ									
M I	**Scară secundară**	4,89	9,11	-	- Mozaic venetian lustruit, cu spartura de marmura alba si neagra in matrice de ciment gri _ restaurare cf. caiet de sarcini - Trepte monolite din calcar conservare / restaurare cf. caiet de sarcini	- Tencuiala mortar de ciment 2cm + tinci + glet ipsos - Amorsa, vopsea usor texturata din rasini acrilice in dispersie apoasa, nisip de marmura - Finisaj decorativ multimineral pe baza de var hidratat, ciment si marmura naturala fina - fara adaos de pigmenti (aplicare in 2 straturi cu gletiera inox) - Finisaj de protectie, natural, pe baza de apa: ceara naturala de albine lichida	- Plafon fals cu prindere directa sub planseu pe structura de lemn EI 60' / clasa de combustibilitate A1: panouri gips cu armat cu fibre de sticla 1x 15mm+ panouri gipscarton rezistente la foc 1x12.5mm + structura metalica - Amorsa, vopsea usor texturata din rasini acrilice in dispersie apoasa, nisip de marmura - Finisaj decorativ multimineral pe baza de var hidratat, ciment si marmura naturala fina - fara adaos de pigmenti (aplicare in 2 straturi cu gletiera inox) - Finisaj de protectie, natural, pe baza de apa: ceara naturala de albine lichida	Tencuiala existentă se desface în totalitate.	-	-
M II.1	**Hol**	8,69	16,63	2,68 1,25	- Dusumea din scandura de stejar cu lamba si uluc 42mm; - Protectie EI 60': Sapa mortar de ciment 5cm - Strat protectie, folie PVC	- Tencuiala mortar de ciment 2cm + tinci + glet ipsos - Amorsa, vopsea usor texturata din rasini acrilice in dispersie apoasa, nisip de marmura - Finisaj decorativ multimineral pe baza de var hidratat, ciment si marmura naturala fina - fara adaos de pigmenti (aplicare in 2 straturi cu gletiera inox) - Finisaj de protectie, natural, pe baza de apa: ceara naturala de albine lichida	- Plafon fals cu prindere directa sub planseu pe structura de lemn EI 60' / clasa de combustibilitate A1: panouri gips cu armat cu fibre de sticla 1x 15mm+ panouri gipscarton rezistente la foc 1x12.5mm + structura metalica - Amorsa, vopsea usor texturata din rasini acrilice in dispersie apoasa, nisip de marmura - Finisaj decorativ multimineral pe baza de var hidratat, ciment si marmura naturala fina - fara adaos de pigmenti (aplicare in 2 straturi cu gletiera inox) - Finisaj de protectie, natural, pe baza de apa: ceara naturala de albine lichida	Tencuiala existentă se desface în totalitate.	-	-
M II.2	**Grup Sanitar**	6,21	14,28	2,24 1,65	- Mozaic venetian turnat lustruit (tip terazzo) cu spartura (10-25mm) de marmura alba si neagra in matrice epoxidica gri-bej (RAL 7032-7034) - Protectie la foc EI 30': sapa mortar de ciment 5cm - Strat de separare, folie PVC	- Inchideri ghene EI 30: gipscarton rezistent la foc si umezeala 2x12.5mm + fonoizolatie vata minerala sticla 2x5cm - Placaj din mozaic sticla alba mata 5x5cm + adeziv - Glet ipsos + vopsitorie lavabila - culoare alba	- Sarpanta existenta - Zugraveala cu var diluat - alb.	-	-	-
M III.1	**Caja liftului**	-	-	2,66 1,85	-	- Perete de compartimentare EI120'/ clasa de combustibilitate A1, grosime 10cm: schelet metalic simplu UW-CW 50, placare in 2 straturi cu placa de gipscarton rezistenta la foc si umiditate 2x12.5mm pe o fata, placare in 2 straturi cu placa de gipscarton rezistenta la foc 2x12.5mm pe cealalta fata, fonoizolatie vata minerala sticla 50mm grosime - Placare ghena instalatii EI 60' / clasa de combustibilitate A1: panouri gipscarton rezistente la foc 2x12.5mm + structura metalica UW-CW 50	- Plafon fals cu prindere directa sub planseu pe structura de lemn EI 60' / clasa de combustibilitate A1: panouri gips cu armat cu fibre de sticla 1x 15mm+ panouri gipscarton rezistente la foc 1x12.5mm + structura metalica - Glet ipsos + Vopsitorie lavabila, culoare alba	-	Desfacere a sobei existente.**	-
M III.2	**Depozitare**	14,17	24,78	2,23 1,25	- Dusumea din scandura de stejar cu lamba si uluc 42mm; - Protectie EI 60': Sapa mortar de ciment 5cm - Strat protectie, folie PVC	- Placare pereti zidarie cu g.c. 1x12.5mm + schelet metalic + fonoizolatie vata minerala sticla 50mm grosime - Glet ipsos + Vopsitorie lavabila culoare gri RAL 7044	- Plafon fals cu prindere directa sub planseu pe structura de lemn EI 60' / clasa de combustibilitate A1: panouri gips cu armat cu fibre de sticla 1x 15mm+ panouri gipscarton rezistente la foc 1x12.5mm + structura metalica - Glet ipsos + Vopsitorie lavabila culoare gri RAL 7044	-	-	Căpriorii rămân aparenți.
M IV	**Birou**	21,08	18,78	2,66 1,02	- Dusumea din scandura de stejar cu lamba si uluc 42mm; - Protectie EI 60': Sapa mortar de ciment 5cm - Strat protectie, folie PVC	- Placare pereti zidarie cu g.c. 1x12.5mm + schelet metalic + fonoizolatie vata minerala sticla 50mm grosime - Glet ipsos + Vopsitorie lavabila culoare gri RAL 7044	- Sarpanta existenta - Zugraveala cu var diluat - alb.	-	-	Căpriorii rămân aparenți.
M V (M VI, VII, VIII)	**Sală de ședințe - Senat**	337,43	92,23	4,61 1,25	- Dusumea din scandura de stejar cu lamba si uluc 42mm; - Protectie EI 60': Sapa mortar de ciment 5cm - Strat protectie, folie PVC	- Placare pereti zidarie cu g.c. 1x12.5mm + schelet metalic + fonoizolatie vata minerala sticla 50mm grosime - Glet ipsos + Vopsitorie lavabila culoare gri RAL 7044	- Sarpanta existenta - Zugraveala cu var diluat - alb.	-	-	Căpriorii rămân aparenți.
M V (M VI, VII, VIII)	**Scara principala**	10,65	13,23	2.38 2.02	- Trepte din lemn stejar pe structura metalica;	- Perete de compartimentare EI 150' / clasa de combustibilitate A1, grosime 15cm: schelet metalic simplu UW-CW 50, placare in 3 straturi cu placa de gipscarton rezistent la foc 3x15mm grosime pe ambele fete, fonoizolatie - Glet ipsos+ amorsa (vopsea texturata din rasini acrilice in dispersie apoasa, nisip si marmura) + finisaj multimineral pe baza de var hidratat, ciment si praf marmura + protector finisaj var (ceara naturala de albine)	- Plafon fals cu prindere directa sub planseu pe structura de lemn EI 60' / clasa de combustibilitate A1: panouri gips cu armat cu fibre de sticla 1x 15mm+ panouri gipscarton rezistente la foc 1x12.5mm + structura metalica - Amorsa, vopsea usor texturata din rasini acrilice in dispersie apoasa, nisip de marmura - Finisaj decorativ multimineral pe baza de var hidratat, ciment si marmura naturala fina - fara adaos de pigmenti (aplicare in 2 straturi cu gletiera inox) - Finisaj de protectie, natural, pe baza de apa: ceara naturala de albine lichida	-	-	Căpriorii rămân aparenți.

Schema generala

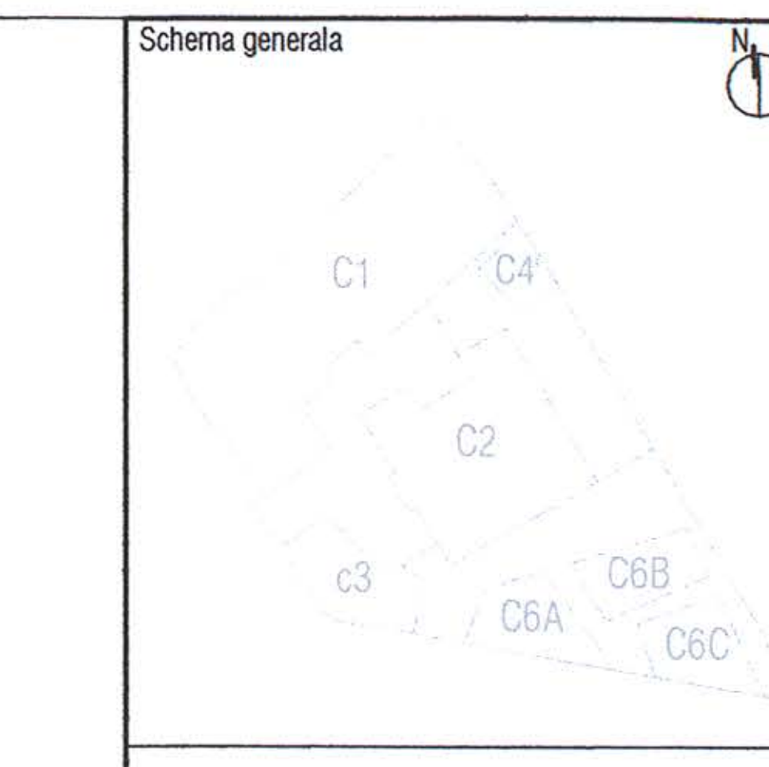

LEGENDA:

- BETON ARMAT
- ZIDARIE CARAMIDA
- PERETE GIPS-CARTON

NOTE:
CATEGORIA DE IMPORTANTA (CF. HG NR. 766/1997): C
CLASA DE IMPORTANTA (CF. N. P100 - 1/2006): III
GRAD DE REZISTENTA LA FOC (CF. N. P-118/1999): II
RISC DE INCENDIU: MIC

Cota ±0.00 = CTA (cota teren amenajat) = 81.20 CNM (cota absoluta raportata la Sistemul de coordonate Stereo Bucuresti si calculata fata de cota de nivel a Marii Negre)
Pentru pante se vor consulta plansele de sistematizare verticala.

CONSTRUCTORUL VA VERIFICA TOATE COTELE SI DIMENSIUNILE. EVENTUALELE NECONCORDANTE, ERORI SAU OMISIUNI VOR FI SEMNALATE PROIECTANTULUI GENERAL.
DIMENSIUNILE NU SE MASOARA DIRECT PE DESEN.

NOTA:
SE VOR RESPECTA DETALIILE, PIESELE SI ACCESORIILE DE SISTEM ALE FURNIZORILOR!
SE VA CONSULTA PROIECTANTUL PENTRU SITUATIILE PARTICULARE APARUTE IN EXECUTIE!
CONSTRUCTORUL VA VERIFICA TOATE COTELE SI DIMENSIUNILE. EVENTUALELE NECONCORDANTE, ERORI SAU OMISIUNI VOR FI SEMNALATE PROIECTANTULUI GENERAL!

ORDINUL ARHITECTILOR DIN ROMÂNIA
4594
Andrei ȘERBESCU
Arhitect cu drept de semnătură

SOCIETATE COMERCIALA
adn
birou de arhitectura srl
BUCURESTI - ROMANIA

Acest proiect este proprietatea ADN BA si asupra sa functioneaza legile copyright-ului. El nu poate fi folosit in ansamblu sau in parti ale sale decat cu aprobarea scrisa a ADN BA. Orice modificare ulterioara a proiectului, facuta fara instiintarea si aprobarea scrisa a proiectantului, il absolva pe acesta de orice raspundere.

Proiectant general si de arhitectura
adn birou arhitectura
Str. Octavian, nr. 27, sector 3, Bucuresti, ROMANIA
Tel. / Fax : 021 / 3267954, J40 / 3968 / 17.03.2003, R 15293910

Proiectant restaurare
opus/atelier de arhitectură
Calea Vitan 8 V51 sc.2 ap.42 031296 sector 3 Bucuresti
atelieropus@yahoo.com tel 021 3217632
nr. J40/8663/2001 cod fiscal: R 14235686

Proiectant rezistenta corpuri C1, C3, C4', C6
INCONA SRL Bucuresti
J40/6707/ 1991 ; R3013714
021 / 2111440

Proiectant instalatii
S.C. D&D EUROCOM S.R.L.
J40/14388/2004, CUI16742073,
Matei Basarab 108, bl. 74, sc. 1, et. 7, ap. 29, sector 3, Bucuresti
Tel/Fax 031/4251982, 031/4251981
e-mail: electrice@ddeurocom.ro
website: www.ddeurocom.ro

Specialitate
ARHITECTURA

Verificator / Expert	Cerinta	Referat
Danut Maciuca	C	/2016
Clement Moldoveanu	B1, D, E, F	/2016

Pr. Nr.	Beneficiar Universitatea Nationala de Arte Bucuresti
P046/2009	adresa G-ral Budisteanu, nr. 19, sect 1, Bucuresti

Titlu Proiect
EXTINDERE SI REMODELARE FUNCTIONALA SEDIUL UNIVERSITATII NATIONALE DE ARTE BUCURESTI, str. General Budisteanu 19

Sef proiect	arh. Andrei Serbescu	
Proiectat	arh. Andrei Serbescu	
Proiectat	arh. Adrian Untaru	
Proiectat	arh. Bogdan Bradateanu	

Titlu Plansa
TABLOU FINISAJE

Faza PT+DE REV.2	Scara	Data ~~12.2016~~ 03.2017	A.C2.36

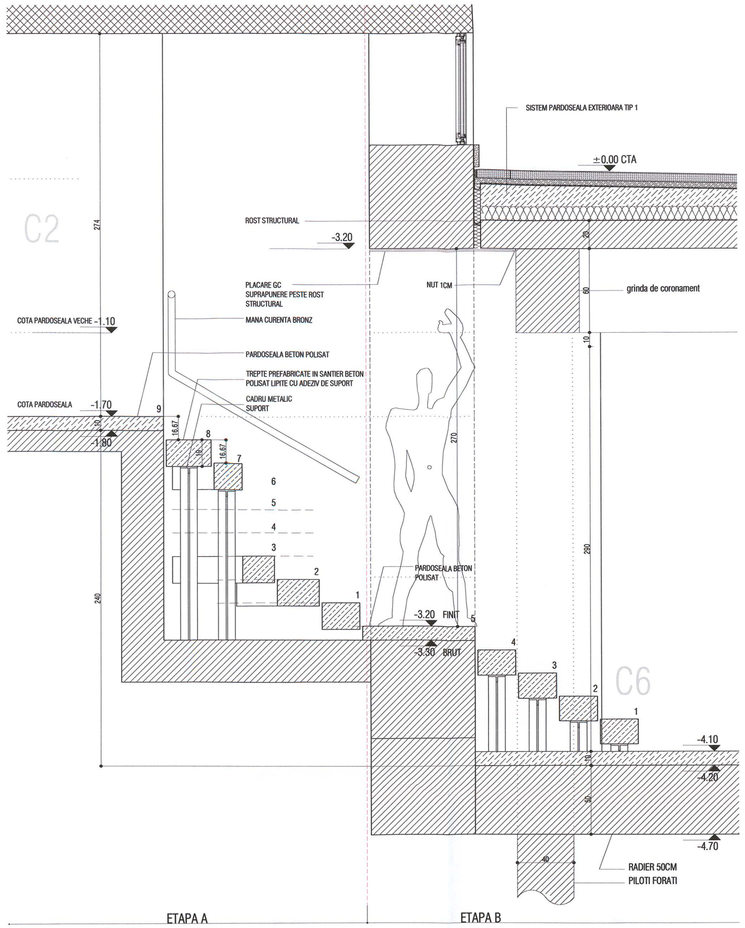

SCARA LEGATURA C2-C6
SECTIUNE 1:20

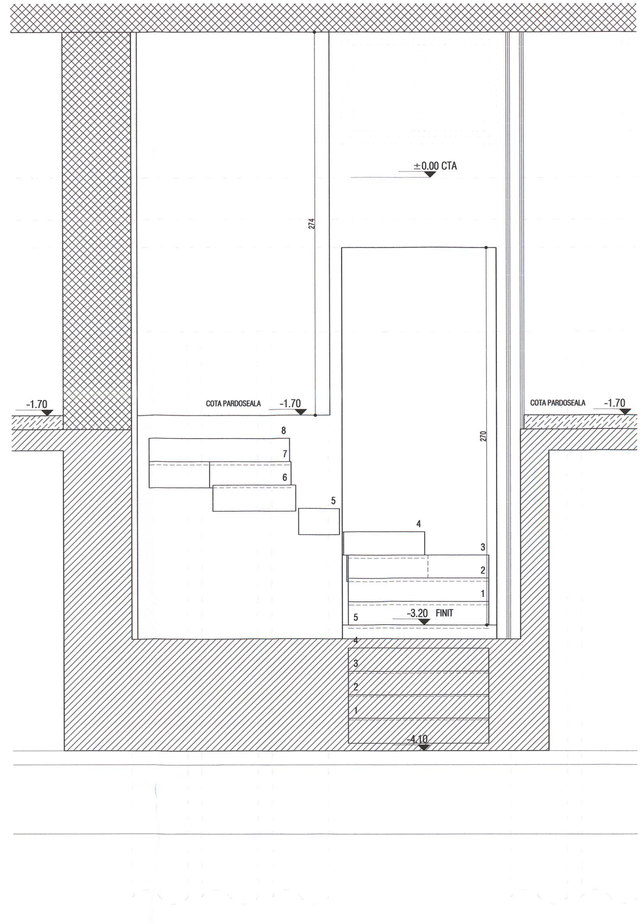

SCARA LEGATURA C2-C6
VEDERE 1:20

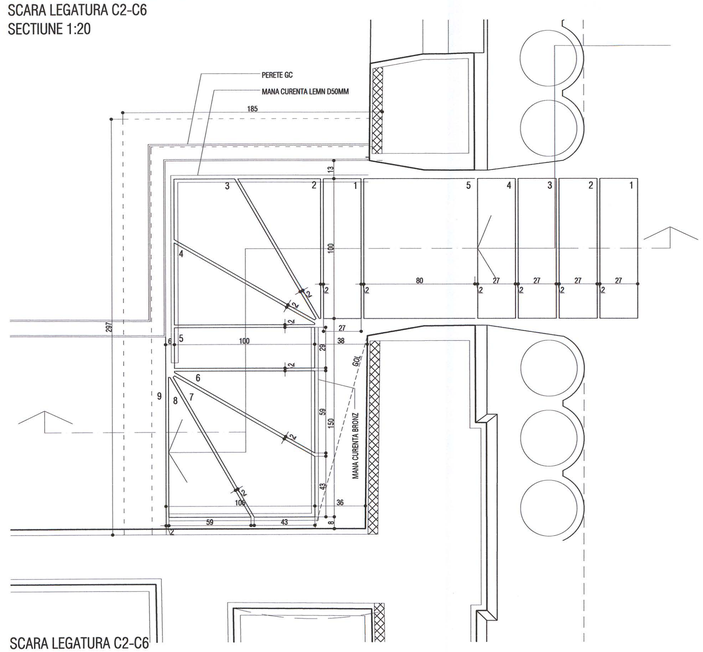

SCARA LEGATURA C2-C6
PLAN 1:20

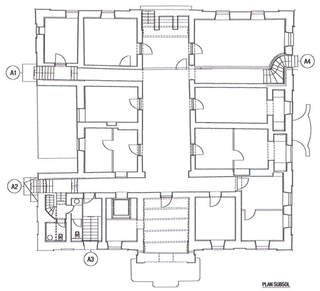

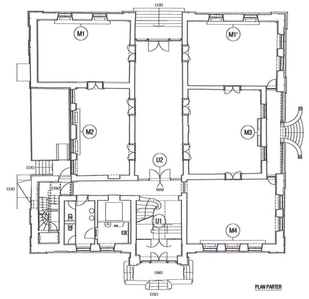

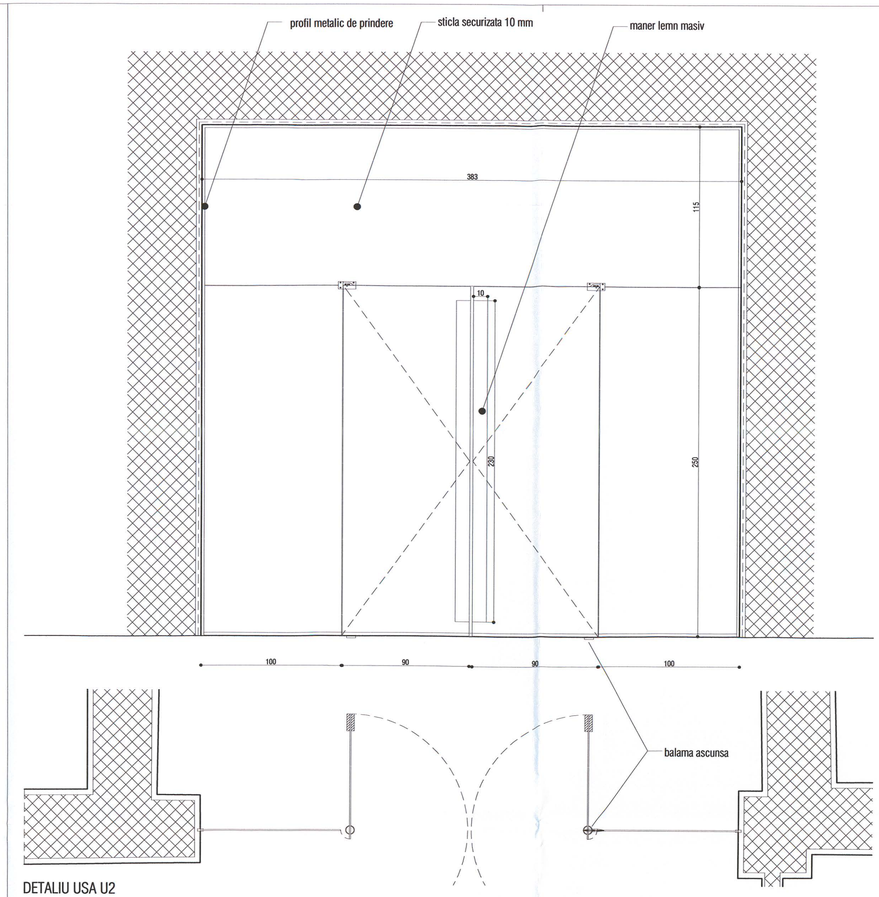

DETALIU USA U2
PLAN SI VEDERE 1:20

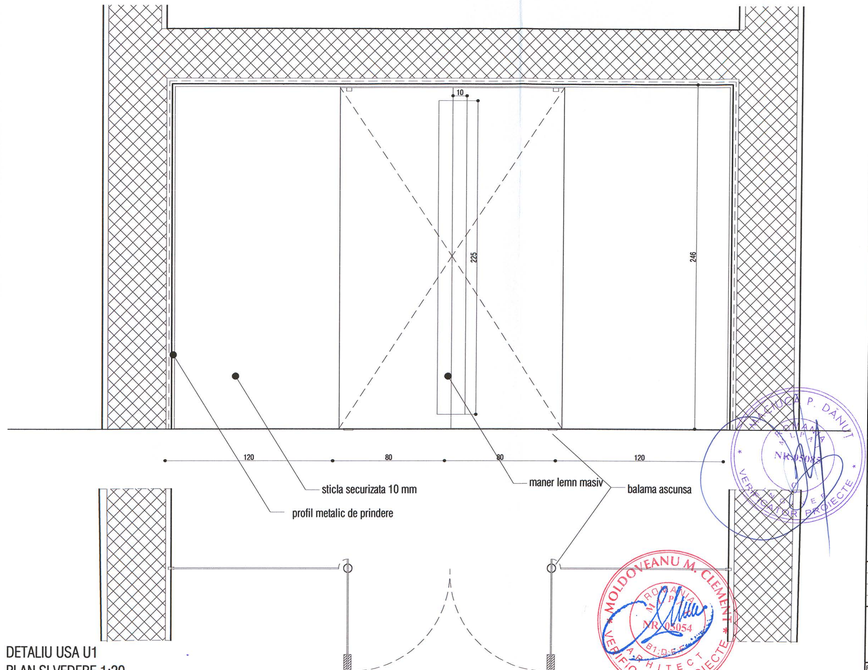

DETALIU USA U1
PLAN SI VEDERE 1:20

Schema generala

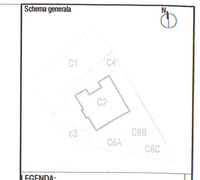

LEGENDA:

- BETON ARMAT
- ZIDARIE CARAMIDA
- PERETE GIPS-CARTON

NOTE:
CATEGORIA DE IMPORTANTA (CF. HG NR. 766/1997): C
CLASA DE IMPORTANTA (CF. N. P100 - 1/2006): III
GRAD DE REZISTENTA LA FOC (CF. N. P-118/1999): II
RISC DE INCENDIU: MIC

Cota ±0.00 = CTA (cota teren amenajat) = 81.20 CNM (cota absoluta raportata la Sistemul de coordonate Stereo Bucuresti si calculata fata de cota de nivel a Marii Negre)
Pentru pante se vor consulta planseie de sistematizare verticala.
Constructorul va verifica toate cotele si dimensiunile.
Eventualele neconcordante, erori sau omisiuni vor fi semnalate proiectantului general.
Dimensiunile nu se masoara direct pe desen.

SOCIETATE COMERCIALA
adn
birou de arhitectura srl
BUCURESTI - ROMANIA

ORDINUL ARHITECTILOR DIN ROMÂNIA
4594
Andrei SERBESCU
Arhitect cu drept de semnatura

Proiectant general si de arhitectura

adn
birou arhitectura
Str. Octavian, nr. 27, sector 3, Bucuresti, ROMANIA
Tel. / Fax : 021 / 3267954, 340 / 3968 / 17.03.2003, R 15293910

Proiectant restaurare

opus/atelier de arhitectură
Calea Vitan 8 V51 sc.2 ap.42 031296 sector 3 Bucuresti
atelieropus@yahoo.com tel 021 3217632
nr. J40/6663/2001 cod fiscal: R 14235686

Proiectant rezistenta corpuri C1, C3, C4', C6

INCONA SRL Bucuresti
J40/6707/1991 ; R3013714
021 / 2111440

Proiectant instalatii

S.C. D&D EUROCOM S.R.L.
J40/14386/2004, CUI16742073,
Matei Basarab 108, bl. 74, sc. 1, et. 7, ap. 29,
sector 3, Bucuresti
Tel/Fax: 031/4251982, 031/4251981
e-mail: electrica@ddeurocom.ro
website: www.ddeurocom.ro

Specialitate

ARHITECTURA

Verificator / Expert	Cerinta	Referat
Danut Maciuca	C	/2011
Clement Moldoveanu	B1, D, E, F	/2011

Pr. Nr.	Beneficiar	Universitatea Nationala de Arte Bucuresti
P046/2009	adresa	G-ral Budisteanu, nr. 19, sect 1, Bucuresti

Titlu Proiect

EXTINDERE SI REMODELARE FUNCTIONALA SEDIUL UNIVERSITATII NATIONALE DE ARTE BUCURESTI, str. General Budisteanu 19

Sef proiect	arh. Andrei Serbescu	
Proiectat	arh. Andrei Serbescu	
Proiectat	arh. Adrian Untaru	
Proiectat	arh. Bogdan Bradateanu	

Titlu Planea

CORP C2
DETALII SCARI SI USI

Faza PT+DE	Scara	Data	
REV.1	1:20	04.2013	A.C2.41

MOLDOVEANU M. CLEMENT
ROMÂNIA
NR 05054
ARHITECT
VERIFICATOR PROIECTE

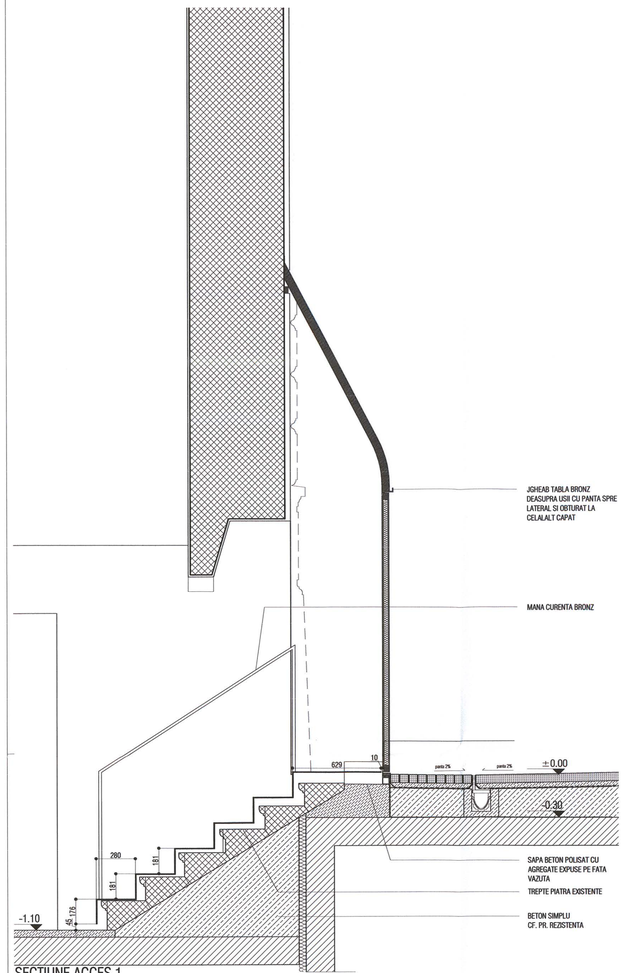

SECTIUNE ACCES 1
1:20

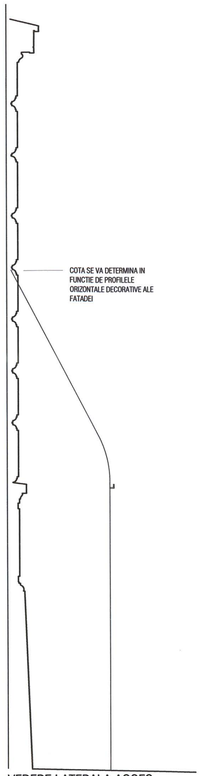

VEDERE LATERALA ACCES
1:20

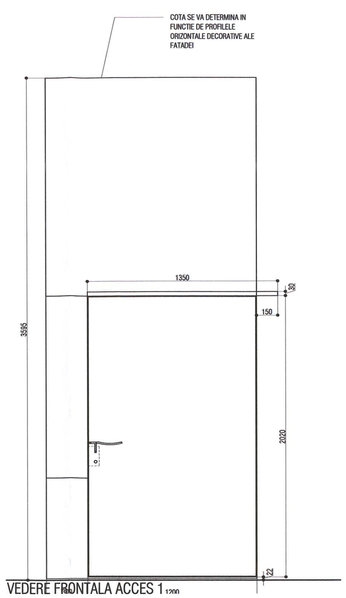

VEDERE FRONTALA ACCES 1
1:20

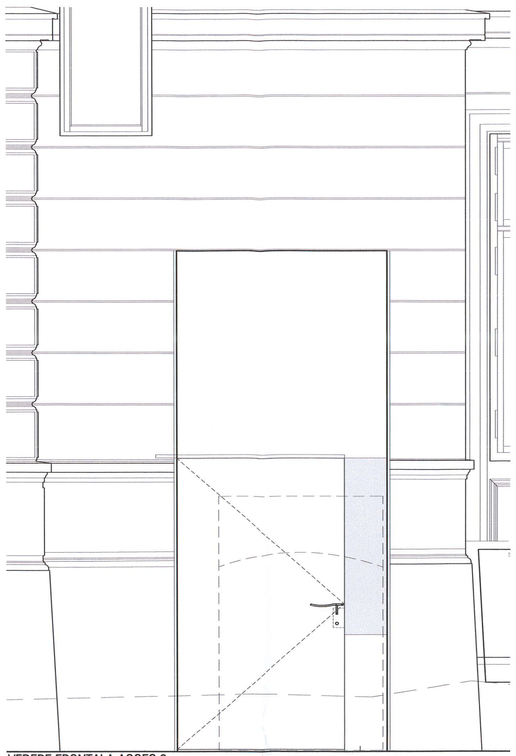

VEDERE FRONTALA ACCES 2
1:20

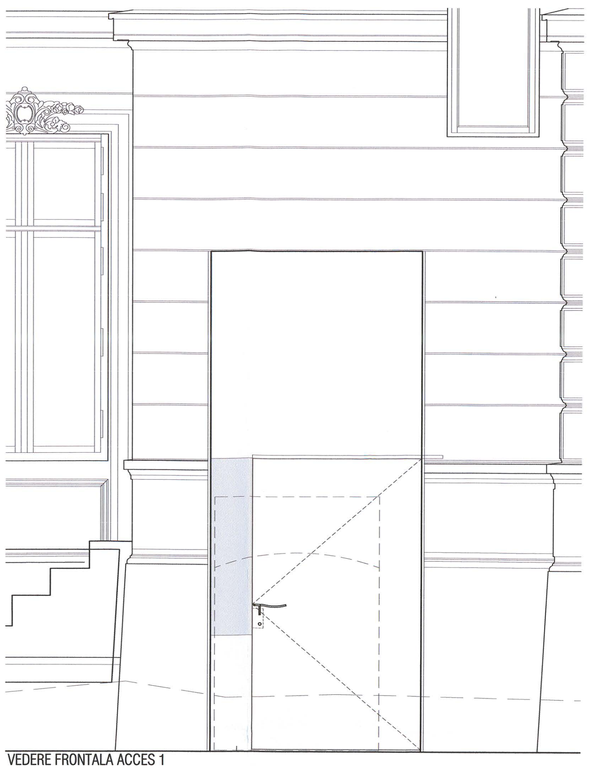

VEDERE FRONTALA ACCES 1
1:20

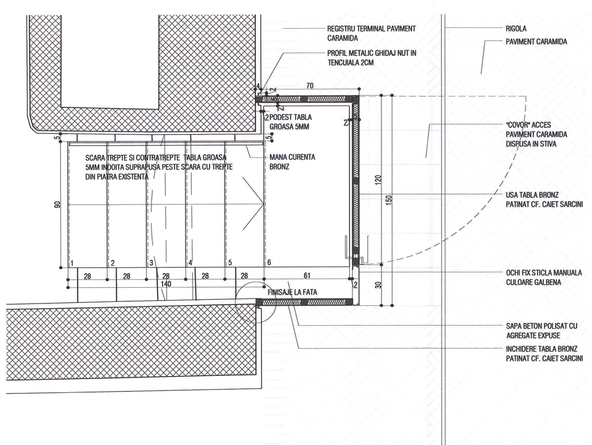

PLAN ACCES 1
1:20

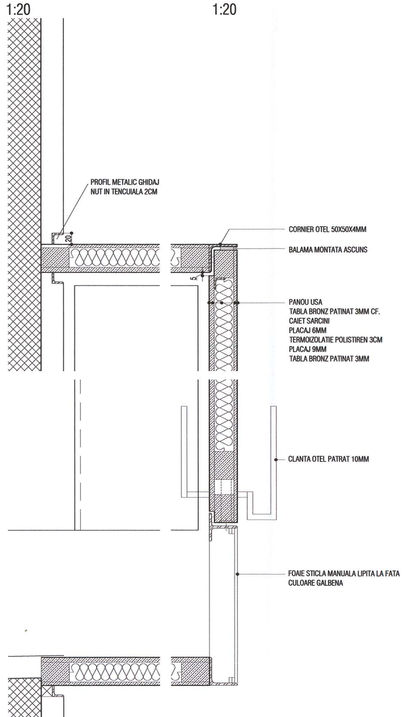

DETALIU 1 PLAN ACCES 1
1:5

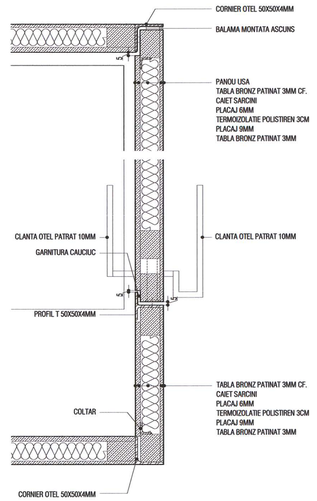

DETALIU 2 PLAN ACCES 1
1:5

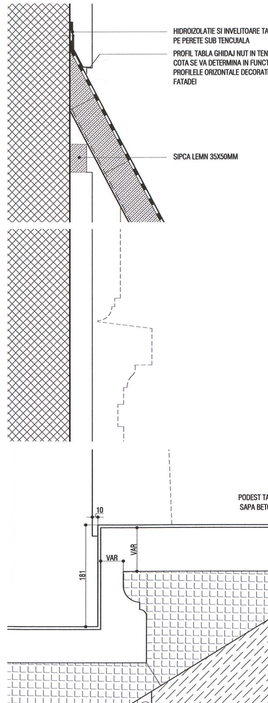

DETALIU 3 SECTIUNE ACCES 1
1:5

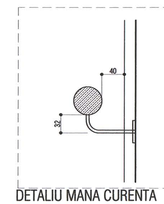

DETALIU MANA CURENTA
1:5

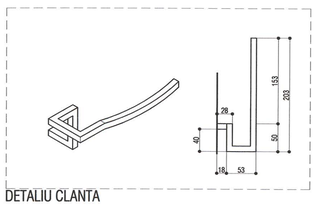

DETALIU CLANTA
1:5

Schema generala



LEGENDA:

BETON ARMAT
ZIDARIE CARAMIDA
PERETE GIPS-CARTON

NOTE:
CATEGORIA DE IMPORTANTA (CF. HG NR. 766/1997): C
CLASA DE IMPORTANTA (CF. N. P100 - 1/2006): III
GRAD DE REZISTENTA LA FOC (CF. N. P-118/1999): II
RISC DE INCENDIU: MIC

Cota ±0.00 = CTA (cota teren amenajat) = 81.20 CNM (cota absoluta raportata la Sistemul de coordonate Stereo Bucuresti si calculata tata de cota de nivel a Marii Negre)
Pentru pante se vor consulta planele de sistematizare verticala.
Constructorul va verifica toate cotele si dimensiunile. Eventualele neconcordante, erori sau omisiuni vor fi semnalate proiectantului general.
Dimensiunile nu se masoara direct pe desen.

Acest proiect este proprietatea intelectuala a S.C. ADN BIROU DE ARHITECTURA S.R.L. Conform legii dreptului de autor si drepturilor conexe, nici o parte din acest proiect nu poate fi copiata fara acordul scris al autorului.

SOCIETATE COMERCIALA
adn birou de arhitectura srl
BUCURESTI - ROMANIA

ORDINUL ARHITECTILOR DIN ROMÂNIA
4594
Andrei SERBESCU
Arhitect cu drept de semnătură

Proiectant general si de arhitectura
adn birou arhitectura
Str. Octavian, nr. 27, sector 3, Bucuresti, ROMANIA
Tel. / Fax : 021 / 3267954, 340 / 3908 / 17.03.2003, R 15293910

Proiectant restaurare
opus/atelier de arhitectura
Calea Vitan B V51 sc 2 ap 42 031256 sector 3 Bucuresti
ateliersopus@yahoo.com tel: 021 3217632
nr. J40/6963/2001 cod fiscal: R 14255686

Proiectant rezistenta corpuri C1, C3, C4, C6
INCONA SRL Bucuresti
J40/6707/ 1991 ; R3013714
021 / 2111440

Proiectant instalatii
S.C. D&D EUROCOM S.R.L.
J40/14388/2004, CUI16742973,
Matei Basarab 108, bl. 74, sc. 1, et. 7, ap. 29,
sector 3, Bucuresti
Tel/Fax: 031/425/1982, 031/425/1981
e-mail: eliedrike@ddeurocom.ro
website: www.ddeurocom.ro

Specialitate

ARHITECTURA

Verificator / Expert		Cerinta	Referat
Danut Maciuca		C	/2011
Clement Moldoveanu		B1, D, E, F	/2011
Pr. Nr.	Beneficiar	Universitatea Nationala de Arte Bucuresti	
P045/2009	adresa	G-al Budisteanu, nr. 19, sect 1, Bucuresti	

Titlu Proiect
EXTINDERE SI REMODELARE FUNCTIONALA SEDIUL UNIVERSITATII NATIONALE DE ARTE BUCURESTI, str. General Budisteanu 19

Sef proiect	arh. Andrei Serbescu	
Proiectat	arh. Andrei Serbescu	
Proiectat	arh. Adrian Untaru	
Proiectat	arh. Bogdan Bradateanu	

Titlu Plansa
CORP C2
DETALII USI SI ACCESE

Faza PT+DE	Scara	Data	
REV.1	1:20	04.2013	A.C2.42

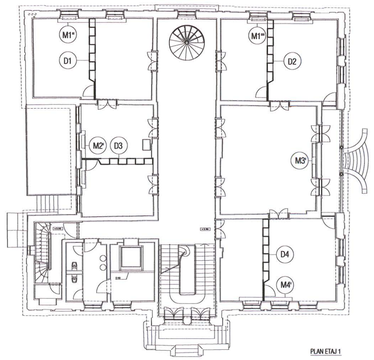

PLAN ETAJ 1

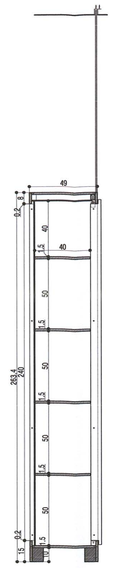

CORP D1

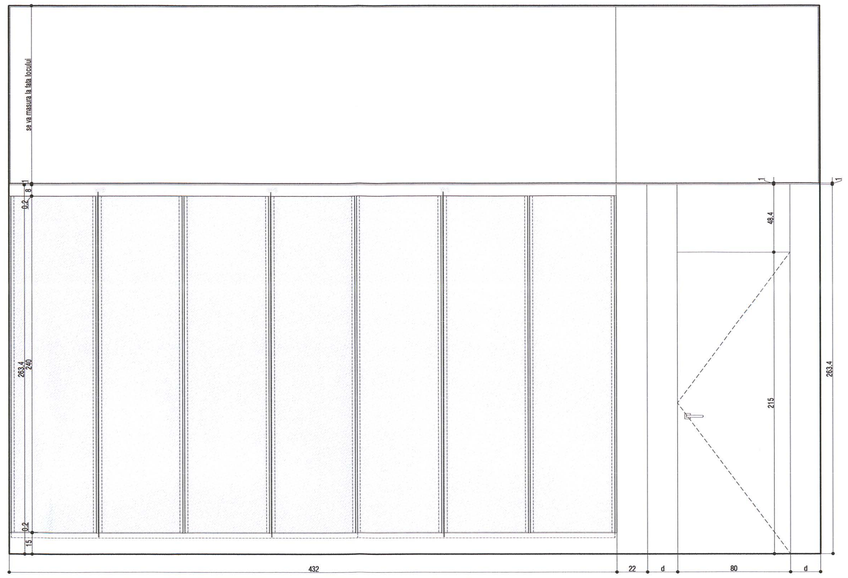

CORP D2

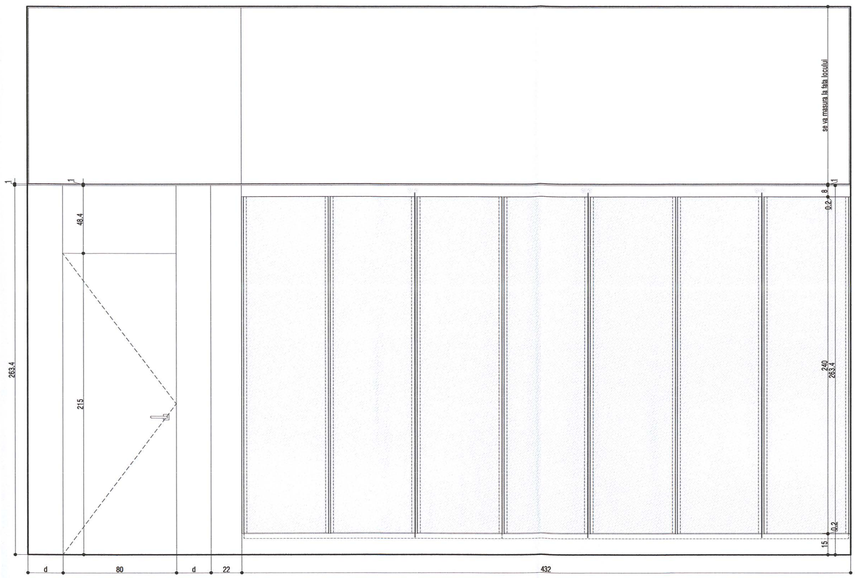

DETALIU MOBILIER COMPARTIMENTARE
SECTIUNE VERTICALA SC. 1:5

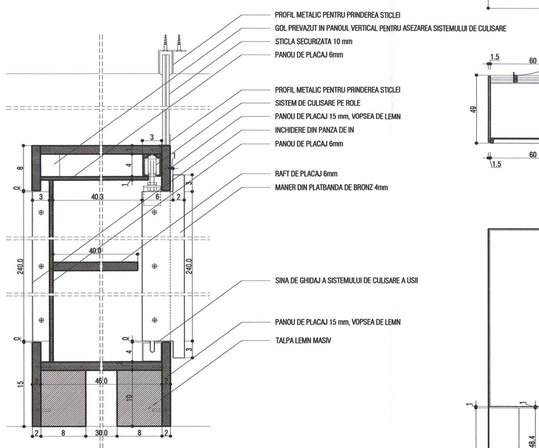

DETALIU MOBILIER COMPARTIMENTARE
SECTIUNE ORIZONTALA SC. 1:5

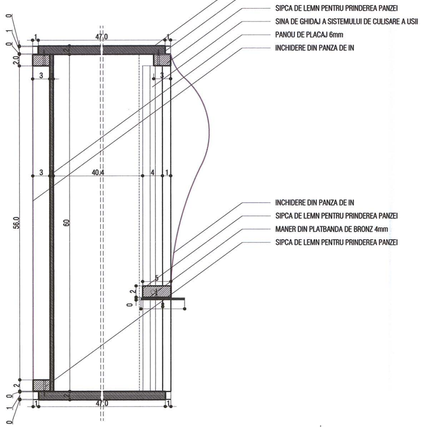

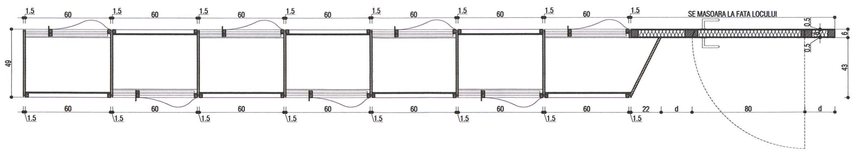

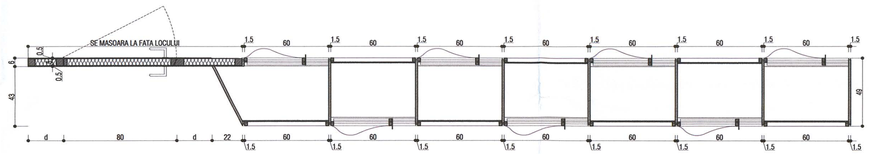

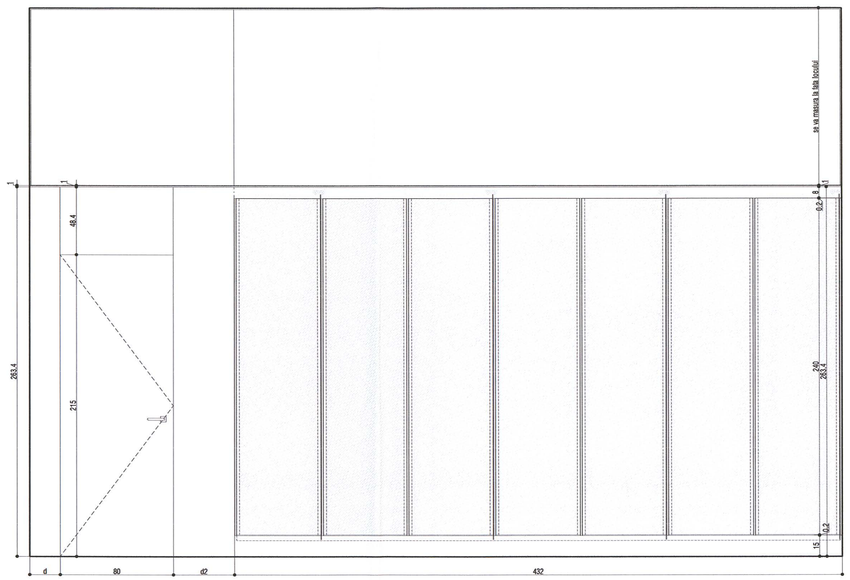

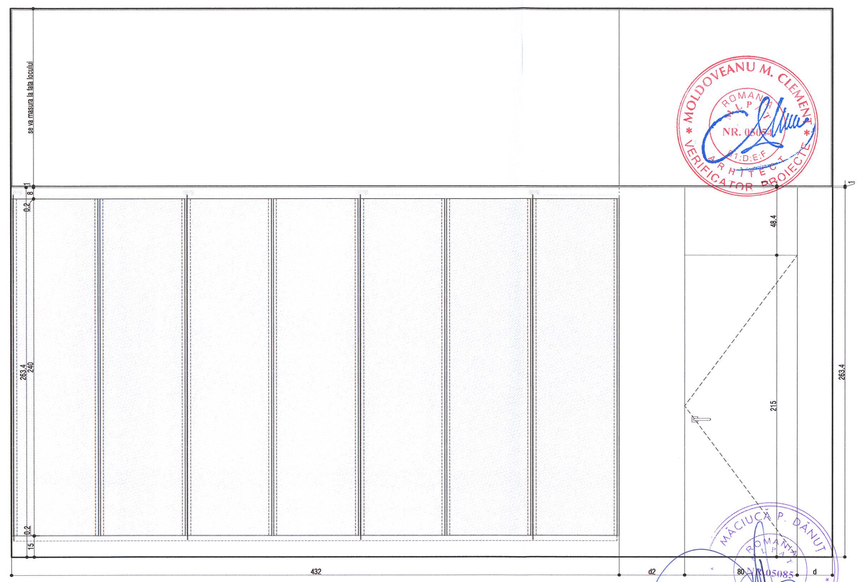

Schema generala



LEGENDA:

BETON ARMAT
ZIDARIE CARAMIDA
PERETE GIPS-CARTON

NOTE:
CATEGORIA DE IMPORTANTA (CF. HG NR. 766/1997): C
CLASA DE IMPORTANTA (CF. N. P100 - 1/2006): III
GRAD DE REZISTENTA LA FOC (CF. N. P-118/1999): II
RISC DE INCENDIU: MIC

Cota ±0.00 = CTA (cota teren amenajat) = 81.20 CNM (cota absoluta raportata la Sistemul de coordonate Stereo Bucuresti si calculata fata de cota de nivel a Marii Negre)
Pentru pante se vor consulta planurile de sistematizare verticala.
Constructorul va verifica toate cotele si dimensiunile. Eventualele neconcordante, erori sau omisiuni vor fi sesmnalate proiectantului general.
Dimensiunile nu se masoara direct pe desen.

Acest proiect a fost realizat de catre S.C. D&D EUROCOM S.R.L. Orice modificare efectuata asupra lui fara acordul scris al acesteia duce la pierderea garantiei de autenticitate.

SOCIETATE COMERCIALA
adn birou de arhitectura srl
BUCURESTI - ROMANIA

ORDINUL ARHITECTILOR DIN ROMÂNIA
4594
Andrei SERBESCU
Arhitect cu drept de semnătură

Proiectant general si de arhitectura
birou arhitectura
Str. Octavian, nr. 27, sector 3, Bucuresti, ROMANIA
Tel. / Fax : 021 / 3307054, J40 / 3969 / 17.03.2003, R 15293910

Proiectant restaurare
opus/atelier de arhitectură
Calea Vitan 8 VS1 sc.3 ap.42 031296 sector 3 Bucuresti
atelieropus@yahoo.com tel 021 3217532
nr. J40/8663/2001 cod fiscal: R 14235686

Proiectant rezistenta corpuri C1, C3, C4*, C6
INCONA SRL Bucuresti
J40/6702/ 1991 ; R3033714
021 / 2111440

Proiectant instalatii
S.C. D&D EUROCOM S.R.L.
J40/14386/2004, CUI16142573,
Mabii Basarab 108, bl. 74, sc. 1, et. 7, ap. 29, sector 3, Bucuresti
Tel/Fax: 0314251982, 0314251981
e-mail: electrica@ddeurocom.ro
website: www.ddeurocom.ro

Specialitate
ARHITECTURA

Verificator / Expert	Cerinta	Referat
Danut Maciuca	C	/2011
Clement Moldoveanu	B1, D, E, F	/2011

Pr. Nr. P0406/2009 — Beneficiar: Universitatea Nationala de Arte Bucuresti — adresa: G-ral Budisteanu, nr. 19, sect 1, Bucuresti

Titlu Proiect
EXTINDERE SI REMODELARE FUNCTIONALA SEDIUL UNIVERSITATII NATIONALE DE ARTE BUCURESTI, str. General Budisteanu 19

Sef proiect	arh. Andrei Serbescu	
Proiectat	arh. Andrei Serbescu	
Proiectat	arh. Adrian Uritaru	
Proiectat	arh. Bogdan Bradateanu	

Titlu Plansa
CORP C2
DETALII COMPARTIMENTARI

Faza PT+DE	Scara	Data	
REV.1	1:20	04.2013	A.C2.43

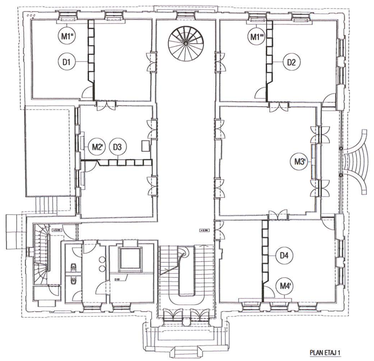

CORP D3

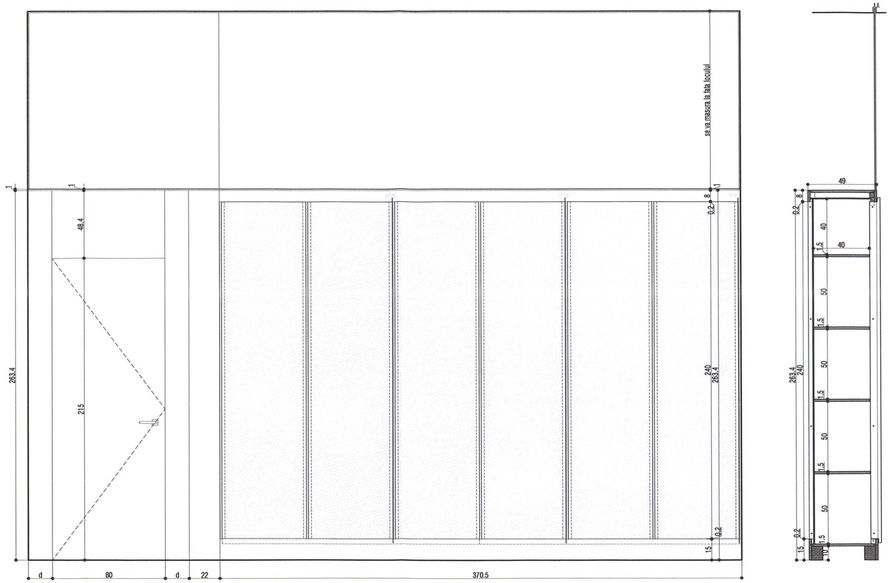

CORP D4

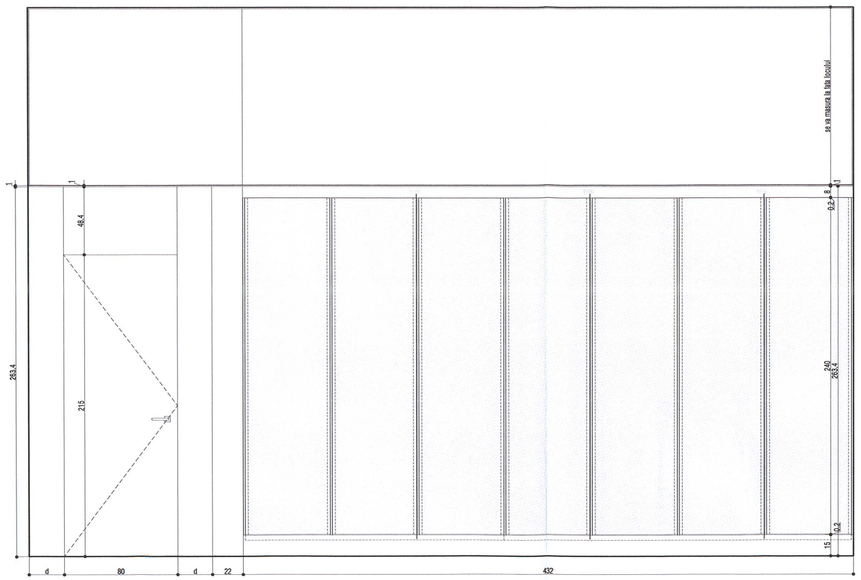

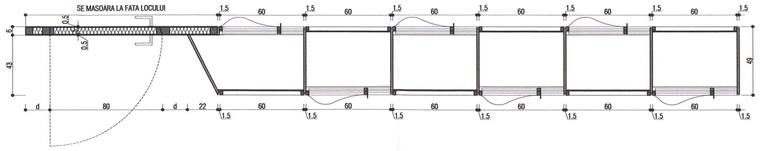

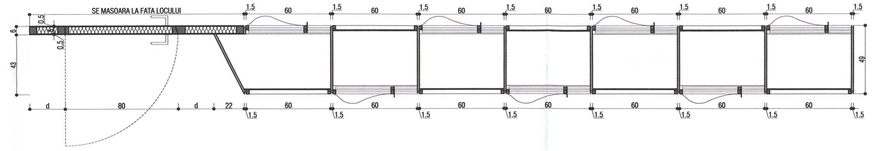

DETALIU MOBILIER COMPARTIMENTARE
SECTIUNE VERTICALA SC. 1:5

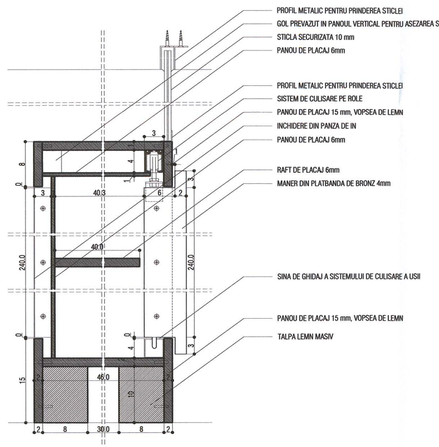

DETALIU MOBILIER COMPARTIMENTARE
SECTIUNE ORIZONTALA SC. 1:5

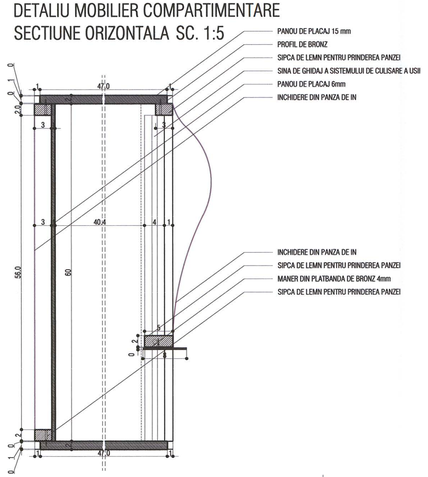

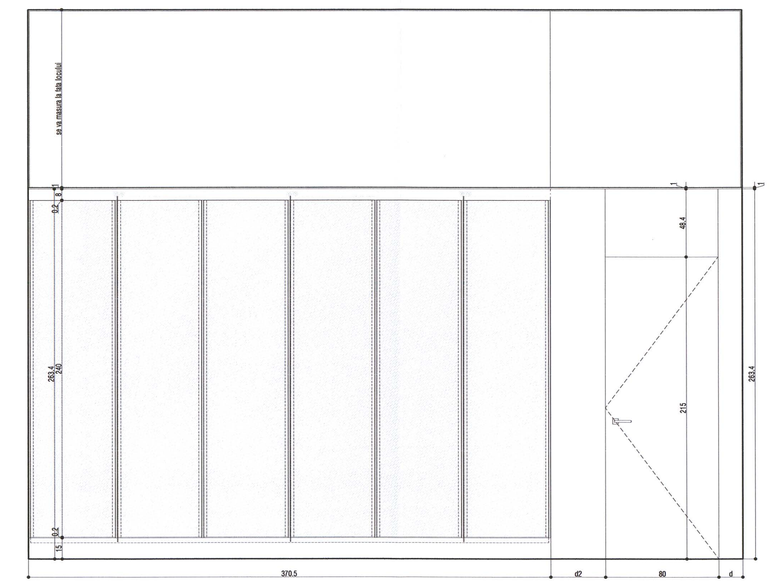

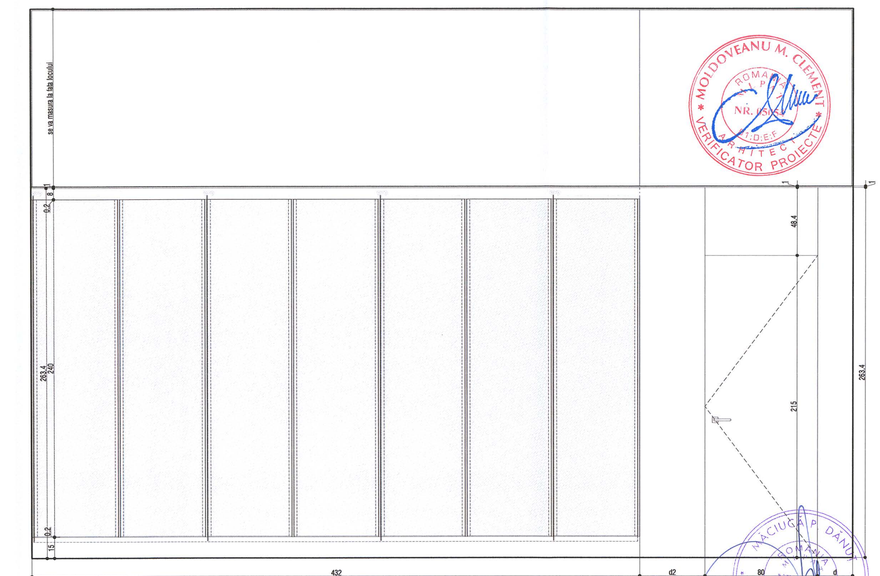

Schema generala



LEGENDA:

- BETON ARMAT
- ZIDARIE CARAMIDA
- PERETE GIPS-CARTON

NOTE:

CATEGORIA DE IMPORTANTA (CF. HG NR. 766/1997): C
CLASA DE IMPORTANTA (CF. N. P100 - 1/2006): III
GRAD DE REZISTENTA LA FOC (CF. N. P-118/1999): II
RISC DE INCENDIU: MIC

Cota ±0.00 = CTA (cota teren amenajat) = 81.20 CNM (cota absoluta raportata la Sistemul de coordonate Stereo Bucuresti si calculata fata de cota de nivel a Marii Negre)
Pentru pante se vor consulta plansele de sistematizare verticala.
Constructorul va verifica toate cotele si dimensiunile. Eventualele neconcordante, erori sau omisiuni vor fi semnalate proiectantului general.
Dimensiunile nu se masoara direct pe desen.

Acest material este proprietatea ADN birou de arhitectura si nu poate fi copiat sau folosit fara acordul scris al acestuia.

SOCIETATE COMERCIALA adn birou de arhitectura si BUCURESTI ROMANIA

ORDINUL ARHITECTILOR DIN ROMÂNIA
4594
Andrei ȘERBESCU
Arhitect cu drept de semnătură

Proiectant general si de arhitectura

adn birou arhitectura
Str. Octavian, nr. 27, sector 3, Bucuresti, ROMANIA
Tel. / Fax : 021 / 3267854, 340 / 3968 / 17.03.2003, R 15293910

Proiectant restaurare

opus/atelier de arhitectură
Calea Vitan B V51 sc.2 ap.42 031296 sector 3 Bucuresti
atelieropus@yahoo.com tel: 021.3213522
nr. J40/8663/2001 cod fiscal: R 14230686

Proiectant rezistenta corpuri C1, C3, C4', C6

INCONA SRL Bucuresti
J40/6707/ 1991 ; R3013714
021 / 2111440

Proiectant instalatii

S.C. D&D EUROCOM S.R.L.
J40/14386/2004, CUI16743575,
Mehri Basarab 108, bl. 74, sc. 1, et. 7, ap. 29, sector 3, Bucuresti
Tel/Fax: 031/4251982, 031/4251981
e-mail: electrice@ddeurocom.ro
website: www.ddeurocom.ro

Specialitate

ARHITECTURA

Verificator / Expert	Cerinta	Referat
Danut Maciuca	C	/2011
Clement Moldoveanu	B1, D, E, F	/2011

Pr. Nr. P046/2009 — Beneficiar: Universitatea Nationala de Arte Bucuresti — adresa: G-ral Budisteanu, nr. 19, sect 1, Bucuresti

Titlu Proiect

EXTINDERE SI REMODELARE FUNCTIONALA SEDIUL UNIVERSITATII NATIONALE DE ARTE BUCURESTI, str. General Budisteanu 19

Sef proiect	arh. Andrei Serbescu	
Proiectat	arh. Andrei Serbescu	
Proiectat	arh. Adrian Urdaru	
Proiectat	arh. Bogdan Bradateanu	

Titlu Plansa

CORP C2
DETALII COMPARTIMENTARI

Faza PT+DE	Scara	Data	Nr.
REV.1	1:20	04.2013	A.C2.44

M1, M1'
M1",M1'''

NOTA: masca este pozitionata centrat pe jumatatea distantei dintre ferestre, iar la capete va depasi muchia golului ferestrelor cu 15 cm. Dimensiunea mastii se ajusteaza in functie de masuratorile efectuate la fata locului. M1' va prinde intre doua corpuri foaia sticlei de compartimentare a incaperii (conform desenului).

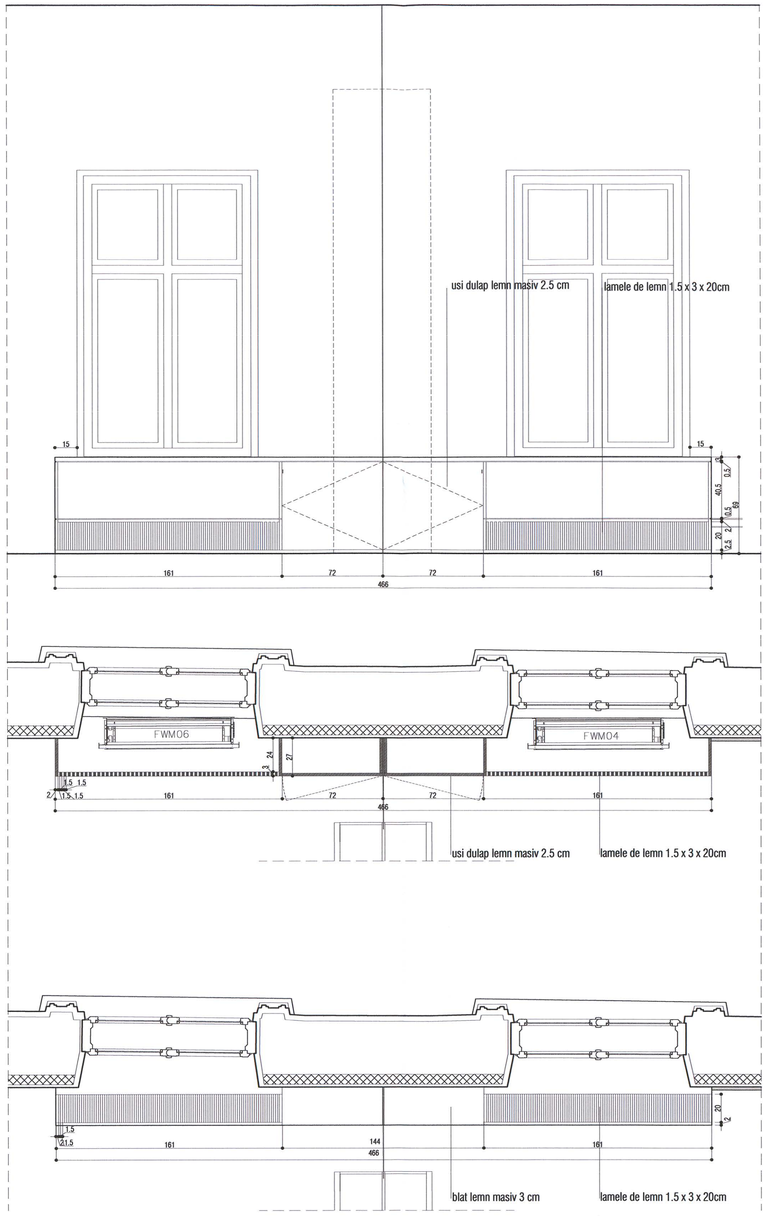

M2, M2'

NOTA: masca este pozitionata centrat pe jumatatea distantei dintre ferestre, iar la capete va depasi muchia golului ferestrelor cu 15 cm. Dimensiunea mastii se ajusteaza in functie de masuratorile efectuate la fata locului. M2' va prinde intre doua corpuri foaia sticlei de compartimentare a incaperii (conform desenului).

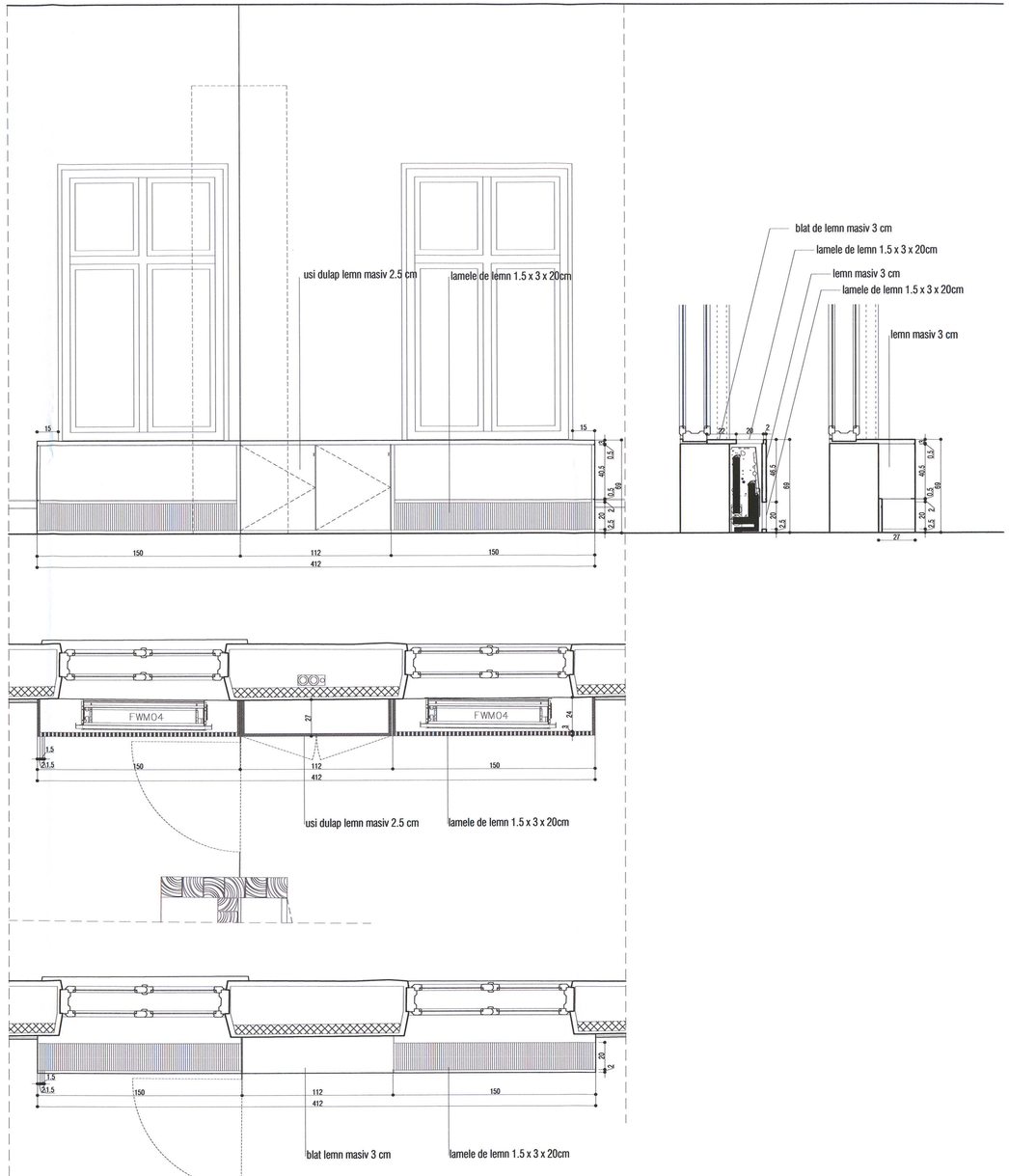

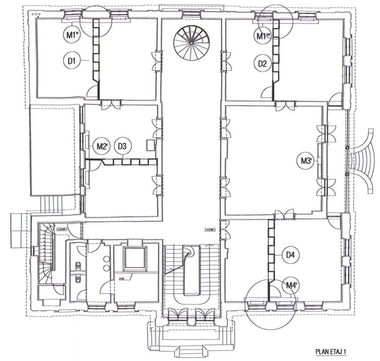

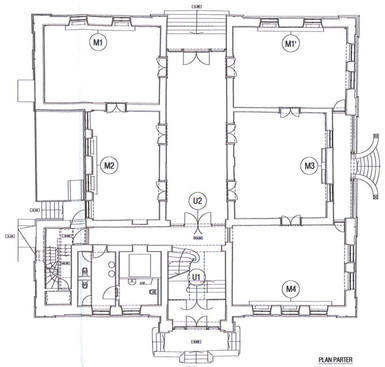

Schema generala



LEGENDA:

BETON ARMAT
ZIDARIE CARAMIDA
PERETE GIPS-CARTON

NOTE:
CATEGORIA DE IMPORTANTA (CF. HG NR. 766/1997): C
CLASA DE IMPORTANTA (CF. N. P100 - 1/2006): III
GRAD DE REZISTENTA LA FOC (CF. N. P-118/1999): II
RISC DE INCENDIU: MIC

Cota ±0.00 = CTA (cota teren amenajat) = 81.20 CNM (cota absoluta raportata la Sistemul de coordonate Stereo Bucuresti si calculata fata de cota de nivel a Marii Negre)
Pentru pante se vor consulta plansele de sistematizare verticala.
Constructorul va verifica toate cotele si dimensiunile. Eventualele neconcordante, erori sau omisiuni vor fi sesmnalate proiectantului general.
Dimensiunile nu se masoara direct pe desen.

Acest proiect este proprietatea intelectuala a birou de arhitectura adn si nu poate fi folosit fara acordul scris al acestuia.

SOCIETATE COMERCIALA
birou de arhitectura adn
BUCURESTI - ROMANIA

ORDINUL ARHITECTILOR DIN ROMÂNIA
4594
Andrei
ȘERBESCU
Arhitect cu drept de semnătură

Proiectant general si de arhitectura
birou arhitectura
Str.Octavian, nr.27, sector1,Bucuresti,ROMANIA
Tel./fax : 021 / 3129154, 040 / 2668 / 1733.2333, fl 15293910

Proiectant restaurare
opus/atelier de arhitectură
Calea Vitan B V51 sc.2 ap.42 031296 sector 3 Bucuresti
atelieropus@yahoo.com tel: 021.3213532
nr. J40/6663/2001 cod fiscal: R 14235686

Proiectant rezistenta corpuri C1, C3, C4', C6
INCONA SRL Bucuresti
J40/6707/ 1991 ; R3013714
021 / 2111440

Proiectant instalatii
S.C. D&D EUROCOM S.R.L.
J40/14086/2004, CUI16743073,
Matei Basarab 108, bl. 74, sc. 1, et. 7, ap. 29, sector 3, Bucuresti
Tel/Fax: 031/4251982, 031/4251981
e-mail: electrice@ddeurocom.ro
website: www.ddeurocom.ro

Specialitate

ARHITECTURA

Verificator / Expert	Cerinta	Referat
Danut Maciuca	C	/2011
Clement Moldoveanu	B1, D, E, F	/2011

Pr. Nr.	Beneficiar	Universitatea Nationala de Arte Bucuresti
P046/2009	adresa	G-ral Budisteanu, nr. 19, sect 1, Bucuresti

Titlu Proiect
EXTINDERE SI REMODELARE FUNCTIONALA SEDIUL UNIVERSITATII NATIONALE DE ARTE BUCURESTI, str. General Budisteanu 19

Sef proiect	arh. Andrei Serbescu	
Proiectat	arh. Andrei Serbescu	
Proiectat	arh. Adrian Uritaru	
Proiectat	arh. Bogdan Bradateanu	

Titlu Plansa
CORP C2
DETALII MASTI VCV

Faza PT+DE	Scara	Data	
REV.1	1:20	04.2013	A.C2.45

MOLDOVEANU M. CLEMENT NR. 4554 B1;D;E;F ARHITECT VERIFICATOR PROIECTE

MACIUCĂ P. DĂNUȚ ROMÂNIA ARHITECT NR. 10508 VERIFICATOR PROIECTE

M3, M3'

NOTA: masca este pozitionata centrat pe jumatatea distantei dintre ferestre, iar capetele se aliniaza la muchia golului ferestrelor. Dimensiunea mastii se ajusteaza in functie de masuratorile efectuate la fata locului.

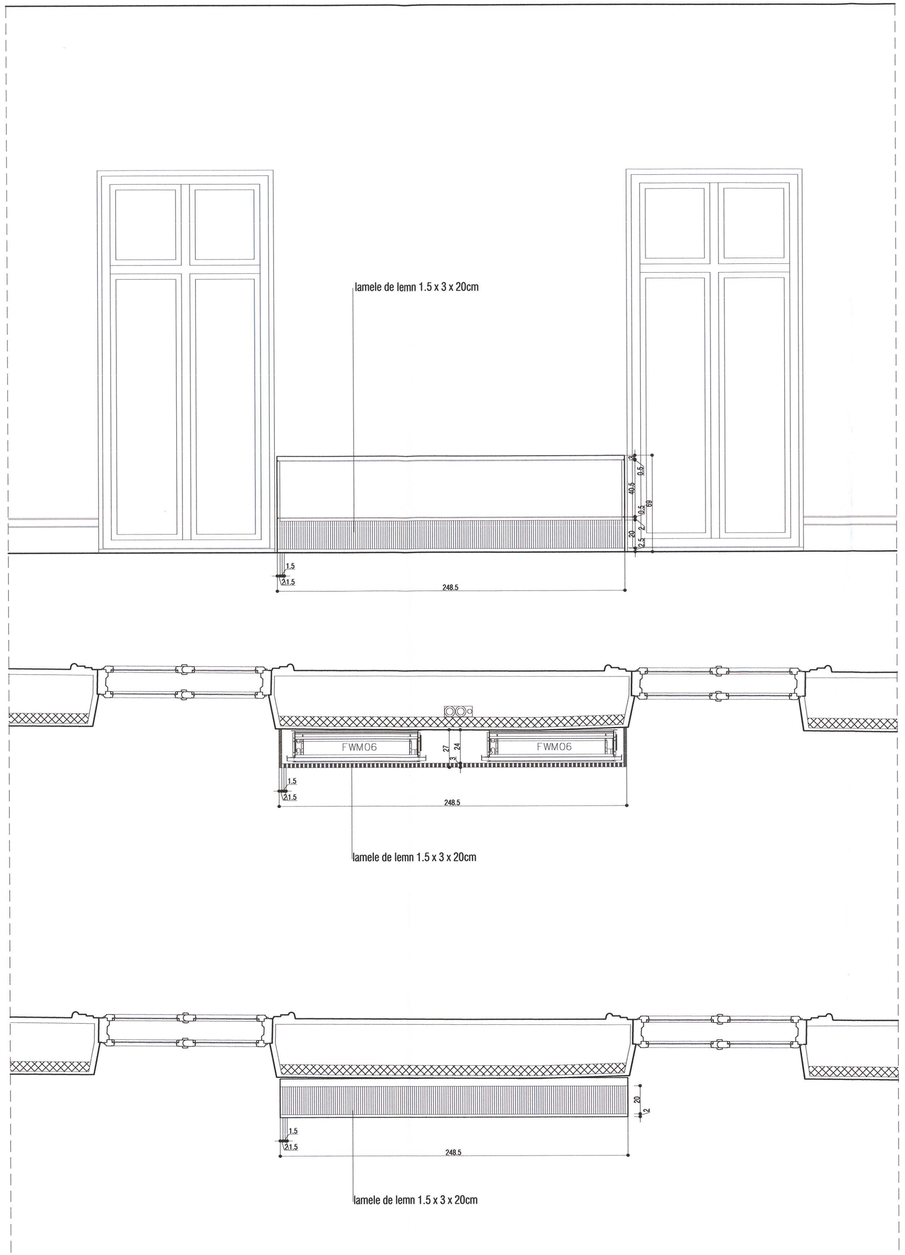

M4, M4'

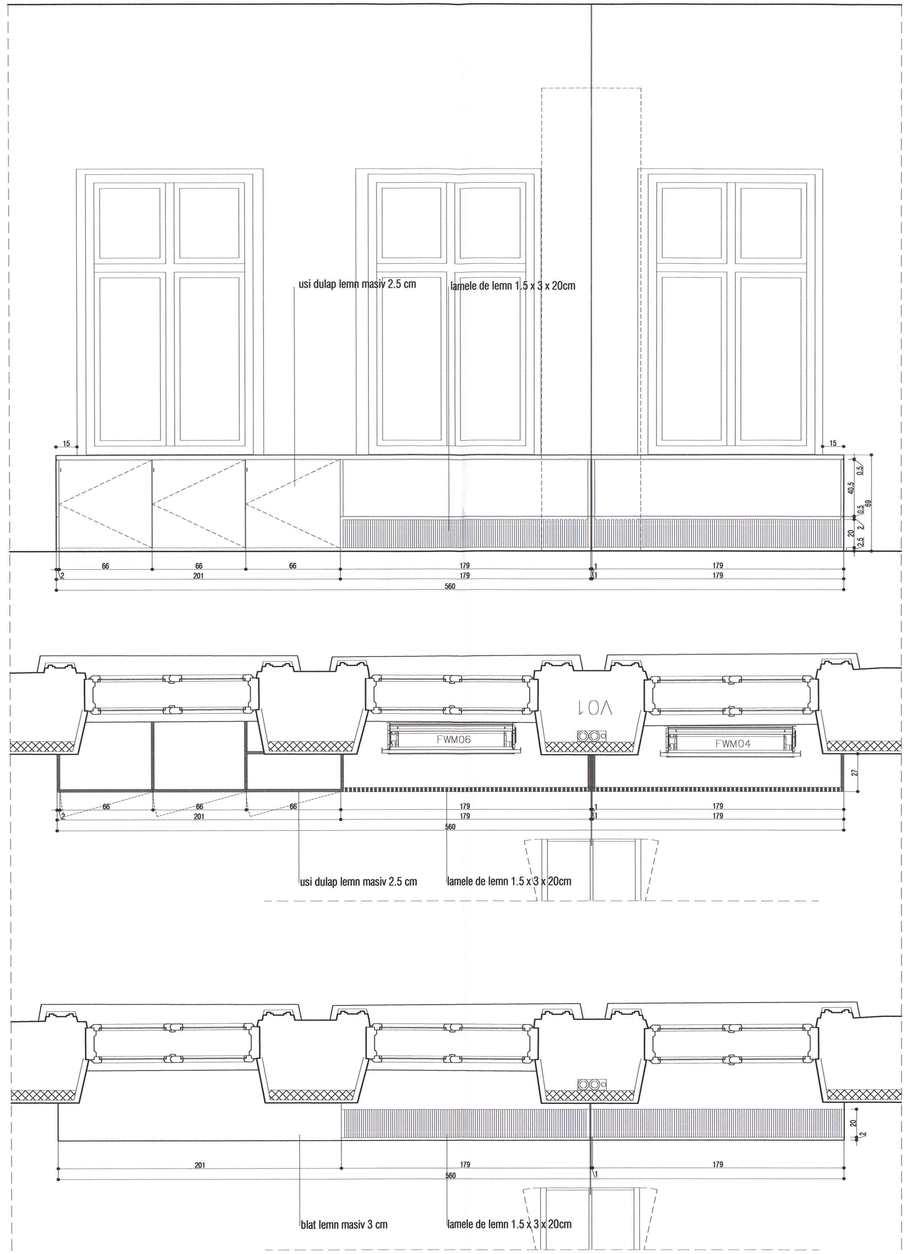

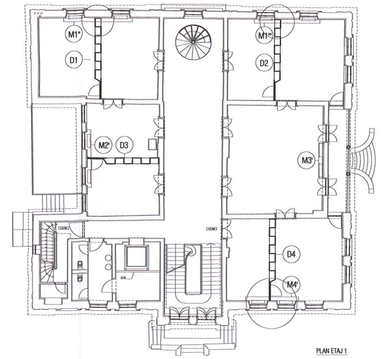

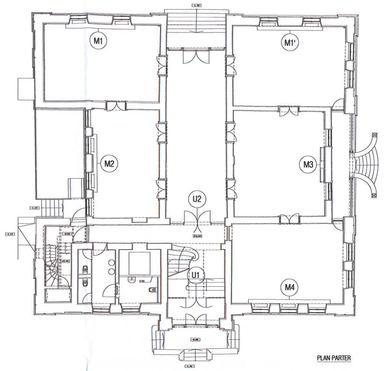

Schema generala

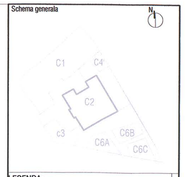

LEGENDA:

- BETON ARMAT
- ZIDARIE CARAMIDA
- PERETE GIPS-CARTON

NOTE:
CATEGORIA DE IMPORTANTA (CF. HG NR. 766/1997): C
CLASA DE IMPORTANTA (CF. N. P100 - 1/2006): III
GRAD DE REZISTENTA LA FOC (CF. N. P-118/1999): II
RISC DE INCENDIU: MIC

Cota ±0.00 = CTA (cota teren amenajat) = 81.20 CNM (cota absoluta raportata la Sistemul de coordonate Stereo Bucuresti si calculata fata de cota de nivel a Marii Negre)
Pentru pante se vor consulta planseie de sistematizare verticala.
Constructorul va verifica toate cotele si dimensiunile.
Eventualele neconcordante, erori sau omisiuni vor fi semnalate proiectantului general.
Dimensiunile nu se masoara direct pe desen.

SOCIETATE COMERCIALA adn birou de arhitectura srl BUCURESTI - ROMANIA

ORDINUL ARHITECTILOR DIN ROMÂNIA
4594
Andrei SERBESCU
Arhitect cu drept de semnatura

Proiectant general si de arhitectura

adn birou arhitectura
Str. Octavian, nr. 27, sector 3, Bucuresti, ROMANIA
Tel. / Fax : 021 / 3267954, J40 / 3968 / 17.03.2003, R 15293910

Proiectant restaurare

opus/atelier de arhitectură
Calea Vitan B V51 sc.2 ap.42 031296 sector 3 Bucuresti
atelieropus@yahoo.com tel 021 3217632
nr. J40/8663/2001 cod fiscal: R 14235686

Proiectant rezistenta corpuri C1, C3, C4', C6

INCONA SRL Bucuresti
J40/6707/ 1991 ; 83013714
021 / 2111440

Proiectant instalatii

S.C. D&D EUROCOM S.R.L.
J40/14386/2004, CUI16742073,
Matei Basarab 108, bl. 74, sc. 1, et. 7, ap. 29,
sector 3, Bucuresti
Tel/Fax: 031/4251982, 031/4251981
e-mail: electrico@ddeurocom.ro
website: www.ddeurocom.ro

Specialitate

ARHITECTURA

Verificator / Expert	Cerinta	Referat
Danut Maciuca	C	/2011
Clement Moldoveanu	B1, D, E, F	/2011

Pr. Nr.	Beneficiar	Universitatea Nationala de Arte Bucuresti
P046/2009	adresa	G-ral Budisteanu, nr. 19, sect 1, Bucuresti

Titlu Proiect

EXTINDERE SI REMODELARE FUNCTIONALA SEDIUL UNIVERSITATII NATIONALE DE ARTE BUCURESTI, str. General Budisteanu 19

Sef proiect	arh. Andrei Serbescu	
Proiectat	arh. Andrei Serbescu	
Proiectat	arh. Adrian Untaru	
Proiectat	arh. Bogdan Bradateanu	

Titlu Plansa

CORP C2
DETALII MASTI VCV

Faza PT+DE	Scara	Data	
REV.1	1:20	04.2013	A.C2.46

MOLDOVEANU M. CLEMENT ROMÂNIA MIPAT NR. 05054 B1:D:E:F ARHITECT VERIFICATOR PROIECTE

MĂCIUCĂ P. DĂNUT ROMÂNIA MIPAT NR. 05085 INGINER VERIFICATOR PROIECTE

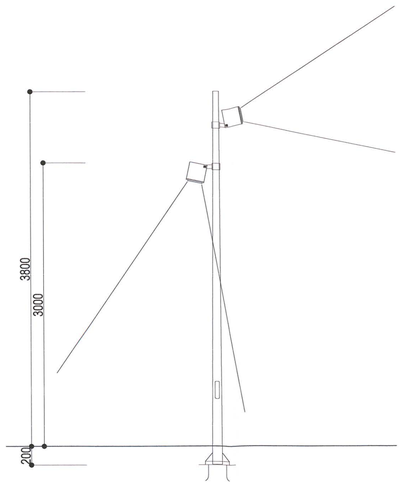

CORP ILUMINAT EXTERIOR

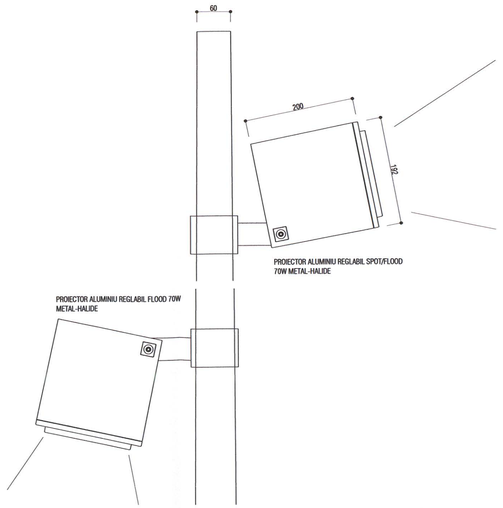

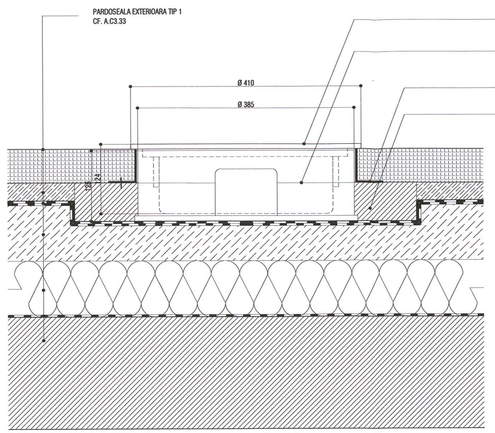

CORP ILUMINAT EXTERIOR INCASTRAT IN PARDOSEALA SC. 1:5

NOTA: CUTIA DE MONTAJ A CORPULUI DE ILUMINAT SE COFREAZA IN FUNDATIA DE BETON

CORP ILUMINAT EXTERIOR
SC. 1:5

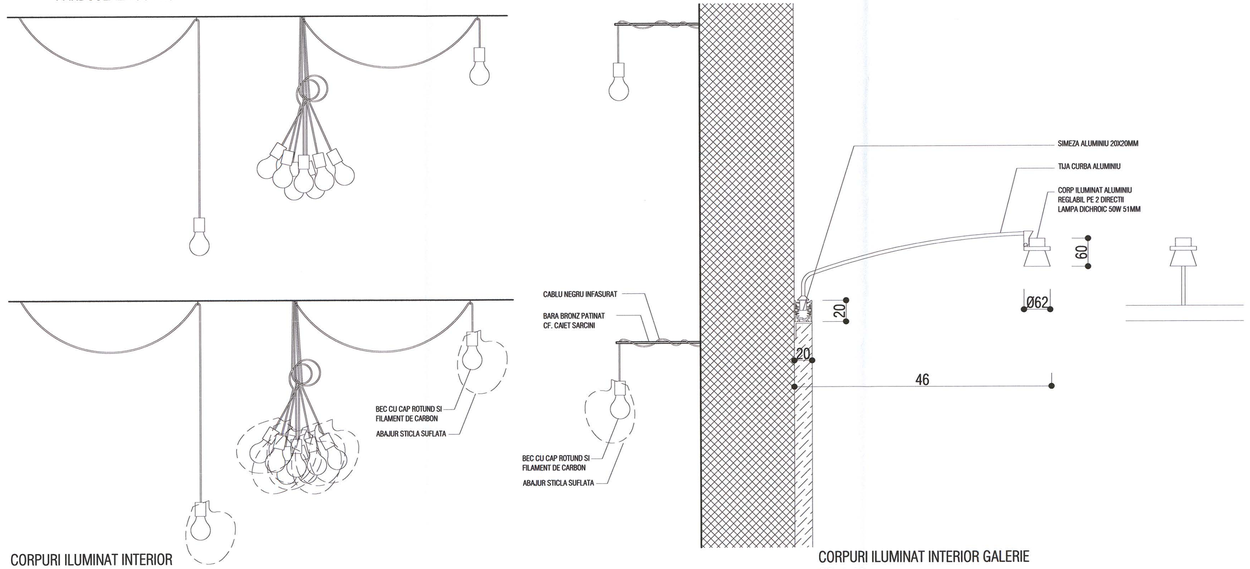

CORPURI ILUMINAT INTERIOR
SC. 1:10

CORPURI ILUMINAT INTERIOR GALERIE
SC. 1:10

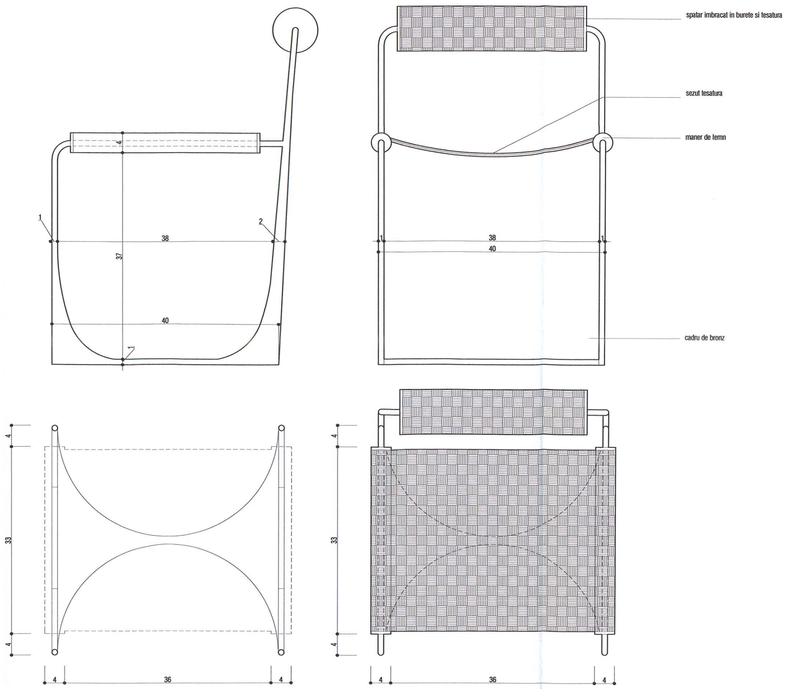

SCAUN 1
SC. 1:5

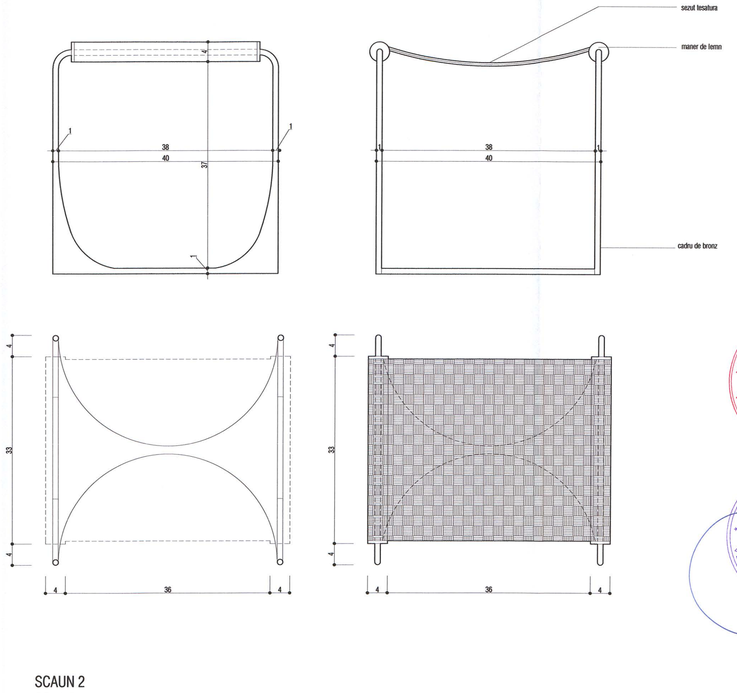

SCAUN 2
SC. 1:5

Schema generala

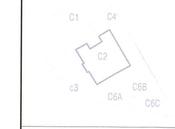

LEGENDA:

BETON ARMAT
ZIDARIE CARAMIDA
PERETE GIPS-CARTON

NOTE:

CATEGORIA DE IMPORTANTA (CF. HG NR. 766/1997): C
CLASA DE IMPORTANTA (CF. N. P100 - 1/2006): III
GRAD DE REZISTENTA LA FOC (CF. N. P-118/1999): II
RISC DE INCENDIU: MIC

Cota ±0.00 = CTA (cota teren amenajat) = 81.20 CNM (cota absoluta raportata la Sistemul de coordonate Stereo Bucuresti si calculata fata de cota de nivel a Marii Negre)
Pentru pante se vor consulta plansele de sistematizare verticala.
Constructorul va verifica toate cotele si dimensiunile. Eventualele neconcordante, erori sau omisiuni vor fi semnalate proiectantului general.
Dimensiunile nu se masoara direct pe desen.

Acest material nu poate fi folosit pentru alte scopuri decat cele pentru care a fost elaborat si nu poate fi reprodus fara acordul scris al autorului. Orice incalcare a acestor prevederi constituie o infractiune si se pedepseste conform legii.

SOCIETATE COMERCIALA
adn birou de arhitectura srl
BUCURESTI - ROMANIA

ORDINUL ARHITECTILOR DIN ROMÂNIA
4594
Andrei SERBESCU
Arhitect cu drept de semnătură

Proiectant general si de arhitectura
adn birou arhitectura
Str. Octavian, nr. 27, sector 3, Bucuresti, ROMANIA
Tel. / Fax : 021 / 3267954, J40 / 3968 / 17.03.2003, R 15293810

Proiectant restaurare
opus/atelier de arhitectură
Calea Vitan II 155 sc.2 ap.42 031296 sector 3 Bucuresti
delenopus@yahoo.com tel 021 3217632
nr. J40/8953/2001 cod fiscal: R 14255886

Proiectant rezistenta corpuri C1, C3, C4', C6
INCONA SRL Bucuresti
J40/670/ 1991 ; R3013714
021 / 2111440

Proiectant instalatii
S.C. D&D EUROCOM S.R.L.
J40/14388/2004, CUI:16742572,
Matei Basarab 108, bl. 74, sc. 1, et. 7, ap. 29,
sector 3, Bucuresti
Tel/Fax: 0314251982, 0314251981
e-mail: electrice@ddeurocom.ro
website: www.ddeurocom.ro

Specialitate

ARHITECTURA

Verificator / Expert	Cerinta	Referat
Danut Maciuca	C	/2011
Clement Moldoveanu	B1, D, E, F	/2011

MOLDOVEANU M. CLEMENT * ARHITECT * VERIFICATOR PROIECTE * 05054

MACIUCA P. DANUT * ARHITECT * VERIFICATOR PROIECTE *

Pr. Nr.	Beneficiar	Universitatea Nationala de Arte Bucuresti
P045/2009	adresa	G-ral Budisteanu, nr. 19, sect 1, Bucuresti

Titlu Proiect

EXTINDERE SI REMODELARE FUNCTIONALA SEDIUL UNIVERSITATII NATIONALE DE ARTE BUCURESTI, str. General Budisteanu 19

Sef proiect	arh. Andrei Serbescu	
Proiectat	arh. Andrei Serbescu	
Proiectat	arh. Adrian Untaru	
Proiectat	arh. Bogdan Bradateanu	

Titlu Planse

CORP C2 DETALII ILUMINAT + MOBILIER

Faza PT+DE	Scara	Data	
REV.1	1:5	04.2013	A.C2.47

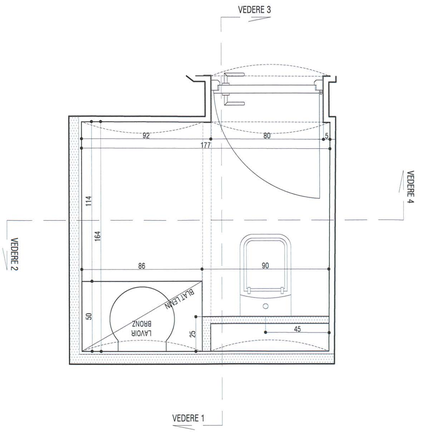

PLAN GRUP SANITAR 1 (DEMISOL CORP C2)

SCARA: 1/20

Pardoseala : S mozaic terazzo = 2.92 mp

Pereti : S faianta alba 5x5cm = 12 mp

S vopsitorie = 8.05 mp

Nota!

In antemasuratoarea de mai sus nu au fost prevazute pierderile; pentru aceasta la suprafetele respective se vor mai adauga 5-10%.

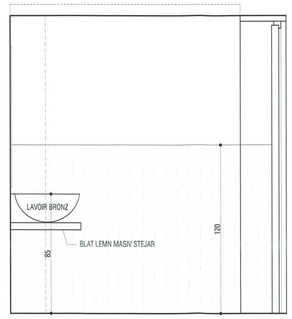

DESFASURARE GRUP SANITAR 1 (DEMISOL) _

VEDERE 1

SCARA: 1/20

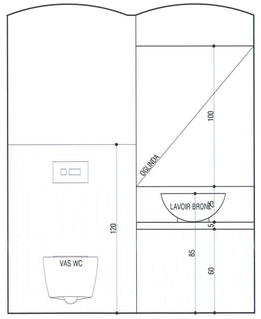

DESFASURARE GRUP SANITAR 1 (DEMISOL) _

VEDERE 2

SCARA: 1/20

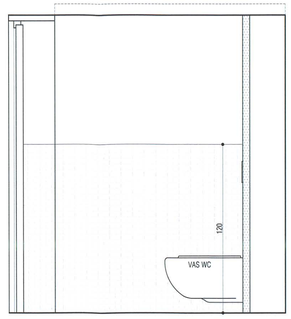

DESFASURARE GRUP SANITAR 1 (DEMISOL) _

VEDERE 3

SCARA: 1/20

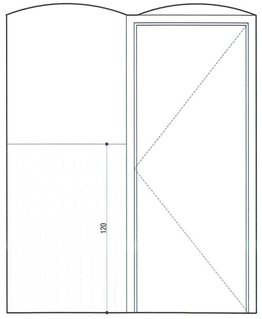

DESFASURARE GRUP SANITAR 1 (DEMISOL) _

VEDERE 4

SCARA: 1/20

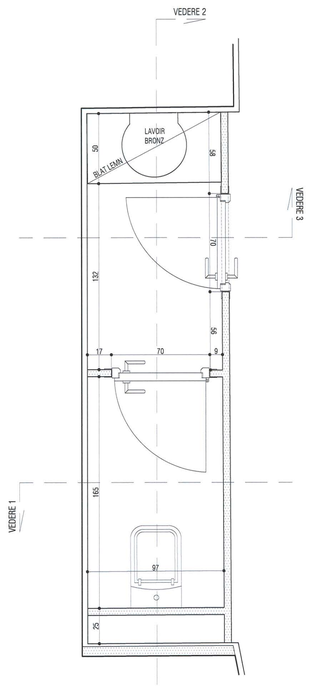

PLAN GRUP SANITAR 2 (DEMISOL CORP C2)

SCARA: 1/20

Pardoseala : S mozaic terazzo = 3.35 mp

Pereti : S faianta alba 5x5cm = 12.43 mp

S vopsitorie = 17.67 mp

Plafon suspendat textil: S panza de in =3.35 mp

L lemn vopsit (2 cm x 5 cm) =10.7 ml

Nota!

In antemasuratoarea de mai sus nu au fost prevazute pierderile; pentru aceasta la suprafetele respective se vor mai adauga 5-10%.

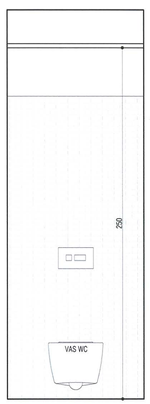

DESFASURARE GRUP SANITAR 2 (DEMISOL) _

VEDERE 1

SCARA: 1/20

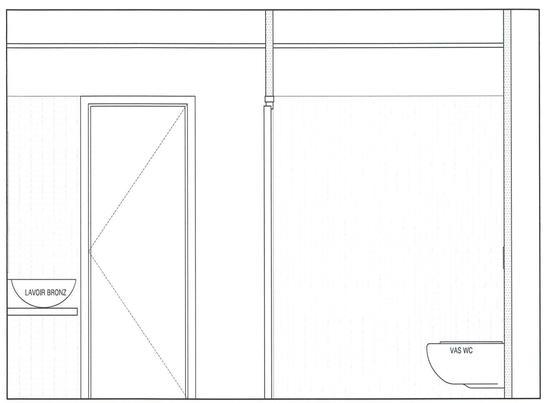

DESFASURARE GRUP SANITAR 2 (DEMISOL) _

VEDERE 2

SCARA: 1/20

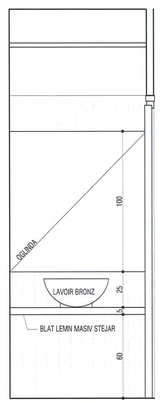

DESFASURARE GRUP SANITAR 2 (DEMISOL) _

VEDERE 3

SCARA: 1/20

Schema generala

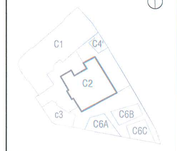

LEGENDA:

BETON ARMAT

ZIDARIE CARAMIDA

PERETE GIPS-CARTON

NOTE:

CATEGORIA DE IMPORTANTA (CF. HG NR. 766/1997): C
CLASA DE IMPORTANTA (CF. N. P100 - 1/2006): III
GRAD DE REZISTENTA LA FOC (CF. N. P-118/1999): II
RISC DE INCENDIU: MIC

Cota ±0.00 = CTA (cota teren amenajat) = 81.20 CNM (cota absoluta raportata la Sistemul de coordonate Stereo Bucuresti si calculata fata de cota de nivel a Marii Negre)
Pentru pante se vor consulta planele de sistematizare verticala.

CONSTRUCTORUL VA VERIFICA TOATE COTELE SI DIMENSIUNILE. EVENTUALELE NECONCORDANTE, ERORI SAU OMISIUNI VOR FI SEMNALATE PROIECTANTULUI GENERAL.
DIMENSIUNILE NU SE MASOARA DIRECT PE DESEN.

SOCIETATE COMERCIALA adn birou de arhitectura srl BUCURESTI ROMANIA

ORDINUL ARHITECTILOR DIN ROMÂNIA
4594
Andrei SERBESCU
Arhitect cu drept de semnătură

MOLDOVEANU M. CLEMENT
ROMÂNIA
NR. 11161
ARHITECT
VERIFICATOR PROIECTE

Proiectant general si de arhitectura

adn birou arhitectura
Str. Octavian, nr. 27, sector 3, Bucuresti, ROMANIA
Tel./Fax : 021 / 3297954, J40 / 3968 / 17.03.2003, R 15239910

Proiectant restaurare

opus/atelier de arhitectură
Calea Vitan B V51 sc 2 ap 42 031296 sector 3 Bucuresti
atelieropus@yahoo.com tel 021 3217532
nr. J40/6683/2001 cod fiscal: R 14235666

Proiectant rezistenta corpuri C1, C3, C4', C6

INCONA SRL Bucuresti
J40/6707/1991 ; RO013714
021 / 2111440

Proiectant instalatii

S.C. D&D EUROCOM S.R.L.
J40/14388/2004, CUI16743073,
Matei Basarab 108, bl. 74, sc. 1, et. 7, ap. 39, sector 3, Bucuresti
Tel/Fax: 031/4251582, 031/4251581
e-mail: electrice@ddeurocom.ro
website: www.ddeurocom.ro

Specialitate

ARHITECTURA

Verificator / Expert	Cerinta	Referat
Danut Maciuca	C	/2016
Clement Moldoveanu	B1, D, E, F	/2016

Pr. Nr. P045/2009 — Beneficiar: Universitatea Nationala de Arte Bucuresti; adresa: G-ral Budisteanu, nr. 19, sect 1, Bucuresti

Titlu Proiect

EXTINDERE SI REMODELARE FUNCTIONALA SEDIUL UNIVERSITATII NATIONALE DE ARTE BUCURESTI, str. General Budisteanu 19

Sef proiect	arh. Andrei Serbescu	
Proiectat	arh. Andrei Serbescu	
Proiectat	arh. Adrian Untaru	
Proiectat	arh. Bogdan Bradateanu	

MACIUCĂ P. DANUT
ROMÂNIA
NR.0506
VERIFICATOR PROIECTE
16 DEC. 2016

Titlu Planse

CORP C2 DETALII DESFASURARI INTERIOARE

Faza PT+DE	Scara	Data	
REV.2	1:20	12.2016	A.C2.50

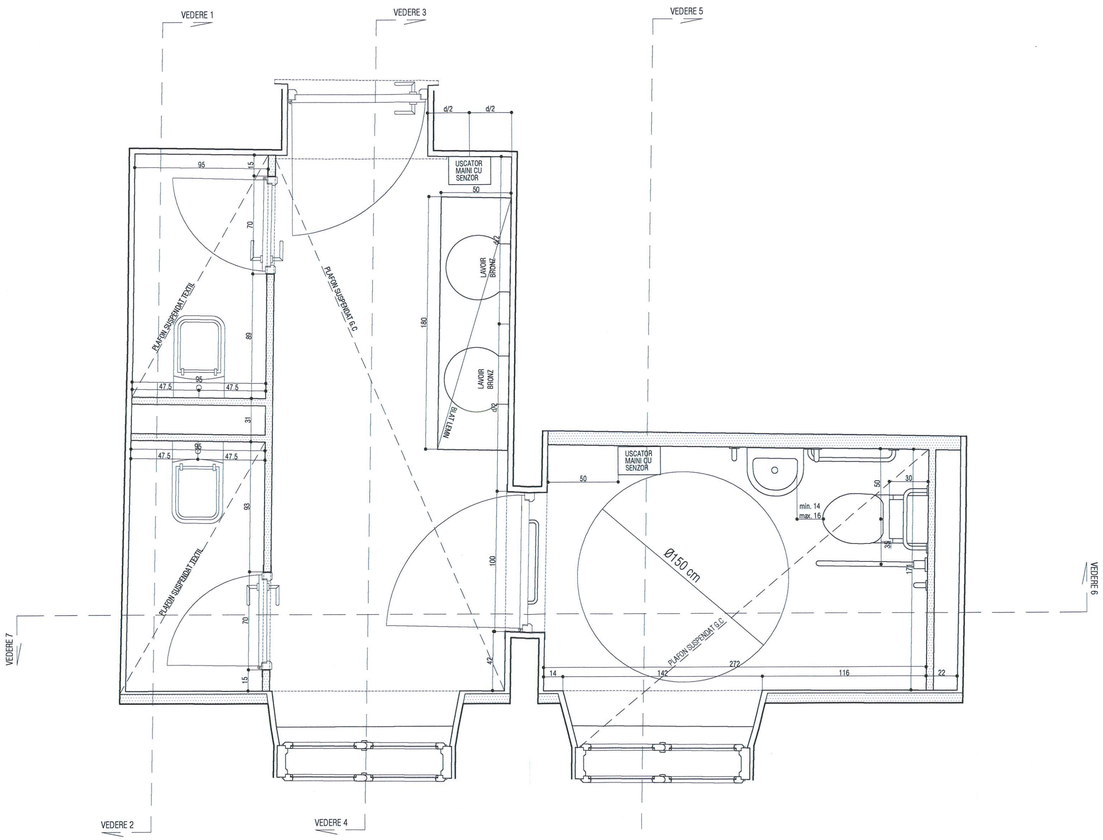

PLAN GRUP SANITAR 3 (PARTER CORP C2)

SCARA: 1/20

Pardoseala: S mozaic venetian lustruit cu spartura (10-25mm) de marmura alba si neagra in matrice epoxidica gri-bej (RAL 7032-7034) = 16.00 mp

Pereti :
S placaj din mozaic sticla alba mata 5x5cm = 30.00 mp
S finisaj vopsitorie = 90.5 mp
Glet ipsos +amorsa (vopsea texturata din rasini acrilice in dispersie apoasa, nisip si marmura) + finisaj multimineral pe baza de var stins si praf marmura + protector pt. finisaje pe baza de var impotriva apei si murdariei, incolor, rezistent la UV

Compartimentari usoare: S= 13.00 mp
Placare dubla cu panouri incleiate din lemn masiv esenta brad, calitatea I 2x27mm (finisaj acrilic, transparent, mat) pe structura metalica din teava otel 50x50x5cm_prinderi ascunse

Plafon suspendat textil: S = 3.50 mp
Cadru din sipci din lemn esenta rasinoase 50x5mm (finisaj: lac acrilic transparent, mat) + placaj suport panza + panza de in impermeabilizata

Plafon suspendat : S = 16.00mp

Protectie la foc EI 30': Inchidere g.c. rezistent la foc si umezeala 2x12.5mm + schelet de sustinere metalic profile CD 60x27mm
Plafon suspendat - gipscarton rezistent la umezeala, in camp continuu 1x1.25cm + schelet de sustinere metalic profile CD 60x27mm
Glet ipsos+amorsa (vopsea texturata din rasini acrilice in dispersie apoasa, nisip si marmura) + finisaj multimineral pe baza de var stins si praf marmura + protector pt. finisaje pe baza de var impotriva apei si murdariei, incolor, rezistent la UV

Blat lavoare: S = 1.00mp
Panouri din lemn masiv esenta brad, calitatea I 40mm (finisaj acrilic, transparent, mat) pe structura metalica din teava otel 50x50x5cm_prinderi ascunse

Oglinzi: S = 1.5mp

Nota!
In antemasuratoarea de mai sus nu au fost prevazute pierderile; pentru aceasta la suprafetele respective se vor mai adauga 5-10%.

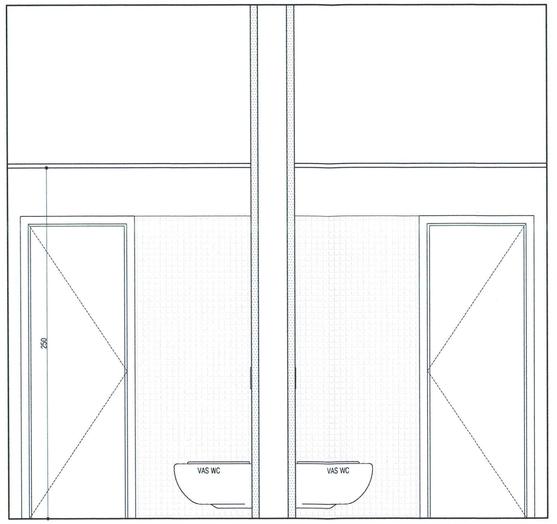

DESFASURARE GRUP SANITAR 3 (PARTER) _
VEDERE 1
SCARA: 1/20

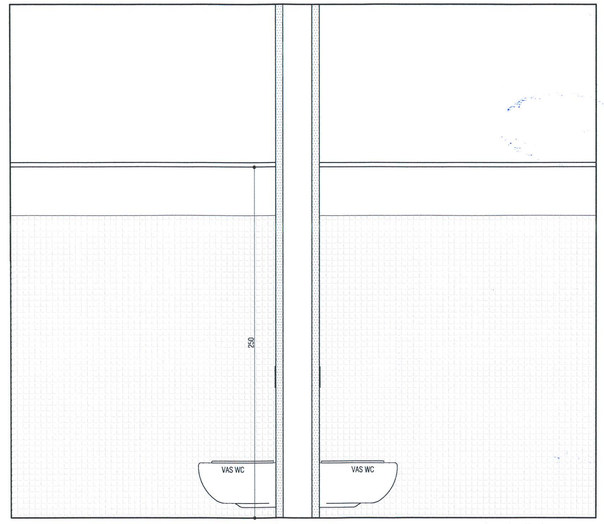

DESFASURARE GRUP SANITAR 3 (PARTER) _
VEDERE 2
SCARA: 1/20

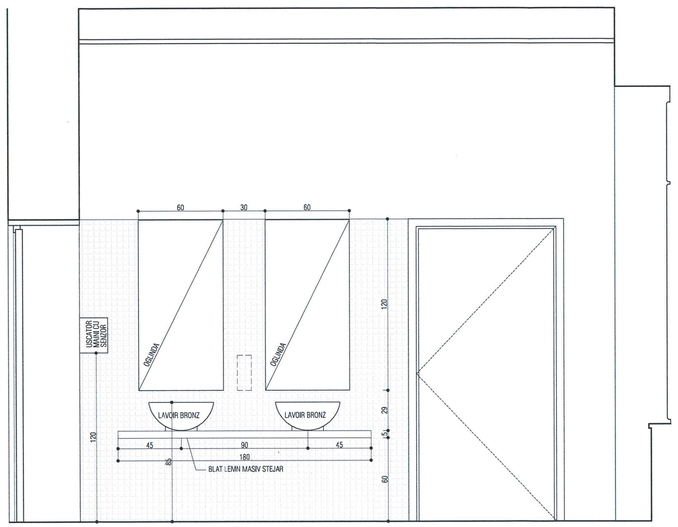

DESFASURARE GRUP SANITAR 3 (PARTER) _
VEDERE 3
SCARA: 1/20

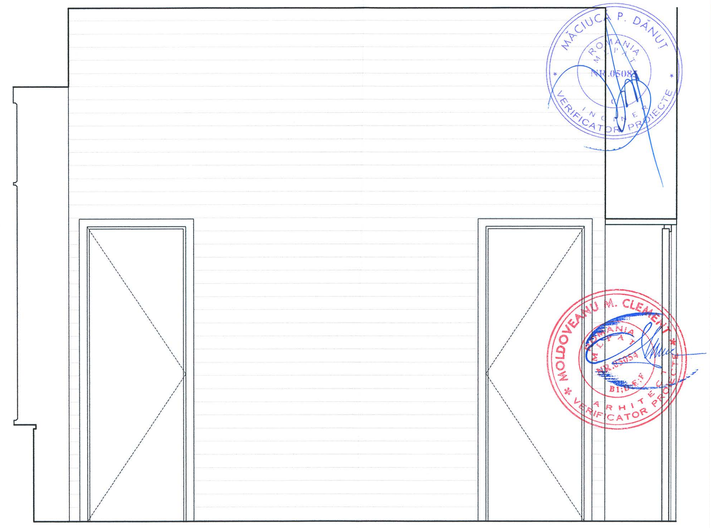

DESFASURARE GRUP SANITAR 3 (PARTER) _
VEDERE 4
SCARA: 1/20

Schema generala

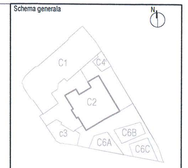

LEGENDA:

BETON ARMAT
ZIDARIE CARAMIDA
PERETE GIPS-CARTON

NOTE:
CATEGORIA DE IMPORTANTA (CF. HG NR. 766/1997): C
CLASA DE IMPORTANTA (CF. N. P100 - 1/2006): III
GRAD DE REZISTENTA LA FOC (CF. N. P-118/1999): II
RISC DE INCENDIU: MIC

Cota ±0.00 = CTA (cota teren amenajat) = 81.20 CNM (cota absoluta raportata la Sistemul de coordonate Stereo Bucuresti si calculata fata de cota de nivel a Marii Negre)
Pentru pante se vor consulta planele de sistematizare verticala.

CONSTRUCTORUL VA VERIFICA TOATE COTELE SI DIMENSIUNILE. EVENTUALELE NECONCORDANTE, ERORI SAU OMISIUNI VOR FI SEMNALATE PROIECTANTULUI GENERAL.
DIMENSIUNILE NU SE MASOARA DIRECT PE DESEN.

SOCIETATE COMERCIALA
adn birou de arhitectura srl
BUCURESTI - ROMANIA

ORDINUL ARHITECTILOR DIN ROMÂNIA
4594
Andrei SERBESCU
Arhitect cu drept de semnătură

Proiectant general si de arhitectura
adn birou arhitectura
Str. Octavian, nr. 27, sector 3, Bucuresti, ROMANIA
Tel./Fax 021 / 3261564, 140 / 3969 / 1733 2933, R 15295912

Proiectant restaurare
opus/atelier de arhitectură
Casa Vitan II V51 sc.2 ap.42 021266 sector 3 Bucuresti
atelieropus@yahoo.com tel 021 3017582
nr. J40/6663/2001 cod fiscal: R14205666

Proiectant rezistenta corpuri C1, C3, C4', C6
INCONA SRL Bucuresti
J40/6720/1991 ; RO13714
021 / 2111440

Proiectant instalatii
S.C. D&D EUROCOM S.R.L.
J40/14366/2004, CUI15142075,
Matei Basarab 108, bl. 74, sc. 1, et. 7, ap. 29, sector 3, Bucuresti
Tel/Fax: 021/4251962, 021/4251981
e-mail: electric@ddeurocom.ro
website: www.ddeurocom.ro

Specialitate

ARHITECTURA

Verificator / Expert	Cerinta	Referat
Danut Maciuca	C	/2016
Clement Moldoveanu	B1, D, E, F	/2016

Pr. Nr. P046/2009 — Beneficiar: Universitatea Nationala de Arte Bucuresti — adresa: G-ral Budisteanu, nr. 19, sect 1, Bucuresti

Titlu Proiect
EXTINDERE SI REMODELARE FUNCTIONALA SEDIUL UNIVERSITATII NATIONALE DE ARTE BUCURESTI, str. General Budisteanu 19

Sef proiect	arh. Andrei Serbescu	
Proiectat	arh. Andrei Serbescu	
Proiectat	arh. Adrian Untaru	
Proiectat	arh. Bogdan Bradateanu	

Titlu Plansa
CORP C2 DETALII DESFASURARI INTERIOARE

Faza PT+DE	Scara	Data	
REV.2	1:20	12.2016	A.C2.51

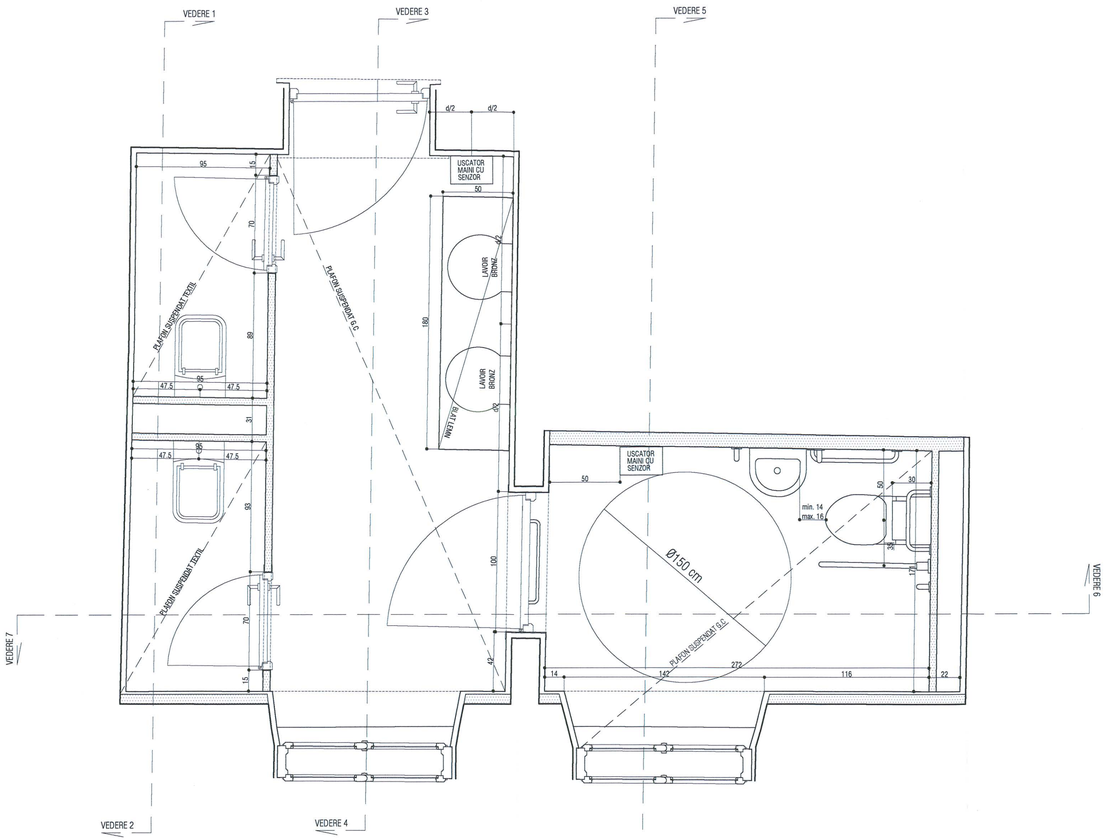

PLAN GRUP SANITAR 3 (PARTER CORP C2)
SCARA: 1/20

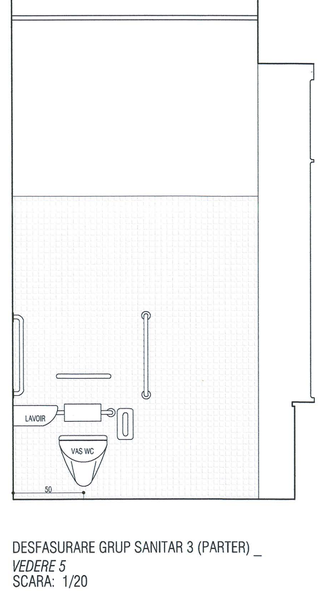

DESFASURARE GRUP SANITAR 3 (PARTER) _
VEDERE 5
SCARA: 1/20

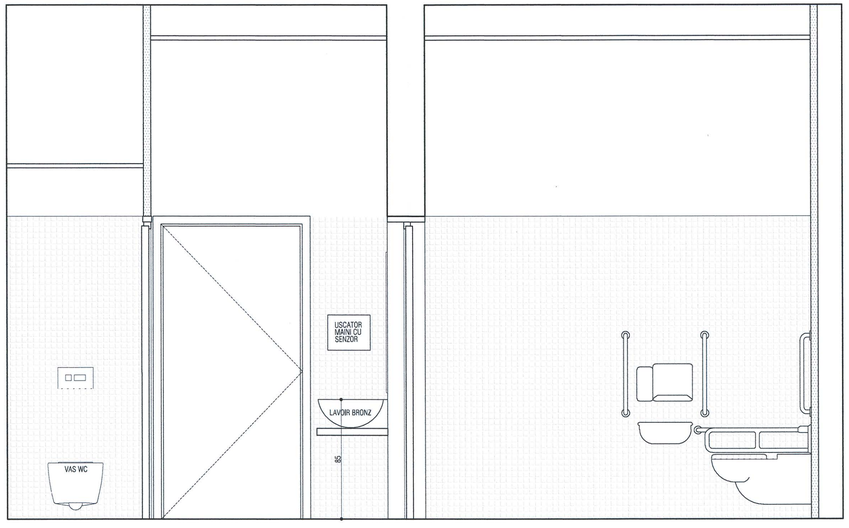

DESFASURARE GRUP SANITAR 3 (PARTER) _
VEDERE 6
SCARA: 1/20



DESFASURARE GRUP SANITAR 3 (PARTER) _
VEDERE 7
SCARA: 1/20

Schema generala



LEGENDA:

BETON ARMAT
ZIDARIE CARAMIDA
PERETE GIPS-CARTON

NOTE:
CATEGORIA DE IMPORTANTA (CF. HG NR. 766/1997): C
CLASA DE IMPORTANTA (CF. N. P100 - 1/2006): III
GRAD DE REZISTENTA LA FOC (CF. N. P-118/1999): II
RISC DE INCENDIU: MIC

Cota ±0.00 = CTA (cota teren amenajat) = 81.20 CNM (cota absoluta raportata la Sistemul de coordonate Stereo Bucuresti si calculata fata de cota de nivel a Marii Negre)
Pentru pante se vor consulta planele de sistematizare verticala.

CONSTRUCTORUL VA VERIFICA TOATE COTELE SI DIMENSIUNILE. EVENTUALELE NECONCORDANTE, ERORI SAU OMISIUNI VOR FI SEMNALATE PROIECTANTULUI GENERAL.
DIMENSIUNILE NU SE MASOARA DIRECT PE DESEN.

SOCIETATE COMERCIALA adn birou de arhitectura srl BUCURESTI - ROMANIA

ORDINUL ARHITECTILOR DIN ROMÂNIA
4594
Andrei ȘERBESCU
Arhitect cu drept de semnătură

Proiectant general si de arhitectura
adn birou arhitectura
Str. Octavian, nr. 27, sector 3, Bucuresti, ROMANIA
Tel./Fax : 021 / 3267954, J40/3959 / 17.03.2003, R 15350910

Proiectant restaurare
opus/atelier de arhitectură
Calea Vitan II V51 sc.2 ap.42 CP.0296 sector 3 Bucuresti
atelieropus@yahoo.com tel: 021.321.7020
m: J40/4966/2001 cod fiscal: R14235668

Proiectant rezistenta corpuri C1, C3, C4', C6
INCONA SRL Bucuresti
J40/6707/1991 ; RO13214
021 / 2011442

Proiectant instalatii
S.C. D&D EUROCOM S.R.L.
J40/4389/2004, CUI16742072,
Mihai Bravazu 103b, bl. 74, sc. 1, et. 7, ap. 26,
sector 3, Bucuresti
Tel/Fax: 031/421.01.82; 031/421.01.81;
e-mail: electrice@ddeurocom.ro
website: www.ddeurocom.ro

Specialitate
ARHITECTURA

Verificator / Expert	Cerinta	Referat
Danut Maciuca	C	/2016
Clement Moldoveanu	B1, D, E, F	/2016

Pr. Nr.	Beneficiar	Universitatea Nationala de Arte Bucuresti
P046/2009	adresa	G-ral Budisteanu, nr. 19, sect 1, Bucuresti

Titlu Proiect
EXTINDERE SI REMODELARE FUNCTIONALA SEDIUL UNIVERSITATII NATIONALE DE ARTE BUCURESTI, str. General Budisteanu 19

Sef proiect	arh. Andrei Serbescu	
Proiectat	arh. Andrei Serbescu	
Proiectat	arh. Adrian Untaru	
Proiectat	arh. Bogdan Bradateanu	

Titlu Plansa
CORP C2 DETALII DESFASURARI INTERIOARE

Faza PT+DE	Scara	Data	
REV.2	1:20	12.2016	A.C2.52

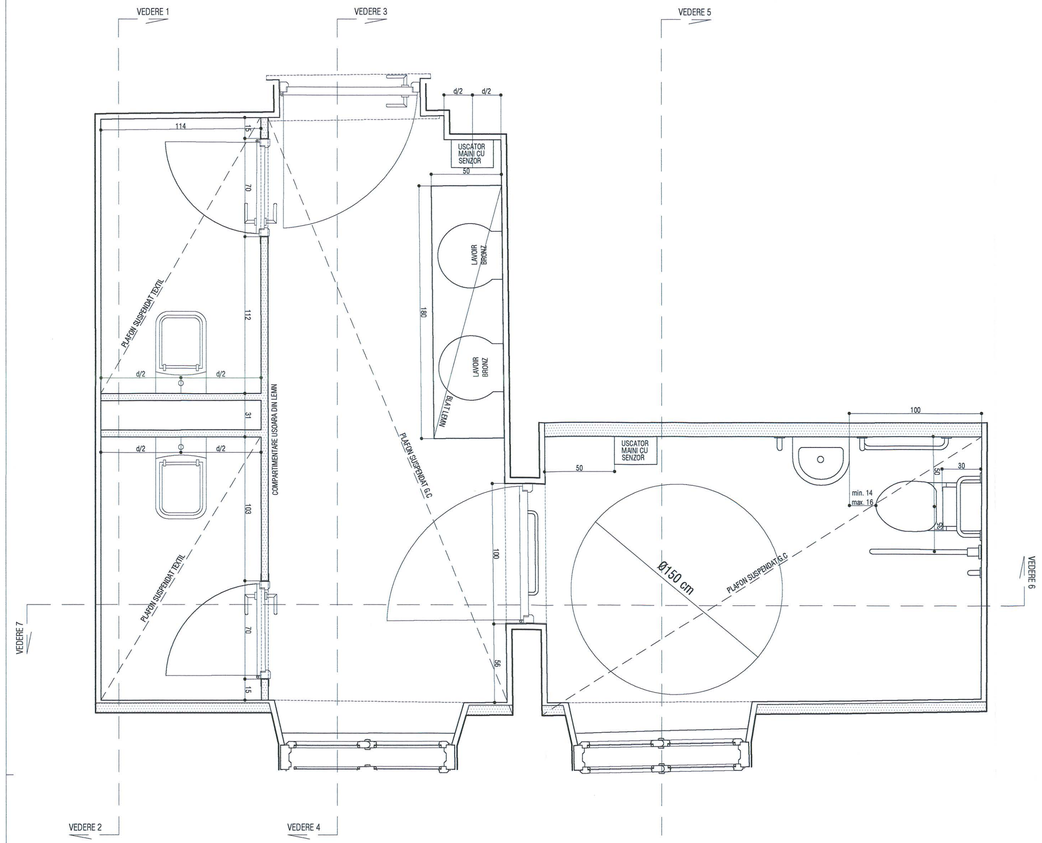

PLAN GRUP SANITAR 4 (ETAJ CORP C2)

SCARA: 1/20

Pardoseala: S mozaic venetian lustruit cu spartura (10-25mm) de marmura alba si neagra in matrice epoxidica gri-bej (RAL 7032-7034) = 18.30 mp

Pereti :
S placaj din mozaic sticla alba mata 5x5cm = 32.60 mp
S finisaj vopsitorie = 106.80 mp
Glet ipsos +amorsa (vopsea texturata din rasini acrilice in dispersie apoasa, nisip si marmura) + finisaj multimineral pe baza de var hidratat, ciment si praf marmura + protector pt. finisaje pe baza de var impotriva apei si murdariei, incolor, rezistent la UV

Compartimentari usoare: S= 12.60 mp
Placare dubla cu panouri incleiate din lemn masiv esenta brad, calitatea I 2x27mm (finisaj acrilic, transparent, mat) pe structura metalica din teava otel 50x50x5cm_prinderi ascunse

Plafon suspendat textil: S = 4.40 mp
Cadru din sipci din lemn esenta rasinoase 50x5mm (finisaj: lac acrilic transparent, mat) + placaj suport panza + panza de in impermeabilizata

Plafon suspendat : S = 18.30 mp

Protectie la foc EI 30': Inchidere g.c. rezistent la foc si umezeala 2x12.5mm + schelet de sustinere metalic profile CD 60x27mm
Plafon suspendat - gipscarton rezistent la umezeala, in camp continuu 1x1.25cm + schelet de sustinere metalic profile CD 60x27mm
Glet ipsos+amorsa (vopsea texturata din rasini acrilice in dispersie apoasa, nisip si marmura) + finisaj multimineral pe baza de var hidratat, ciment si praf marmura + protector pt. finisaje pe baza de var impotriva apei si murdariei, incolor, rezistent la UV

Blat lavoare: S = 1.00mp
Panouri din lemn masiv esenta brad, calitatea I 40mm (finisaj acrilic, transparent, mat) pe structura metalica din teava otel 50x50x5cm_prinderi ascunse

Oglinzi: S = 1.5mp

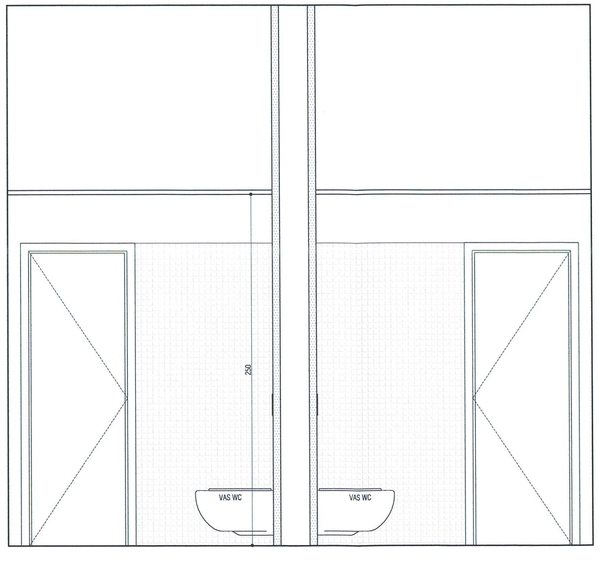

DESFASURARE GRUP SANITAR 4 (ETAJ) _
VEDERE 1
SCARA: 1/20

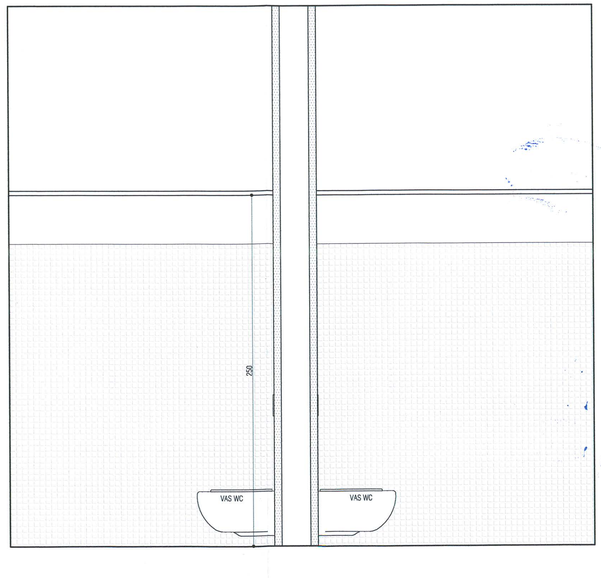

DESFASURARE GRUP SANITAR 4 (ETAJ) _
VEDERE 2
SCARA: 1/20

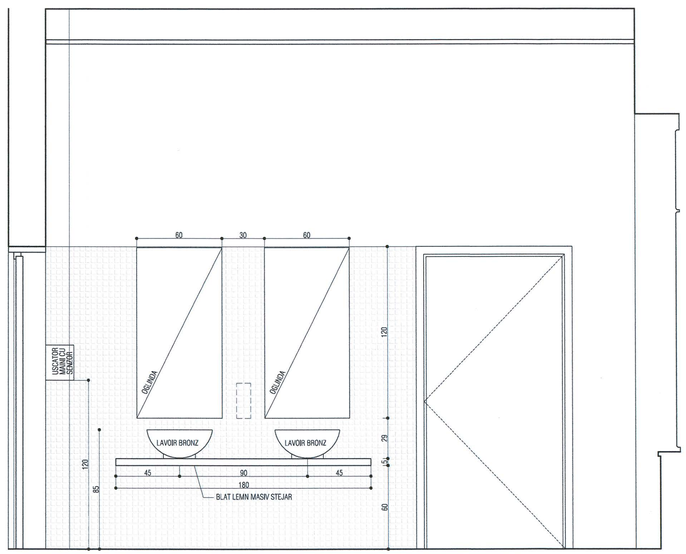

DESFASURARE GRUP SANITAR 4 (ETAJ) _
VEDERE 3
SCARA: 1/20

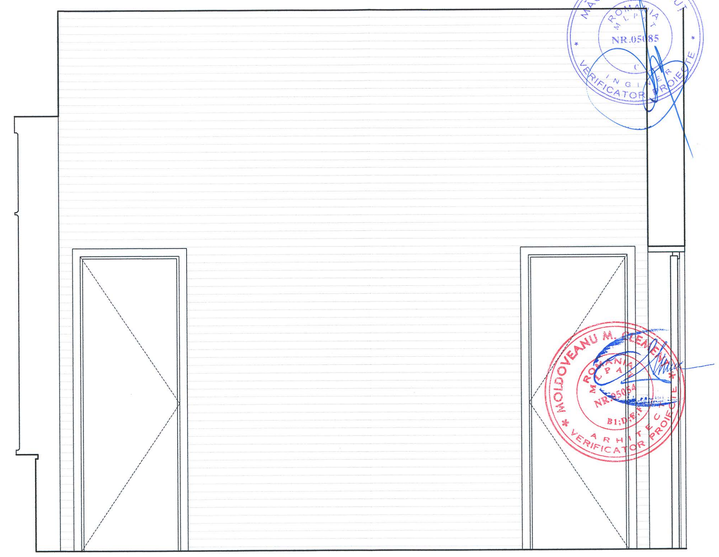

DESFASURARE GRUP SANITAR 4 (ETAJ) _
VEDERE 4
SCARA: 1/20

Schema generala



LEGENDA:

BETON ARMAT
ZIDARIE CARAMIDA
PERETE GIPS-CARTON

NOTE:
CATEGORIA DE IMPORTANTA (CF. HG NR. 766/1997): C
CLASA DE IMPORTANTA (CF. N. P100 - 1/2006): III
GRAD DE REZISTENTA LA FOC (CF. N. P-118/1999): II
RISC DE INCENDIU: MIC

Cota ±0.00 = CTA (cota teren amenajat) = 81.20 CNM (cota absoluta raportata la Sistemul de coordonate Stereo Bucuresti si calculata fata de cota de nivel a Marii Negre)
Pentru pante se vor consulta planselle de sistematizare verticala.

CONSTRUCTORUL VA VERIFICA TOATE COTELE SI DIMENSIUNILE. EVENTUALELE NECONCORDANTE, ERORI SAU OMISIUNI VOR FI SEMNALATE PROIECTANTULUI GENERAL.
DIMENSIUNILE NU SE MASOARA DIRECT PE DESEN.

SOCIETATE COMERCIALA
birou de arhitectura srl
BUCURESTI - ROMANIA

ORDINUL ARHITECTILOR DIN ROMÂNIA
4594
Andrei ȘERBESCU
Arhitect cu drept de semnătură

Proiectant general si de arhitectura

birou arhitectura
Str. Octavian, nr. 27, sector 3, Bucuresti, ROMANIA
Tel./ Fax : 021 / 3267954, J40/3958 / 17.03.2003, R 15295810

Proiectant restaurare

opus/atelier de arhitectură
Calea Vitan 6 V51 sc.2 ap.42 031296 sector 3 Bucuresti
ateliersopus@yahoo.com tel 021 3271552
nr. J40/9600/2003 cod fiscal: R14205858

Proiectant rezistenta corpuri C1, C3, C4', C5

INCONA SRL Bucuresti
J40/6707/1991 ; RO013714
021 / 2111442

Proiectant instalatii

S.C. D&D EUROCOM S.R.L.
J40/439884/2004, CUI/16745973,
Matei Basarab 108, bl. 74, sc. 1, et. 2, ap. 29, sector 3, Bucuresti
Tel/Fax: 031/425/1992, 031/425/1991
e-mail: electrice@ddeurocom.ro
website: www.ddeurocom.ro

Specialitate

ARHITECTURA

Verificator / Expert		Cerinta	Referat
Danut Maciuca		C	/2016
Clement Moldoveanu		B1, D, E, F	/2016
Pr. Nr. P046/2009	Beneficiar	Universitatea Nationala de Arte Bucuresti
	adresa	G-ral Budisteanu, nr. 19, sect.1, Bucuresti

Titlu Proiect
EXTINDERE SI REMODELARE FUNCTIONALA SEDIUL UNIVERSITATII NATIONALE DE ARTE BUCURESTI, str. General Budisteanu 19

Sef proiect	arh. Andrei Serbescu	
Proiectat	arh. Andrei Serbescu	
Proiectat	arh. Adrian Untaru	
Proiectat	arh. Bogdan Bradateanu	

Titlu Planse
CORP C2 DETALII DESFASURARI INTERIOARE

Faza PT+DE	Scara	Data	
REV.2	1:20	12.2016	A.C2.53

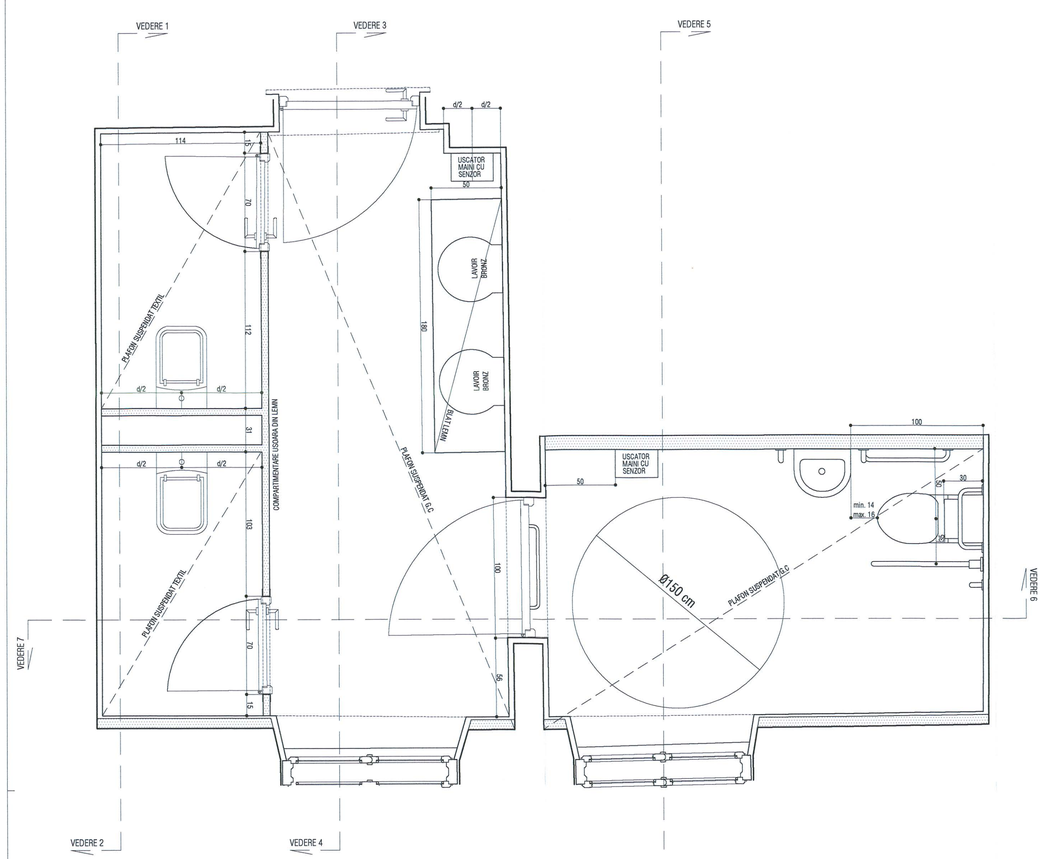

PLAN GRUP SANITAR 4 (ETAJ CORP C2)
SCARA: 1/20

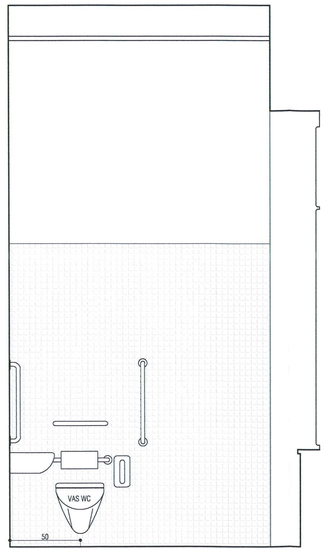

DESFASURARE GRUP SANITAR 4 (ETAJ) _
VEDERE 5
SCARA: 1/20

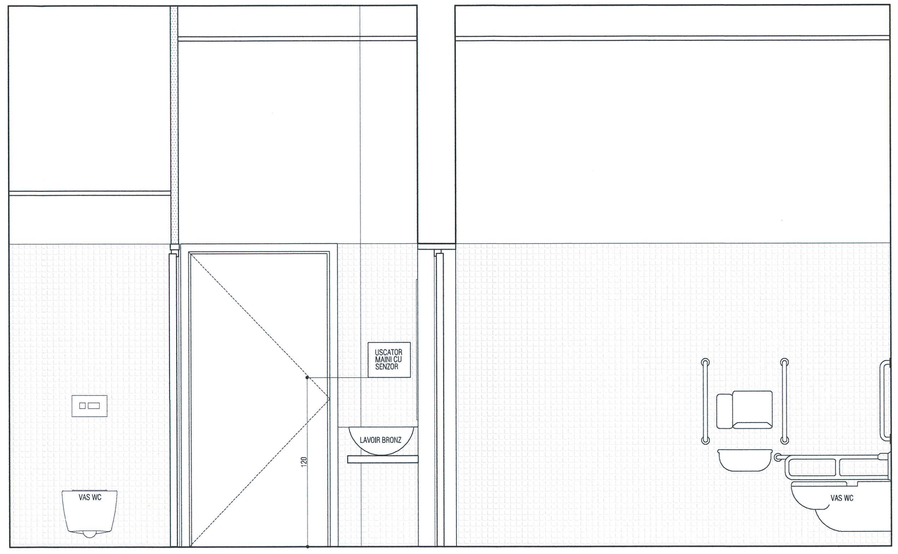

DESFASURARE GRUP SANITAR 4 (ETAJ) _
VEDERE 6
SCARA: 1/20



DESFASURARE GRUP SANITAR 4 (ETAJ) _
VEDERE 7
SCARA: 1/20

Schema generala

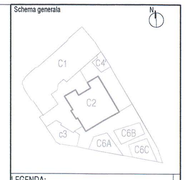

LEGENDA:

BETON ARMAT
ZIDARIE CARAMIDA
PERETE GIPS-CARTON

NOTE:
CATEGORIA DE IMPORTANTA (CF. HG NR. 766/1997): C
CLASA DE IMPORTANTA (CF. N. P100 - 1/2006): III
GRAD DE REZISTENTA LA FOC (CF. N. P-118/1999): II
RISC DE INCENDIU: MIC

Cota ±0.00 = CTA (cota teren amenajat) = 81.20 CNM (cota absoluta raportata la Sistemul de coordonate Stereo Bucuresti si calculata fata de cota de nivel a Marii Negre)
Pentru parte se vor consulta planselle de sistematizare verticala.

CONSTRUCTORUL VA VERIFICA TOATE COTELE SI DIMENSIUNILE. EVENTUALELE NECONCORDANTE, ERORI SAU OMISIUNI VOR FI SEMNALATE PROIECTANTULUI GENERAL.
DIMENSIUNILE NU SE MASOARA DIRECT PE DESEN.

SOCIETATE COMERCIALA adn birou de arhitectura srl BUCURESTI - ROMANIA

ORDINUL ARHITECTILOR DIN ROMÂNIA
4594
Andrei ŞERBESCU
Arhitect cu drept de semnătură

Proiectant general si de arhitectura
adn birou arhitectura
Str. Octavian, nr. 27, sector3, Bucuresti, ROMANIA
Tel./Fax.: 021 / 3267954, J40/3998 / 17.03.2003, R 15269910

Proiectant restaurare
opus/atelier de arhitectură
Calea Vitan 8 V51 sc 2 ap 42 031296 sector 3 Bucuresti
atelieropus@yahoo.com tel 021 3217632
nr. J40/6693/2001 cod fiscal R14255686

Proiectant rezistenta corpuri C1, C3, C4', C6
INCONA SRL Bucuresti
J40/6707/1991 ; R3013714
021 / 2111440

Proiectant instalatii
S.C. D&D EUROCOM S.R.L.
J40/14368/2004, CUI:16742073,
Matei Basarab 105, bl. 74, sc. 1, et. 7, ap. 29,
sector 3, Bucuresti
Tel/Fax: 031/4251982, 031/4251981
e-mail: electrice@ddeurocom.ro
website: www.ddeurocom.ro

Specialitate
ARHITECTURA

Verificator / Expert	Cerinta	Referat
Danut Maciuca	C	/2016
Clement Moldoveanu	B1, D, E, F	/2016

Pr. Nr.	Beneficiar	Universitatea Nationala de Arte Bucuresti
P046/2009	adresa	G-ral Budisteanu, nr. 19, sect 1, Bucuresti

Titlu Proiect
EXTINDERE SI REMODELARE FUNCTIONALA SEDIUL UNIVERSITATII NATIONALE DE ARTE BUCURESTI, str. General Budisteanu 19

Sef proiect	arh. Andrei Serbescu
Proiectat	arh. Andrei Serbescu
Proiectat	arh. Adrian Untaru
Proiectat	arh. Bogdan Bradateanu

Titlu Plansa
CORP C2 DETALII DESFASURARI INTERIOARE

Faza PT+DE	Scara	Data	
REV.2	1:20	12.2016	A.C2.54

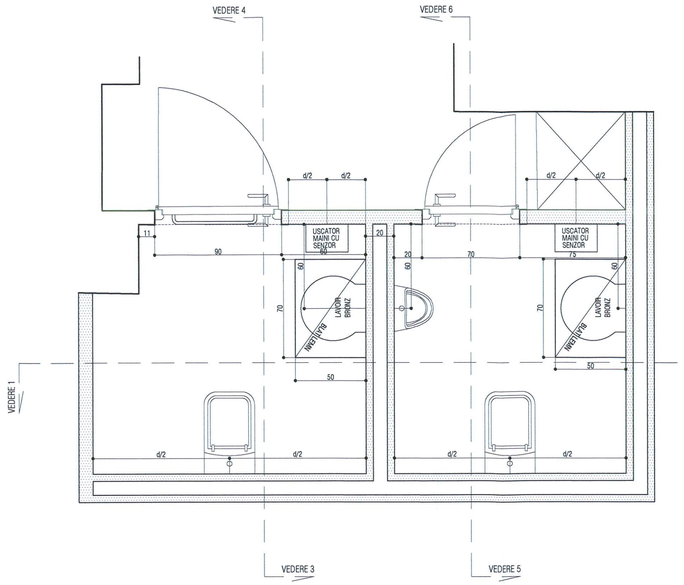

DESFASURARE GRUP SANITAR 5 (MANSARDA)
_VEDERE 1
SCARA: 1/20

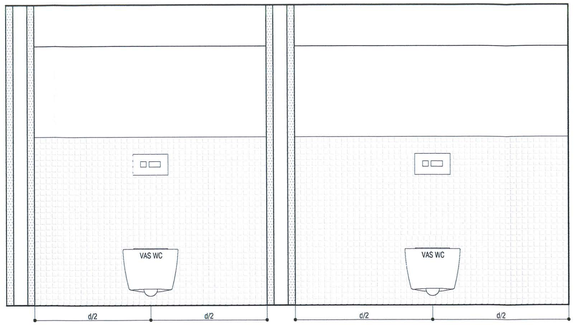

DESFASURARE GRUP SANITAR 5 (MANSARDA)
_VEDERE 2
SCARA: 1/20

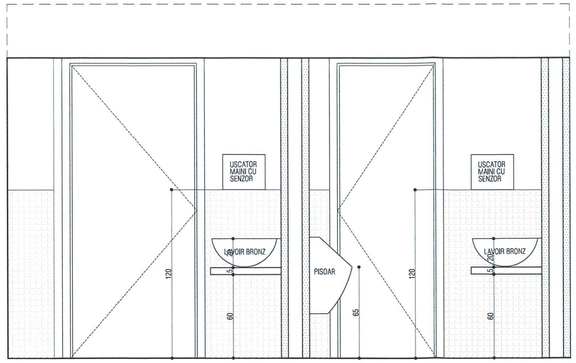

PLAN GRUP SANITAR 5 (MANSARDA CORP C2)
SCARA: 1/20

Pardoseala: S mozaic venetian lustruit cu spartura (10-25mm) de marmura alba si neagra in matrice epoxidica gri-bej (RAL 7032-7034) = 6.40 mp

Pereti :
S placaj din mozaic sticla alba mata 5x5cm = 15.50 mp
S finisaj vopsitorie = 28.25 mp
Glet ipsos +vopsitorie lavabila, culoare alba

Plafon : S = 6.40 mp
Sarpanta existenta
Zugraveala cu var diluat - alb.

Blat lavoare: S = 1.00 mp
Panouri din lemn masiv esenta brad, calitatea I 40mm (finisaj acrilic, transparent, mat) pe structura metalica din teava otel 50x50x5cm_prinderi ascunse

Oglinzi: S = 1.5 mp

Nota!
In antemasuratoarea de mai sus nu au fost prevazute pierderile; pentru aceasta la suprafetele respective se vor mai adauga 5-10%.

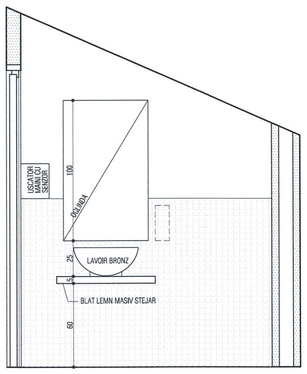

DESFASURARE GRUP SANITAR 5 (MANSARDA)
_VEDERE 3
SCARA: 1/20

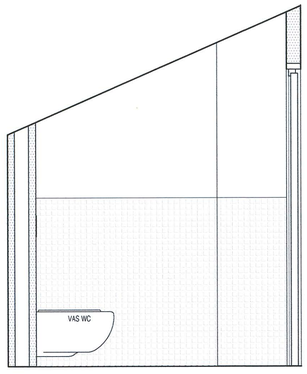

DESFASURARE GRUP SANITAR 5 (MANSARDA)
_VEDERE 4
SCARA: 1/20

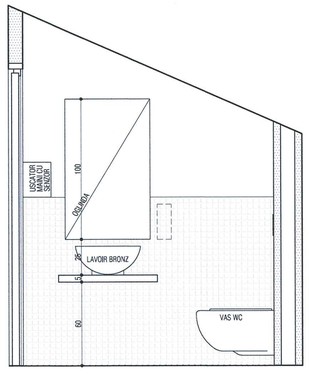

DESFASURARE GRUP SANITAR 5 (MANSARDA)
_VEDERE 5
SCARA: 1/20

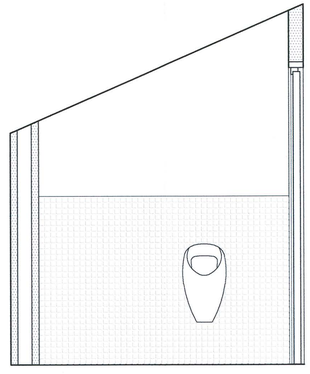

DESFASURARE GRUP SANITAR 5 (MANSARDA)
_VEDERE 6
SCARA: 1/20

Schema generala

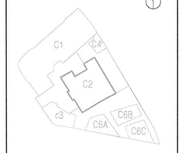

LEGENDA:

BETON ARMAT
ZIDARIE CARAMIDA
PERETE GIPS-CARTON

NOTE:
CATEGORIA DE IMPORTANTA (CF. HG NR. 766/1997): C
CLASA DE IMPORTANTA (CF. N. P100 - 1/2006): III
GRAD DE REZISTENTA LA FOC (CF. N. P-118/1999): II
RISC DE INCENDIU: MIC

Cota ±0.00 = CTA (cota teren amenajat) = 81.20 CNM (cota absoluta raportata la Sistemul de coordonate Stereo Bucuresti si calculata fata de cota de nivel a Marii Negre)
Pentru pante se vor consulta planele de sistematizare verticala.

CONSTRUCTORUL VA VERIFICA TOATE COTELE SI DIMENSIUNILE. EVENTUALELE NECONCORDANTE, ERORI SAU OMISIUNI VOR FI SEMNALATE PROIECTANTULUI GENERAL.
DIMENSIUNILE NU SE MASOARA DIRECT PE DESEN.

SOCIETATE COMERCIALA
adn birou de arhitectura srl
BUCURESTI - ROMANIA

ORDINUL ARHITECTILOR DIN ROMÂNIA
49564
Andrei SERBESCU
Arhitectura drept de semnătură

Proiectant general si de arhitectura
adn birou arhitectura
Str.Octavian, nr.27, sector3, Bucuresti,ROMANIA
Tel./Fax : 021 / 3307854, J40/3999 / 17.03.2003, R 15350810

Proiectant restaurare
opus/atelier de arhitectură
Calea Vitan 8 V51 sc.2 ap.42 C91296 sector 3 Bucuresti
arsenaopus@yahoo.com tel: 021 3211928
nr. J40/9950/2001 cod fiscal: R14235688

Proiectant rezistenta corpuri C1, C3, C4', C6
INCONA SRL Bucuresti
J40/6721/1991 ; RO13214
021 / 2111440

Proiectant instalatii
S.C. D&D EUROCOM S.R.L.
J40/1436/2004, CUI RO16437274
Mihai Bravu nr.128, bl. 71, et. 7, ap. 29,
sector 3, Bucuresti
Tel/Fax: 031/4251882, 031/4251881
e-mail: electrice@ddeurocom.ro
website: www.ddeurocom.ro

Specialitate
ARHITECTURA

Verificator / Expert	Cerinta	Referat
Danut Maciuca	C	/2016
Clement Moldoveanu	B1, D, E, F	/2016

Pr. Nr. P046/2009 — Beneficiar: Universitatea Nationala de Arte Bucuresti — adresa: G-ral Budisteanu, nr. 19, sect 1, Bucuresti

Titlu Proiect
EXTINDERE SI REMODELARE FUNCTIONALA SEDIUL UNIVERSITATII NATIONALE DE ARTE BUCURESTI, str. General Budisteanu 19

Sef proiect	arh. Andrei Serbescu
Proiectat	arh. Andrei Serbescu
Proiectat	arh. Adrian Untaru
Proiectat	arh. Bogdan Bradateanu

Titlu Plansa
CORP C2 DETALII DESFASURARI INTERIOARE

Faza PT+DE	Scara	Data	
REV.2	1:20	12.2016	A.C2.55

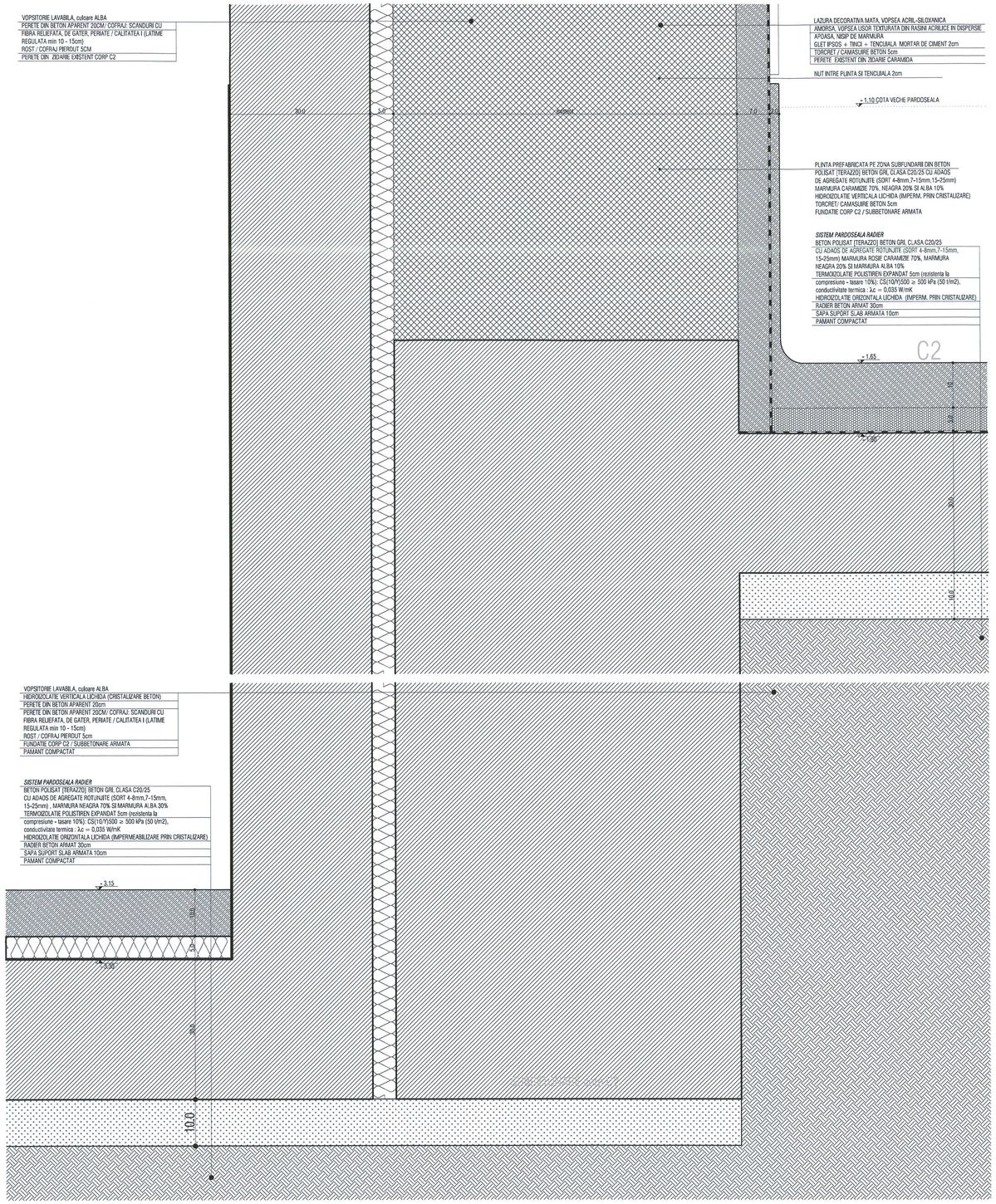

1 / A.C2.60 DETALIU RADIER CORP C2 / C3
Scara 1:5

DETALIU RADIER corp C2 / C3

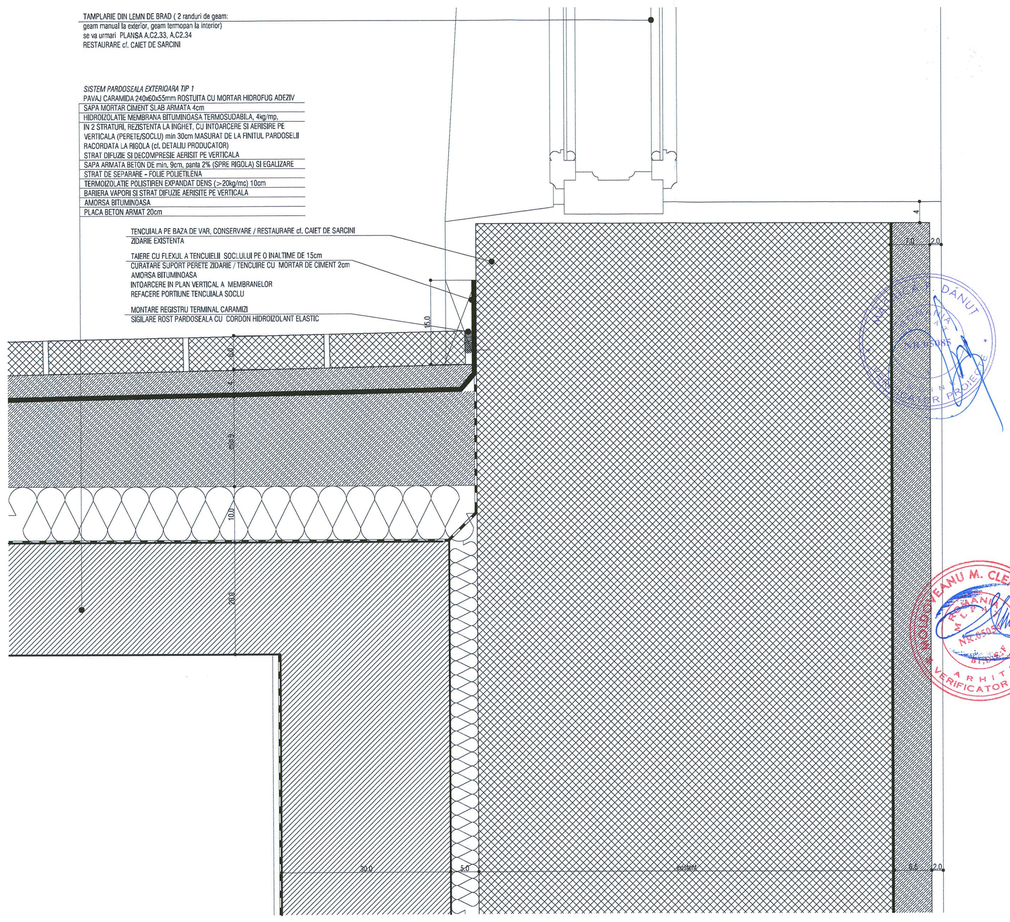

2 / A.C2.60 DETALIU PARDOSEALA CURTE / RACORD SUBSOL C3
Scara 1:5

Schema generala



LEGENDA:

- BETON ARMAT
- ZIDARIE CARAMIDA
- PERETE GIPS-CARTON

NOTE:

CATEGORIA DE IMPORTANTA (CF. HG NR. 766/1997): C
CLASA DE IMPORTANTA (CF. N. P100 - 1/2006): III
GRAD DE REZISTENTA LA FOC (CF. N. P-118/1999): II
RISC DE INCENDIU: MIC

Cota ±0.00 = CTA (cota teren amenajat) = 81.20 CNM (cota absoluta raportata la Sistemul de coordonate Stereo Bucuresti si calculata fata de cota de nivel a Marii Negre)
Pentru pante se vor consulta planurile de sistematizare verticala.

CONSTRUCTORUL VA VERIFICA TOATE COTELE SI DIMENSIUNILE. EVENTUALELE NECONCORDANTE, ERORI SAU OMISIUNI VOR FI SEMNALATE PROIECTANTULUI GENERAL.
DIMENSIUNILE NU SE MASOARA DIRECT PE DESEN.

NOTA:
SE VOR RESPECTA DETALIILE, PIESELE SI ACCESORIILE DE SISTEM ALE FURNIZORILOR!
SE VA CONSULTA PROIECTANTUL PENTRU SITUATIILE PARTICULARE APARUTE IN EXECUTIE!
CONSTRUCTORUL VA VERIFICA TOATE COTELE SI DIMENSIUNILE. EVENTUALELE NECONCORDANTE, ERORI SAU OMISIUNI VOR FI SEMNALATE PROIECTANTULUI GENERAL!

ORDINUL ARHITECTILOR DIN ROMÂNIA
4594
Andrei ȘERBESCU
Arhitect cu drept de semnătură

SOCIETATE COMERCIALA
birou de arhitectura srl
BUCURESTI - - ROMANIA

Proiectant general si de arhitectura

birou arhitectura
Str.Octavian,nr.27,sector1,BucurestiROMANIA
Tel./Fax : 021 / 3267954, 40 / 3968 / 17.03.2003, R 12939310

Proiectant restaurare

opus/atelier de arhitectură
Calea Vitan B 151 sc.2 ap.42 031266 sector 3 Bucuresti
dolleresso@yahoo.com tel 021 3217632
nr. J40/6663/2001 cod fiscal: R 14330688

Proiectant rezistenta corpuri C1, C3, C4', C6

INCONA SRL Bucuresti
J40/6707/1991 ; R9035714
021 / 2111440

Proiectant instalatii

S.C. D&D EUROCOM S.R.L.
J40/14986/2004, CUI16742272,
Hotel Ibasesti 108, bl. 74, sc. 1, et. 7, ap. 29, sector 3, Bucuresti
Tel/Fax: 031/423.0182, 031/423.0180
e-mail: electrica@ddeurocom.ro
website: www.ddeurocom.ro

Specialitate

ARHITECTURA

Verificator / Expert	Cerinta	Referat
Danut Maciuca	C	/2016
Clement Moldoveanu	B1, D, E, F	/2016

Pr. Nr. P046/2009 — Beneficiar: Universitatea Nationala de Arte Bucuresti; adresa: C-tin Budisteanu, nr. 19, sect 1, Bucuresti

Titlu Proiect:
EXTINDERE SI REMODELARE FUNCTIONALA SEDIUL UNIVERSITATII NATIONALE DE ARTE BUCURESTI, str. General Budisteanu 19

Sef proiect	arh. Andrei Serbescu	
Proiectat	arh. Andrei Serbescu	
Proiectat	arh. Adrian Urvaru	
Proiectat	arh. Bogdan Bradisteanu	

Titlu Plansa:
DETALII

Faza PT+DE	Scara	Data	A.C2.60
REV.2	1:5	12.2016	

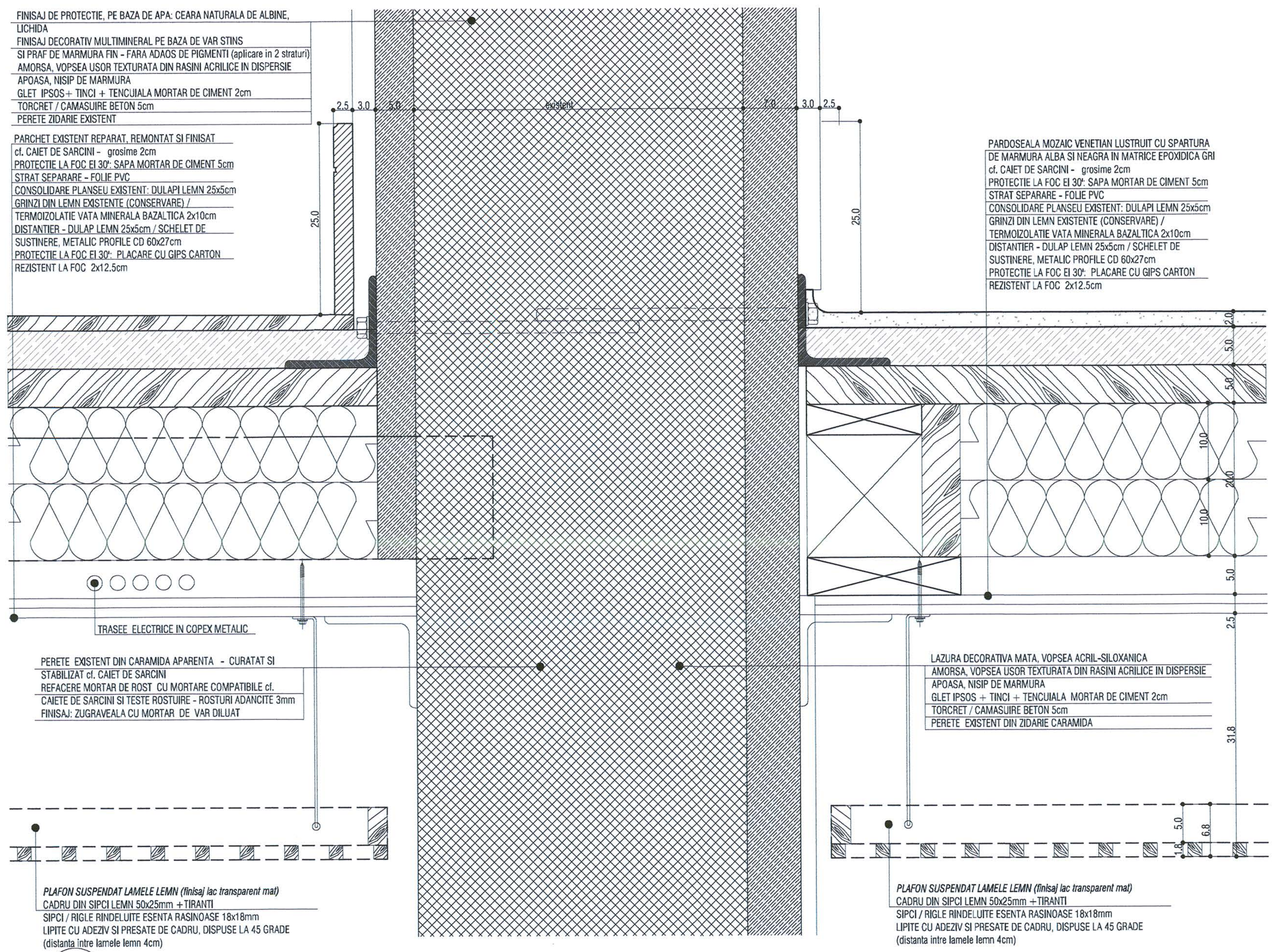

2 / A.C2.61 — DETALIU PLANSEU SUBSOL
Scara 1:5

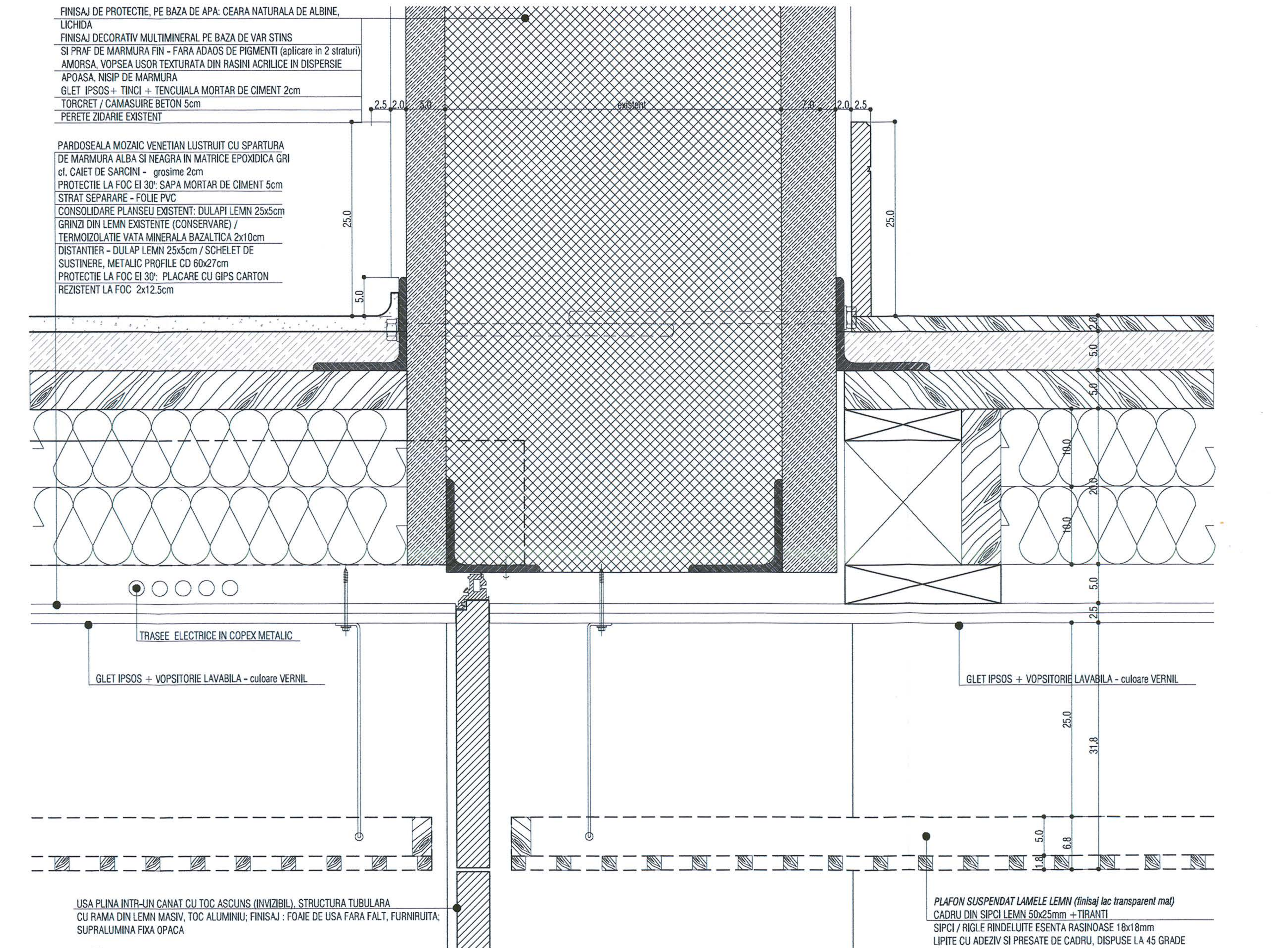

3 / A.C2.61 — DETALIU PLANSEU SUBSOL / DETALIU USI NOI
Scara 1:5

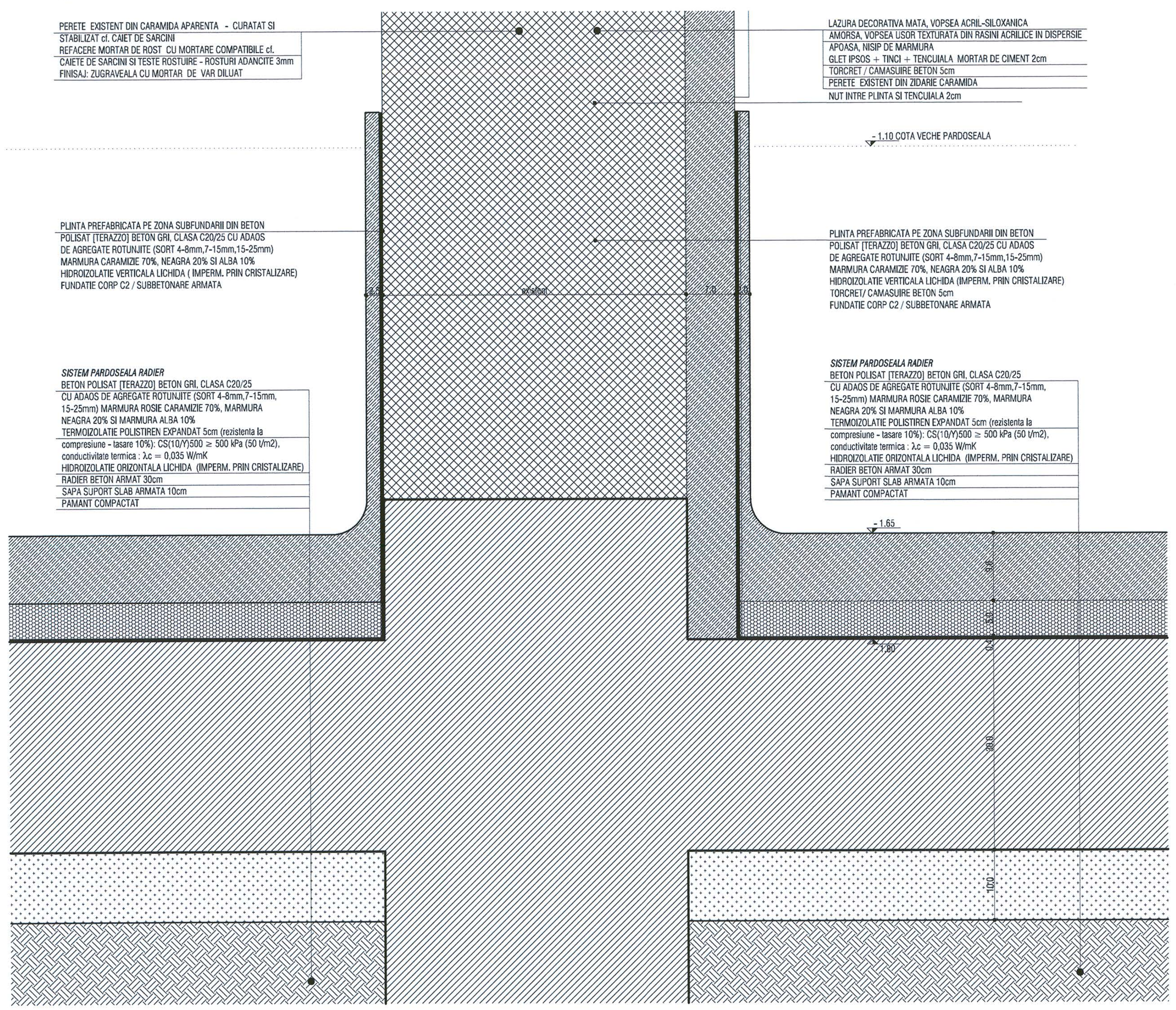

1 / A.C2.61 — DETALIU RADIER / PARDOSEALA SUBSOL
Scara 1:5

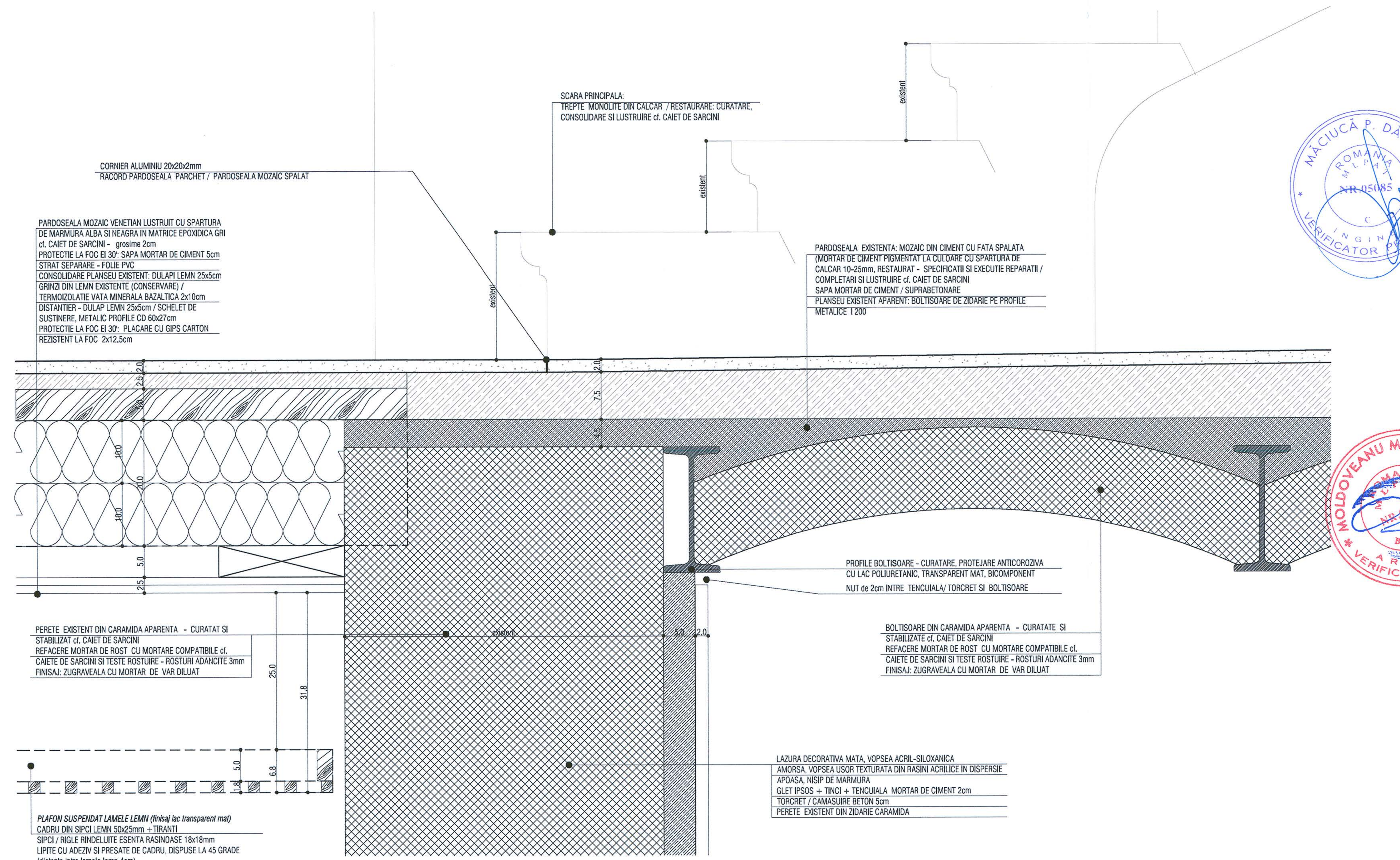

2 / A.C2.61 — DETALIU RACORD PARDOSEALA PARCHET / MOZAIC
Scara 1:5

Schema generala

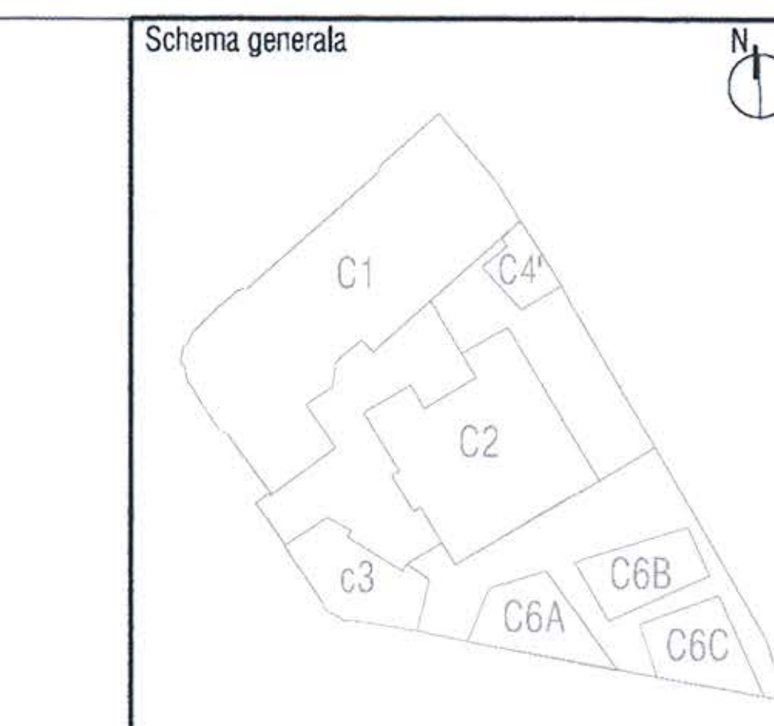

LEGENDA:

- BETON ARMAT
- ZIDARIE CARAMIDA
- PERETE GIPS-CARTON

NOTE:
CATEGORIA DE IMPORTANTA (CF. HG NR. 766/1997): C
CLASA DE IMPORTANTA (CF. N. P100 - 1/2006): III
GRAD DE REZISTENTA LA FOC (CF. N. P-118/1999): II
RISC DE INCENDIU: MIC

Cota ±0.00 = CTA (cota teren amenajat) = 81.20 CNM (cota absoluta raportata la Sistemul de coordonate Stereo Bucuresti si calculata fata de cota de nivel a Marii Negre) Pentru pante se vor consulta planele de sistematizare verticala.

CONSTRUCTORUL VA VERIFICA TOATE COTELE SI DIMENSIUNILE. EVENTUALELE NECONCORDANTE, ERORI SAU OMISIUNI VOR FI SEMNALATE PROIECTANTULUI GENERAL.
DIMENSIUNILE NU SE MASOARA DIRECT PE DESEN.

NOTA:
SE VOR RESPECTA DETALIILE, PIESELE SI ACCESORIILE DE SISTEM ALE FURNIZORILOR!
SE VA CONSULTA PROIECTANTUL PENTRU SITUATIILE PARTICULARE APARUTE IN EXECUTIE!
CONSTRUCTORUL VA VERIFICA TOATE COTELE SI DIMENSIUNILE. EVENTUALELE NECONCORDANTE, ERORI SAU OMISIUNI VOR FI SEMNALATE PROIECTANTULUI GENERAL!

ORDINUL ARHITECTILOR DIN ROMÂNIA
4594
Andrei ŞERBESCU
Arhitect cu drept de semnătură

SOCIETATE COMERCIALA adn birou de arhitectura srl BUCURESTI - ROMANIA

MĂCIUCĂ P. DĂNUŢ — ROMANIA MLPAT NR.05085 — INGINER VERIFICATOR PROIECTE

Proiectant general si de arhitectura

adn birou arhitectura
Str. Octavian, nr. 27, sector3, Bucuresti, ROMANIA
Tel. / Fax : 021 / 3267954, J40 / 3968 / 17.03.2003, R 15293910

Proiectant restaurare

opus/atelier de arhitectură
Calea Vitan 8 V51 sc.2 ap.42 031296 sector 3 Bucuresti
atelieropus@yahoo.com tel 021 3217632
nr. J40/8663/2001 cod fiscal: R 14235686

MOLDOVEANU M. CLEMENT — ROMANIA MLPAT NR.05054 — B1; D; E; F — ARHITECT VERIFICATOR PROIECTE

Proiectant rezistenta corpuri C1, C3, C4', C6

INCONA SRL Bucuresti
J40/6707/ 1991 ; R3013714
021 / 2111440

Proiectant instalatii

S.C. D&D EUROCOM S.R.L.
J40/14388/2004, CUI16742073,
Matei Basarab 108, bl. 74, sc. 1, et. 7, ap. 29, sector 3, Bucuresti
Tel/Fax: 031/4251982, 031/4251981
e-mail: electrice@ddeurocom.ro
website: www.ddeurocom.ro

Specialitate

ARHITECTURA

Verificator / Expert	Cerinta	Referat
Danut Maciuca	C	/2016
Clement Moldoveanu	B1, D, E, F	/2016

Pr. Nr.	Beneficiar	Universitatea Nationala de Arte Bucuresti
P046/2009	adresa	G-ral Budisteanu, nr. 19, sect 1, Bucuresti

Titlu Proiect
EXTINDERE SI REMODELARE FUNCTIONALA SEDIUL UNIVERSITATII NATIONALE DE ARTE BUCURESTI, str. General Budisteanu 19

Sef proiect	arh. Andrei Serbescu	
Proiectat	arh. Andrei Serbescu	
Proiectat	arh. Adrian Untaru	
Proiectat	arh. Bogdan Bradateanu	

Titlu Plansa
DETALII SUBSOL:
PLANSEU / PARDOSEALA

Faza PT+DE	Scara	Data	
REV.2	1:5	12.2016	A.C2.61

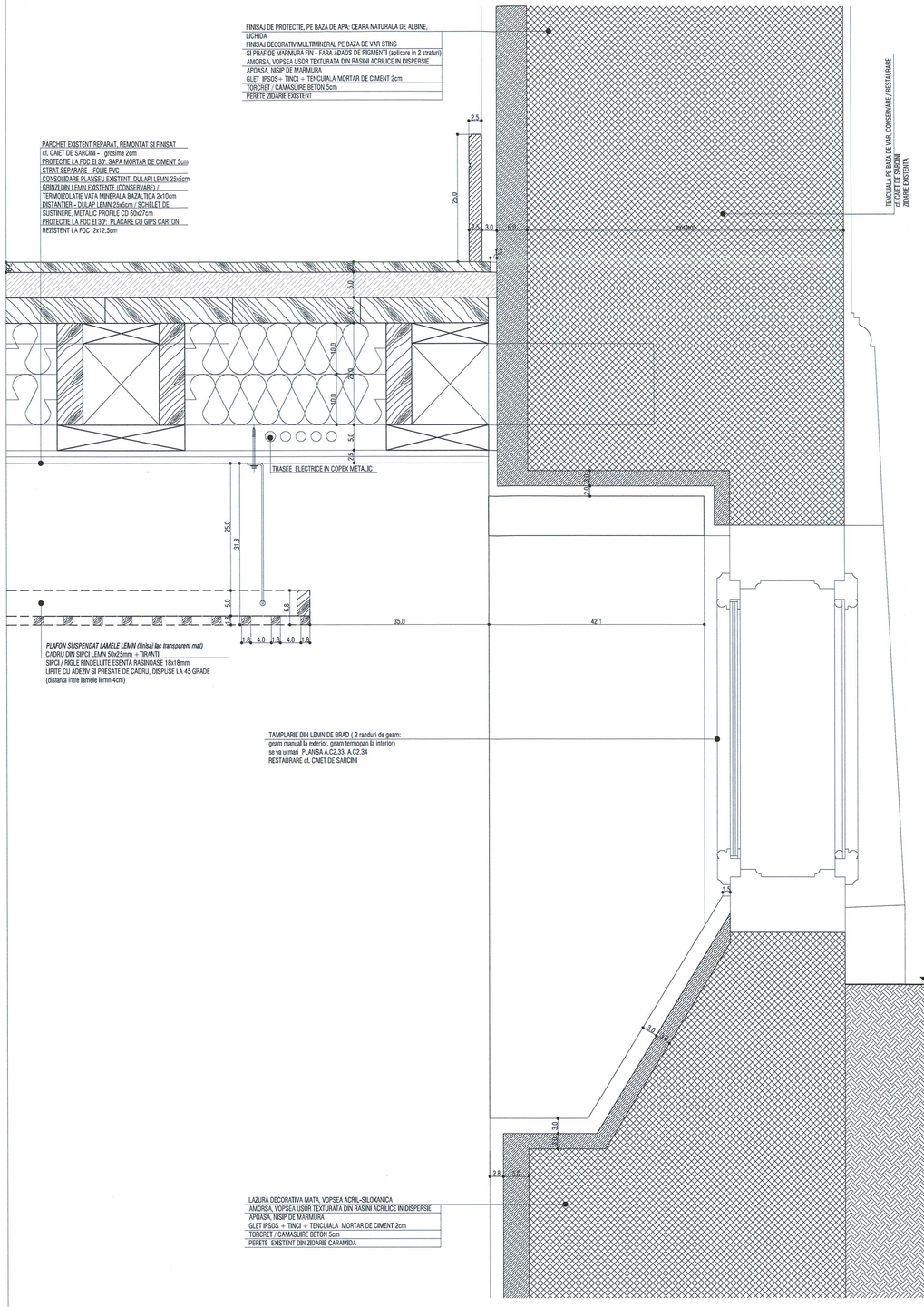

1 A.C2.62 SUBSOL: DETALIU RACORD PLAFON / TAMPLARIE
Scara 1:5

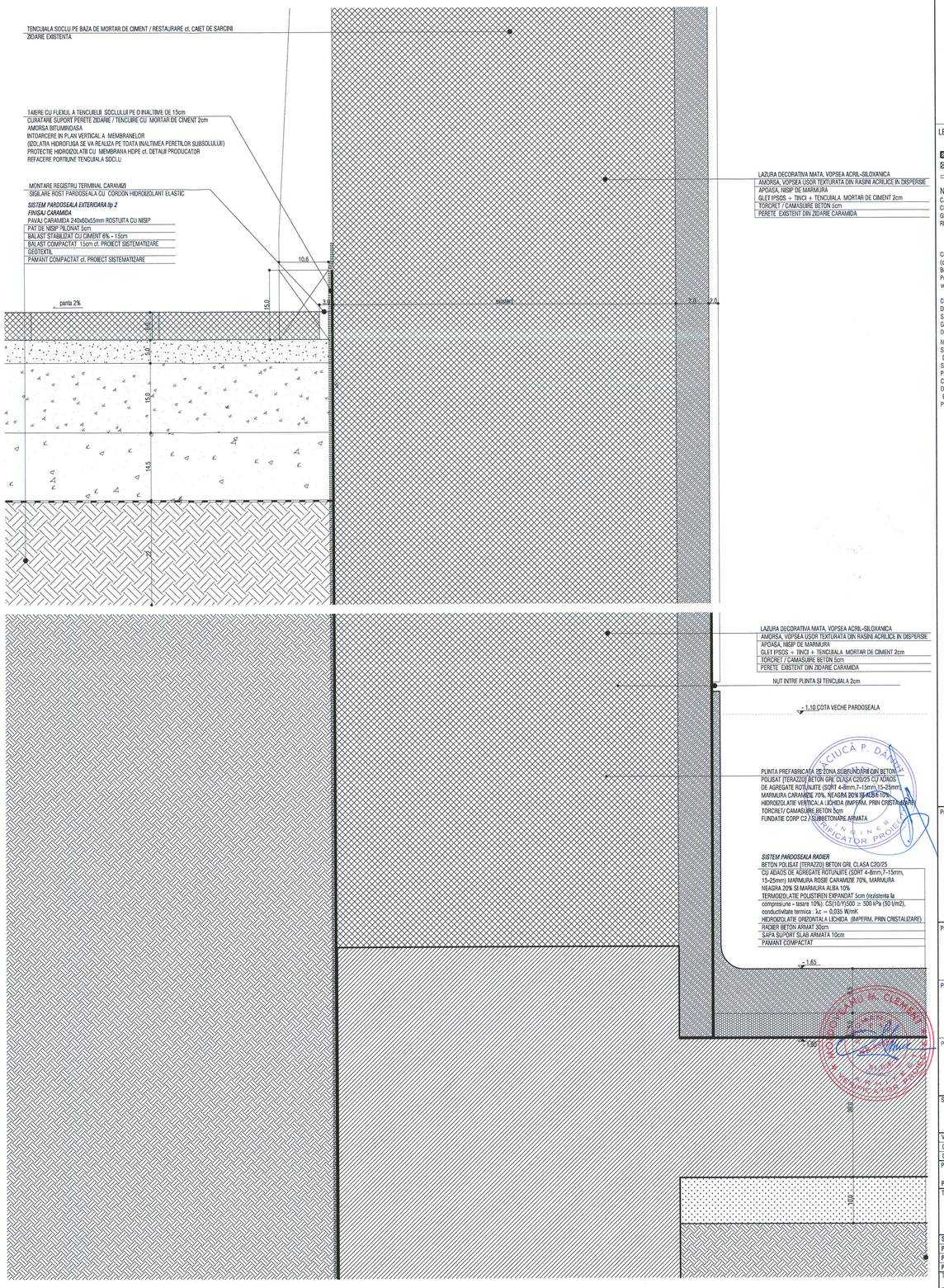
TENCUIALA SOCLU PE BAZA DE MORTAR DE CIMENT / RESTAURARE cf. CAIET DE SARCINI
ZIDARIE EXISTENTA
TAIERE CU FLEXUL A TENCUIELII SOCLULUI PE O INALTIME DE 15cm
CURATARE SUPORT PERETE ZIDARIE / TENCUIRE CU MORTAR DE CIMENT 2cm
AMORSA BITUMINOASA
INTOARCERE IN PLAN VERTICAL A MEMBRANELOR
(IZOLATIA HIDROFUGA SE VA REALIZA PE TOATA INALTIMEA PERETILOR SUBSOLULUI)
PROTECTIE HIDROIZOLATII CU MEMBRANA HDPE cf. DETALII PRODUCATOR
REFACERE PORTIUNE TENCUIALA SOCLU
MONTARE REGISTRU TERMINAL CARAMIZI
SIGILARE ROST PARDOSEALA CU CORDON HIDROIZOLANT ELASTIC
SISTEM PARDOSEALA EXTERIOARA tip 2
FINISAJ CARAMIDA
PAVAJ CARAMIDA 240x60x55mm ROSTUITA CU NISIP
PAT DE NISIP TILONAT 5cm
BALAST STABILIZAT CU CIMENT 6% - 15cm
BALAST COMPACTAT 15cm cf. PROIECT SISTEMATIZARE
GEOTEXTIL
PAMANT COMPACTAT cf. PROIECT SISTEMATIZARE
panta 2%
LAZURA DECORATIVA MATA, VOPSEA ACRIL-SILOXANICA
AMORSA, VOPSEA USOR TEXTURATA DIN RASINI ACRILICE IN DISPERSIE
APOASA, NISIP DE MARMURA
GLET IPSOS + TINCI + TENCUIALA MORTAR DE CIMENT 2cm
TORCRET / CAMASUIRE BETON 5cm
PERETE EXISTENT DIN ZIDARIE CARAMIDA
NUT INTRE PLINTA SI TENCUIALA 2cm
1.10 COTA VECHE PARDOSEALA
PLINTA PREFABRICATA DE TIP SUBRUNJUIRE DIN BETON
POLISAT (TERAZZO) BETON GRL CLASA C20/25 CU ADAOS
DE AGREGATE ROTUNJITE (SORT 4-8mm,7-15mm,15-25mm)
MARMURA CARAMIZE 70%, NEAGRA 20% SI ALBA 10%
HIDROIZOLATIE VERTICALA LICHIDA (IMPERM. PRIN CRISTALIZARE)
TORCRET/ CAMASUIRE BETON 5cm
FUNDATIE CORP C2 / SUBBETONARE ARMATA
SISTEM PARDOSEALA RADIER
BETON POLISAT (TERAZZO) BETON GRL CLASA C20/25
CU ADAOS DE AGREGATE ROTUNJITE (SORT 4-8mm,7-15mm,
15-25mm) MARMURA ROSIE CARAMIZE 70%, MARMURA
NEAGRA 20% SI MARMURA ALBA 10%
TERMOIZOLATIE POLISTIREN EXPANDAT 5cm (rezistenta la
compresiune - tasare 10%): CS(10/Y)500 ≥ 500 kPa (50 t/m2),
conductivitate termica : λc = 0,035 W/mK
HIDROIZOLATIE ORIZONTALA LICHIDA (IMPERM. PRIN CRISTALIZARE)
RADIER BETON ARMAT 30cm
SAPA SUPORT SLAB ARMATA 10cm
PAMANT COMPACTAT
1.65
1.90
10.6
3.8
15.0
7.0
27.0
5.0
15.0
14.5
5.0
5.0
5.0

Schema generala

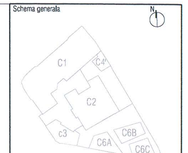

LEGENDA:

BETON ARMAT

ZIDARIE CARAMIDA

PERETE GIPS-CARTON

NOTE:

CATEGORIA DE IMPORTANTA (CF. HG NR. 766/1997): C
CLASA DE IMPORTANTA (CF. N. P100 - 1/2006): III
GRAD DE REZISTENTA LA FOC (CF. N. P-118/1999): II
RISC DE INCENDIU: MIC

Cota ±0.00 = CTA (cota teren amenajat) = 81.20 CNM (cota absoluta raportata la Sistemul de coordonate Stereo Bucuresti si calculata tata de cota de nivel a Marii Negre)
Pentru pante se vor consulta planele de sistematizare verticala.

CONSTRUCTORUL VA VERIFICA TOATE COTELE SI DIMENSIUNILE. EVENTUALELE NECONCORDANTE, ERORI SAU OMISIUNI VOR FI SEMNALATE PROIECTANTULUI GENERAL.
DIMENSIUNILE NU SE MASOARA DIRECT PE DESEN.

NOTA:
SE VOR RESPECTA DETALIILE, PIESELE SI ACCESORIILE DE SISTEM ALE FURNIZORILOR!
SE VA CONSULTA PROIECTANTUL PENTRU SITUATIILE PARTICULARE APARUTE IN EXECUTIE!
CONSTRUCTORUL VA VERIFICA TOATE COTELE SI DIMENSIUNILE. EVENTUALELE NECONCORDANTE, ERORI SAU OMISIUNI VOR FI SEMNALATE PROIECTANTULUI GENERAL!

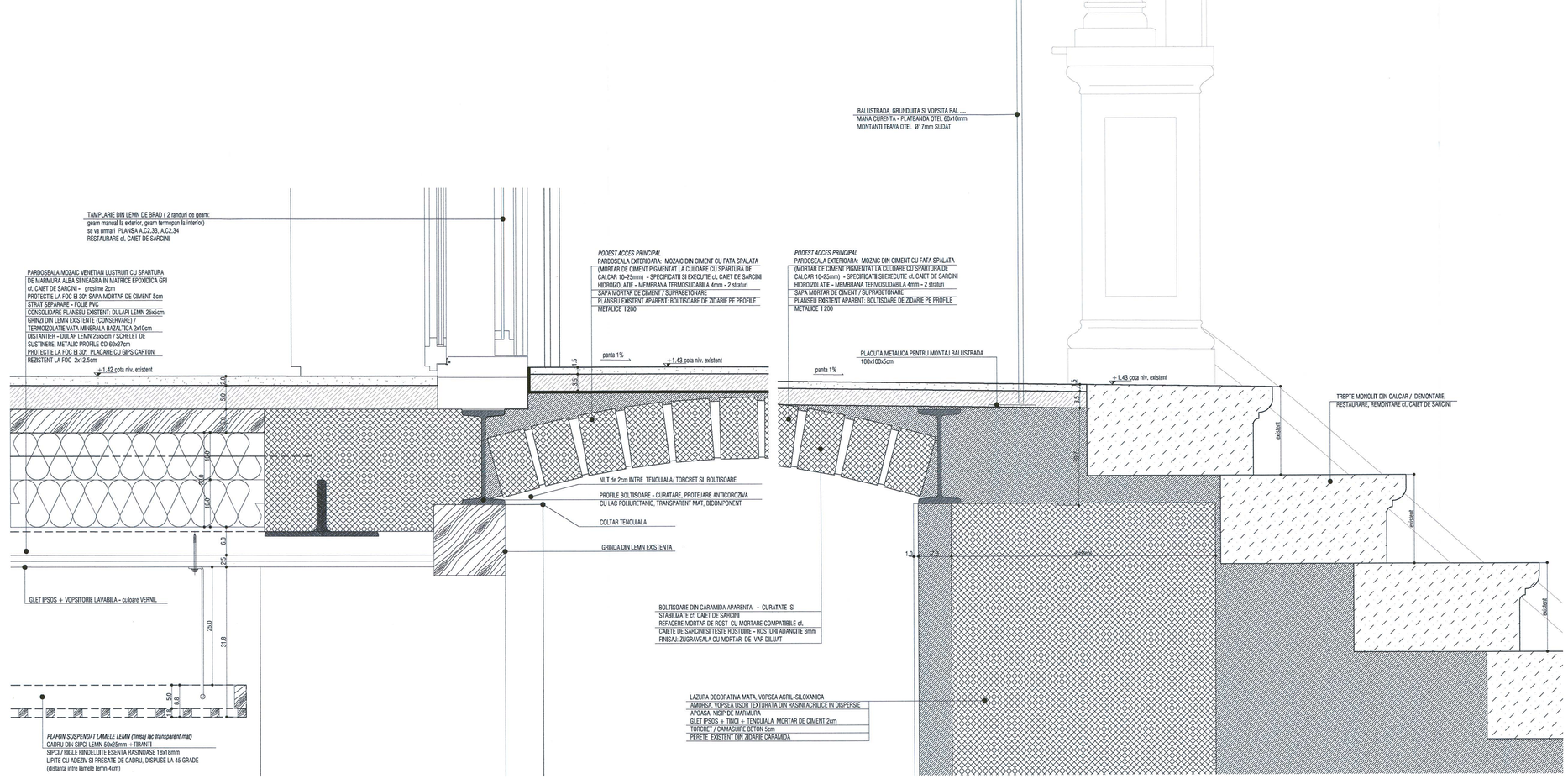

2 / A.C2.63 SUBSOL; DETALIU RACORD PLANSEU LEMN / CORIDOR CU BOLTISOARE
Scara 1:5

2 / A.C2.63 DETALIU PARDOSEALA TERASA FATADA SUD
Scara 1:5

ORDINUL ARHITECTILOR DIN ROMÂNIA
4594
Andrei ȘERBESCU
Arhitect cu drept de semnătură

MACIUCĂ P. DĂNUȚ
ROMÂNIA
NR. 81185
VERIFICATOR PROIECTE

SOCIETATE COMERCIALA
adn birou de arhitectura srl
BUCURESTI - ROMANIA

Proiectant general si de arhitectura

adn birou arhitectura
Str.Octavian, nr.27, sector3, Bucuresti,ROMANIA
Tel./Fax : 021 / 3267954, 340 / 3068 / 17.03.2000, R 12020010

Proiectant restaurare

opus/atelier de arhitectură
Calea Vitan-B V31 sc.2 ap.42 031396 sector 3 Bucuresti
stefanopus@yahoo.com tel 021 3217630
nr. J40/6663/2001 cod fiscal: R 14334666

Proiectant rezistenta corpuri C1, C3, C4', C6

INCONA SRL Bucuresti
J40/6707/1997 ; R9315714
021 / 2311442

Proiectant instalatii

S.C. D&D EUROCOM S.R.L.
J40/14388/2004, CUI16742273,
Mold Ilesanb 108, M, P4, sc 1, et. 7, ap. 29, sector 3, Bucuresti
Tel/Fax: 031/4251393; 031/4251981
e-mail: electrica@ddeurocom.ro
adresa: www.ddeurocom.ro

MOLDOVEANU CLEMENT
ROMÂNIA
NR.05055
B1; D; E; F
ARHITECT
VERIFICATOR PROIECTE

Specialitate

ARHITECTURA

Verificator / Expert	Cerinta	Referat
Darut Maciuca	C	/2016
Clement Moldoveanu	B1, D, E, F	/2016

Pr. Nr.	Beneficiar	Universitatea Nationala de Arte Bucuresti
P046/2009	adresa	G-ral Budisteanu, nr. 19, sect 1, Bucuresti

Titlu Proiect

EXTINDERE SI REMODELARE FUNCTIONALA SEDIUL UNIVERSITATII NATIONALE DE ARTE BUCURESTI, str. General Budisteanu 19

Sef proiect	arh. Andrei Serbescu
Proiectat	arh. Andrei Serbescu
Proiectat	arh. Adrian Untaru
Proiectat	arh. Bogdan Bradateanu

Titlu Planse

DETALII

Faza PT – DE	Scara	Data	
REV.2	1:5	12.2016	A.C2.63

Toate drepturile asupra prezentului proiect sunt rezervate conform legii. Este interzisa folosirea prezentului proiect fara acordul scris al autorului.

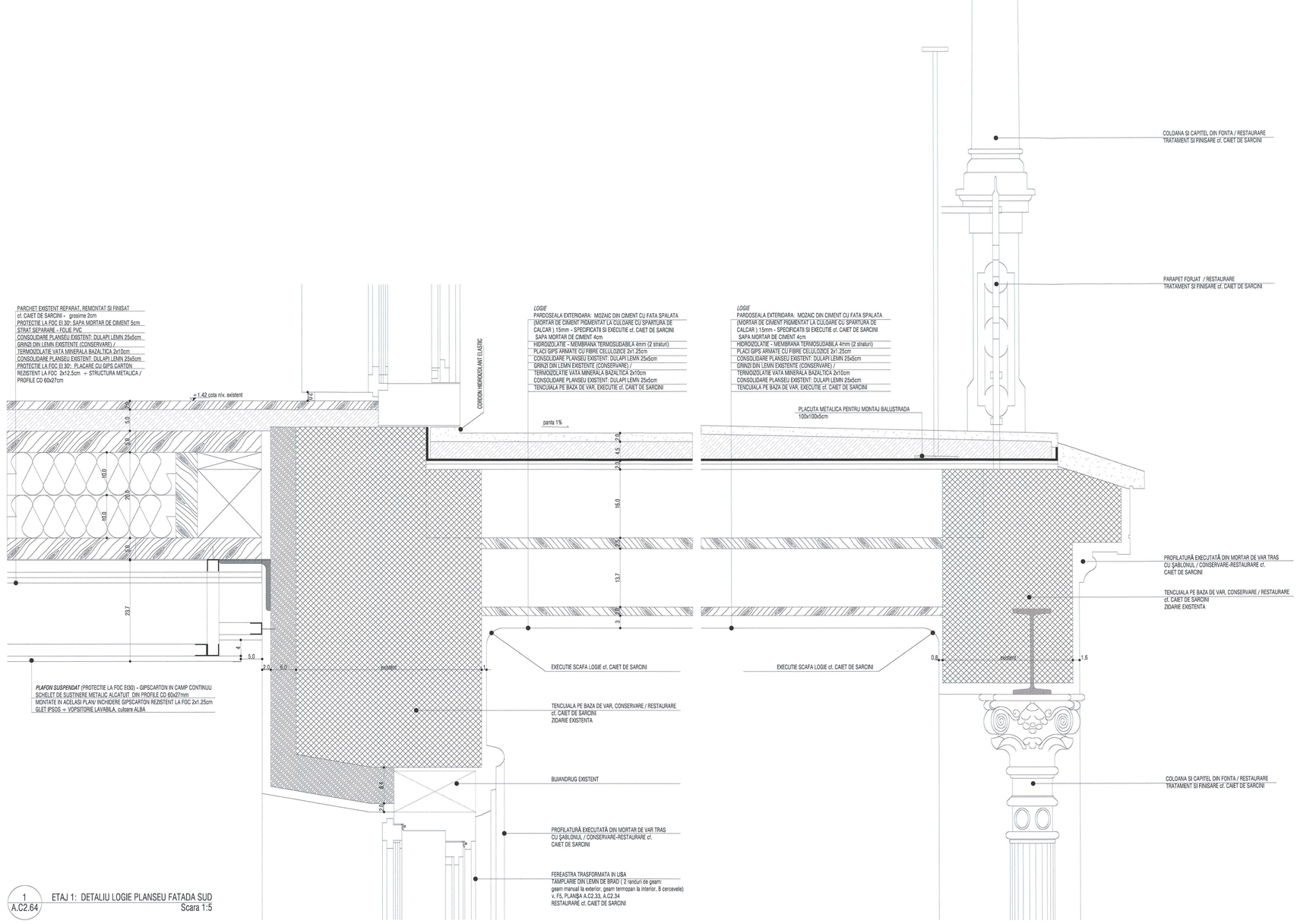

1 / A.C2.64 ETAJ 1: DETALIU LOGIE PLANSEU FATADA SUD
Scara 1:5

Schema generala



LEGENDA:

BETON ARMAT
ZIDARIE CARAMIDA
PERETE GIPS-CARTON

NOTE:
CATEGORIA DE IMPORTANTA (CF. HG NR. 766/1997): C
CLASA DE IMPORTANTA (CF. N. P100 - 1/2006): III
GRAD DE REZISTENTA LA FOC (CF. N. P-118/1999): II
RISC DE INCENDIU: MIC

Cota ±0.00 = CTA (cota teren amenajat) = 81.20 CNM (cota absoluta raportata la Sistemul de coordonate Stereo Bucuresti si calculata fata de cota de nivel a Marii Negre)
Pentru pante se vor consulta planele de sistematizare verticala.

CONSTRUCTORUL VA VERIFICA TOATE COTELE SI DIMENSIUNILE. EVENTUALELE NECONCORDANTE, ERORI SAU OMISIUNI VOR FI SEMNALATE PROIECTANTULUI GENERAL.
DIMENSIUNILE NU SE MASOARA DIRECT PE DESEN.

NOTA:
SE VOR RESPECTA DETALIILE, PIESELE SI ACCESORIILE DE SISTEM ALE FURNIZORILOR)
SE VA CONSULTA PROIECTANTUL PENTRU SITUATIILE PARTICULARE APARUTE IN EXECUTIE!
CONSTRUCTORUL VA VERIFICA TOATE COTELE SI DIMENSIUNILE. EVENTUALELE NECONCORDANTE, ERORI SAU OMISIUNI VOR FI SEMNALATE PROIECTANTULUI GENERAL!

Acest proiect de arhitectura este proprietatea ADN BIROU DE ARHITECTURA SRL si nu poate fi folosit, copiat sau reprodus fara acordul scris al acestuia, conform legislatiei in vigoare privind drepturile de autor.

ORDINUL ARHITECTILOR DIN ROMÂNIA
4594
Andrei SERBESCU
Arhitect cu drept de semnătură

SOCIETATE COMERCIALA
adn birou de arhitectura srl
BUCURESTI - ROMANIA

Proiectant general si de arhitectura

adn birou arhitectura
Str. Octavian, nr. 27, sector 3, Bucuresti, ROMANIA
Tel. / fax : 021 / 3267954, J40 / 3968 / 17.03.2005, R 18399910

Proiectant restaurare

opus/atelier de arhitectură
Calea Vitan B. 151 sc.2 ap.42 031256 sector 3 Bucuresti
stefanescus@yahoo.com tel. 021 3317630
nr. J40/6663/2001 cod fiscal: R 14235686

Proiectant rezistenta corpuri C1, C3, C4', C6

INCONA SRL Bucuresti
J40/6707/1991 ; R0013714
021 / 2111440

Proiectant instalatii

S.C. D&D EUROCOM S.R.L.
J40/14386/2004, CUI/14210773,
Matei Basarab 108, bl. 74, sc. 1, et. 7, ap. 29, sector 3, Bucuresti
Tel/Fax: 0314251882, 0314251881
e-mail: eliscrisa@ddeurocom.ro
website: www.ddeurocom.ro

Specialitate

ARHITECTURA

Verificator / Expert	Cerinta	Referat
Danut Maciuca	C	/2016
Clement Moldoveanu	B1, D, E, F	/2016

Pr. Nr. P046/2009 — Beneficiar: Universitatea Nationala de Arte Bucuresti — adresa: G-al Budisteanu, nr. 19, sect 1, Bucuresti

Titlu Proiect
EXTINDERE SI REMODELARE FUNCTIONALA SEDIUL UNIVERSITATII NATIONALE DE ARTE BUCURESTI, str. General Budisteanu 19

Sef proiect	arh. Andrei Serbescu	
Proiectat	arh. Andrei Serbescu	
Proiectat	arh. Adrian Uritaru	
Proiectat	arh. Bogdan Bradeleanu	

Titlu Plansa
DETALII LOGIE FATADA SUD

Fisa PT - DE	Scara	Data	
REV.2	1:5	12.2016	A.C2.64

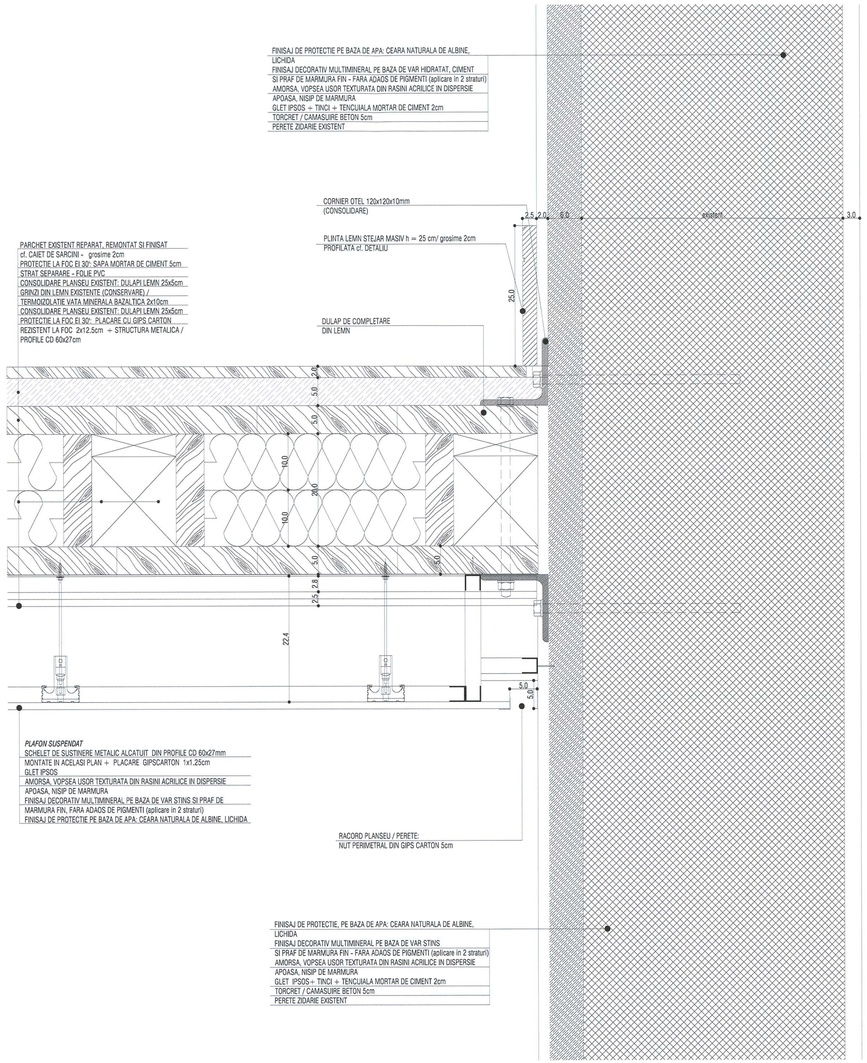

1 / A.C2.65 — DETALIU PLANSEU PESTE PARTER
Scara 1:5

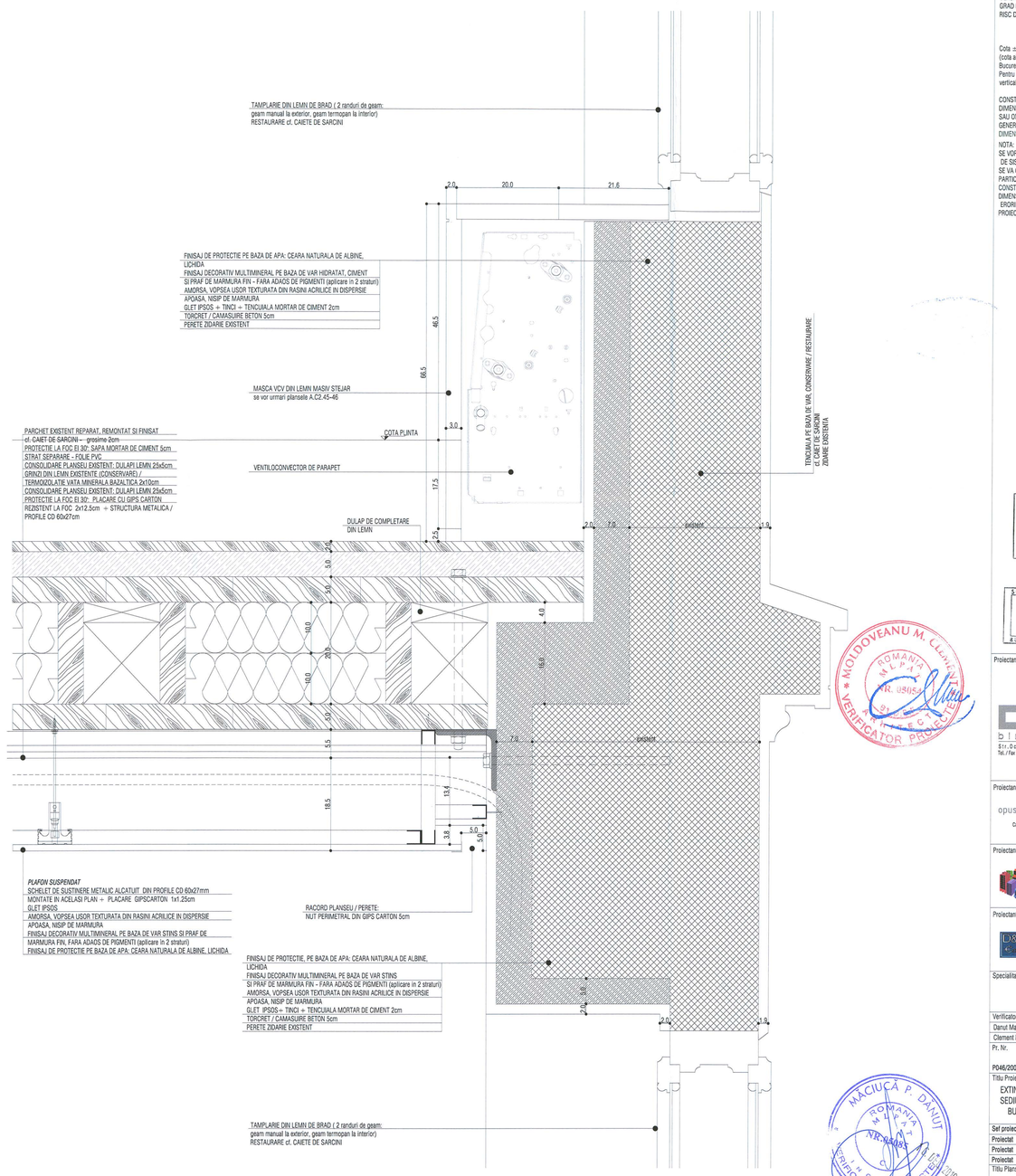

2 / A.C2.65 — DETALIU PLANSEU PESTE PARTER / DETALIU PARAPET FERESTRE / DETALIU MASCA VCV - uri
Scara 1:5

Schema generala



LEGENDA:

- BETON ARMAT
- ZIDARIE CARAMIDA
- PERETE GIPS-CARTON

NOTE:
CATEGORIA DE IMPORTANTA (CF. HG NR. 766/1997): C
CLASA DE IMPORTANTA (CF. N. P100 - 1/2006): III
GRAD DE REZISTENTA LA FOC (CF. N. P-118/1999): II
RISC DE INCENDIU: MIC

Cota ±0.00 = CTA (cota teren amenajat) = 81.20 CNM (cota absoluta raportata la Sistemul de coordonate Stereo Bucuresti si calculata fata de cota de nivel a Marii Negre)
Pentru parte se vor consulta planselle de sistematizare verticala.

CONSTRUCTORUL VA VERIFICA TOATE COTELE SI DIMENSIUNILE. EVENTUALELE NECONCORDANTE, ERORI SAU OMISIUNI VOR FI SEMNALATE PROIECTANTULUI GENERAL.
DIMENSIUNILE NU SE MASOARA DIRECT PE DESEN.

NOTA:
SE VOR RESPECTA DETALIILE, PIESELE SI ACCESORIILE DE SISTEM ALE FURNIZORILORI
SE VA CONSULTA PROIECTANTUL, PENTRU SITUATIILE PARTICULARE APARUTE IN EXECUTIE!
CONSTRUCTORUL VA VERIFICA TOATE COTELE SI DIMENSIUNILE. EVENTUALELE NECONCORDANTE, ERORI SAU OMISIUNI VOR FI SEMNALATE PROIECTANTULUI GENERAL!

Acest proiect impreuna cu tot ce contine el este proprietatea exclusiva a biroului de arhitectura adn si nu poate fi folosit in alte scopuri decat cel pentru care a fost realizat, fara acordul scris al autorului. Orice utilizare, distribuire publica sau reproducere a acestuia sau a oricarei parti din el fara acordul scris al autorului este interzisa. Toate drepturile sunt rezervate.

ORDINUL ARHITECTILOR DIN ROMÂNIA
4594
Andrei ȘERBESCU
Arhitect cu drept de semnătură

SOCIETATE COMERCIALA adn birou de arhitectura srl BUCURESTI - ROMANIA

MOLDOVEANU M. CLAUDIU — ROMANIA — MEMBRU — NR. 13015 — VERIFICATOR PROIECTE

MĂCIUCĂ P. DANUT — ROMANIA — MEMBRU — NR. 14486 — VERIFICATOR PROIECTE

Proiectant general si de arhitectura
adn birou arhitectura
Str. Octavian, nr. 27, sector 3, Bucuresti, ROMANIA
Tel./Fax: 021 / 3307854, 3457/2008 / 17.03.2003, R 14289816

Proiectant restaurare
opus/atelier de arhitectură
Calea Vitan B 1/51 sc.2 ap.42 031296 sector 3 Bucuresti
atelieropus@yahoo.com tel 021.3317620
nr.J40/6563/2001 cod fiscal: R 14235686

Proiectant rezistenta corpuri C1, C3, C4', C6
INCONA SRL Bucuresti
J40/6707/1991 ; RO0132714
021 / 2311446

Proiectant instalatii
S.C. D&D EUROCOM S.R.L.
J40/13886/2004, CUI15742078,
Matei Basarab 10B, bl.74, sc.1, et.7, ap.29,
sector 3, Bucuresti
Tel/Fax: 0314421982, 0314421981
e-mail: eliochioi@ddeurocom.ro
website: www.ddeurocom.ro

Specialitate
ARHITECTURA

Verificator / Expert	Cerinta	Referat
Danut Maciuca	C	/2016
Clement Moldoveanu	B1, D, E, F	/2016

Pr. Nr. P046/2009 — Beneficiar: Universitatea Nationala de Arte Bucuresti, adresa: G-ral Budisteanu, nr. 19, sect 1, Bucuresti

Titlu Proiect
EXTINDERE SI REMODELARE FUNCTIONALA SEDIUL UNIVERSITATII NATIONALE DE ARTE BUCURESTI, str. General Budisteanu 19

Sef proiect	arh. Andrei Serbescu	
Proiectat	arh. Andrei Serbescu	
Proiectat	arh. Adrian Untaru	
Proiectat	arh. Bogdan Bradateanu	

Titlu Plansa
DETALII

Faza PT - DE	Scara	Data	
REV.2	1:5	12.2016	A.C2.65

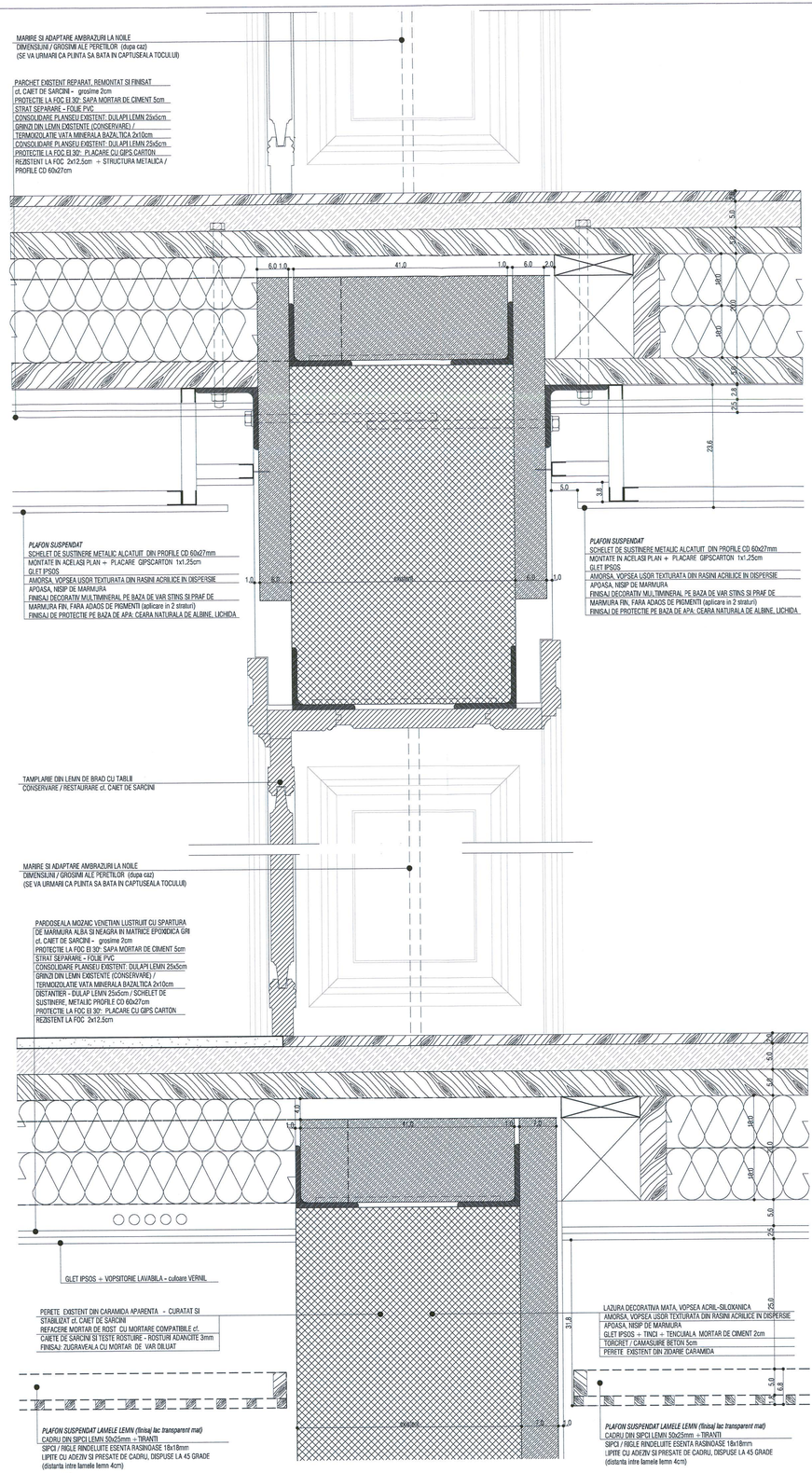

1 A.C2.66 DETALIU RACORD TAMPLARIE USI CU PERETII DIN ZIDARIE
Scara 1:5

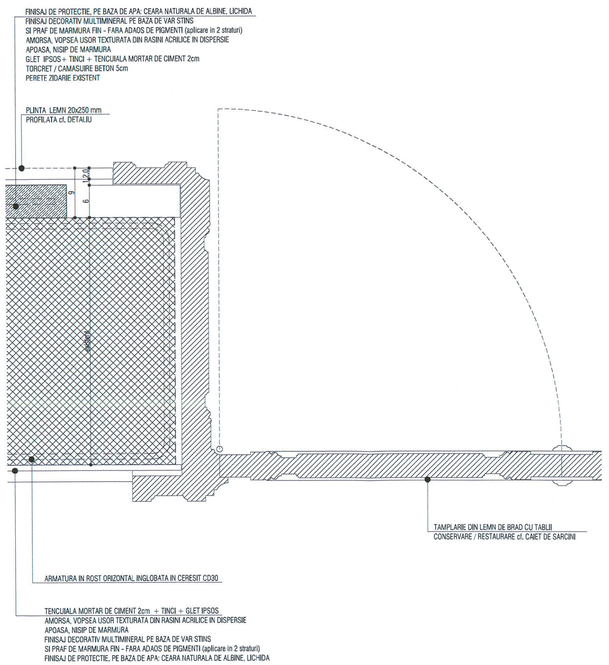

2 A.C2.66 SECTIUNE ORIZONTALA TAMPLARIE USA - RACORD TAMPLARIE USI / PERETE ZIDARIE
Scara 1:5

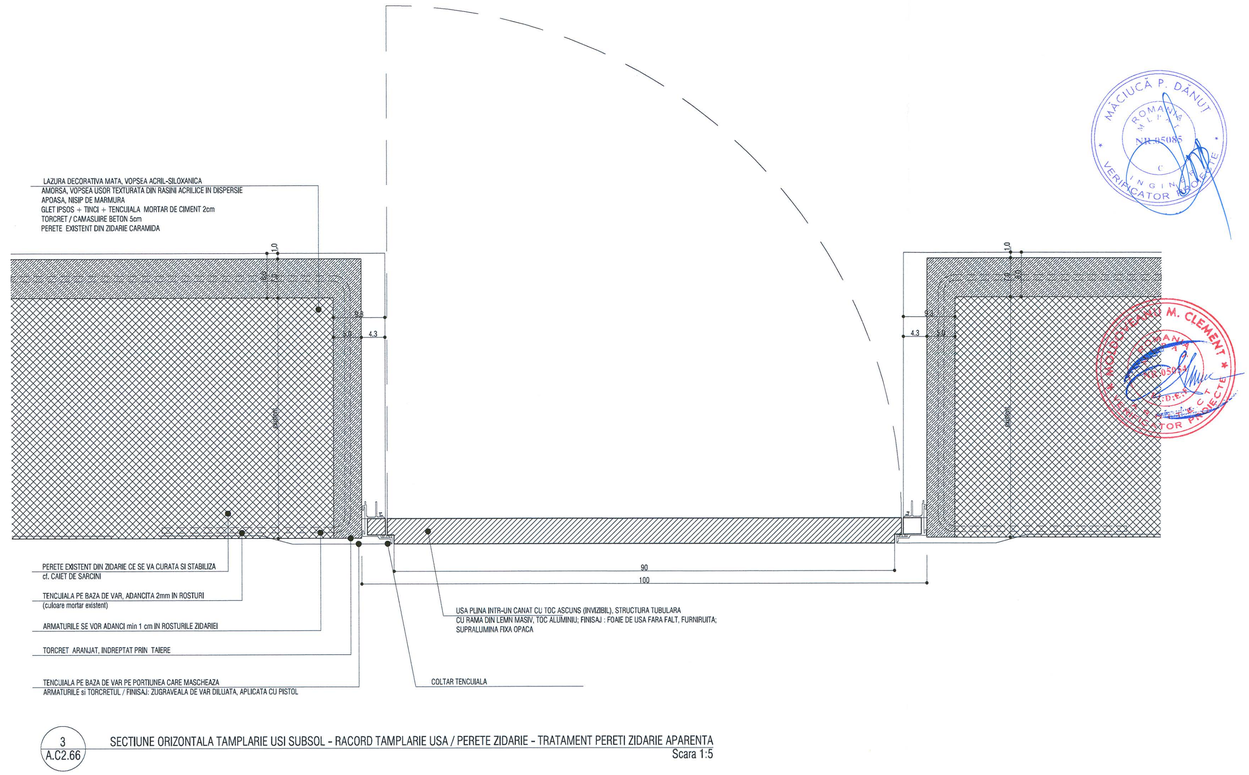

3 A.C2.66 SECTIUNE ORIZONTALA TAMPLARIE USI SUBSOL - RACORD TAMPLARIE USA / PERETE ZIDARIE - TRATAMENT PERETI ZIDARIE APARENTA
Scara 1:5

Schema generala



LEGENDA:

- BETON ARMAT
- ZIDARIE CARAMIDA
- PERETE GIPS-CARTON

NOTE:

CATEGORIA DE IMPORTANTA (CF. HG NR. 766/1997): C
CLASA DE IMPORTANTA (CF. N. P100 - 1/2006): III
GRAD DE REZISTENTA LA FOC (CF. N. P-118/1999): II
RISC DE INCENDIU: MIC

Cota ±0.00 = CTA (cota teren amenajat) = 81.20 CNM
(cota absoluta raportata la Sistemul de coordonate Stereo Bucuresti si calculata fata de cota de nivel a Marii Negre)
Pentru pante se vor consulta planselle de sistematizare verticala.

CONSTRUCTORUL VA VERIFICA TOATE COTELE SI DIMENSIUNILE. EVENTUALELE NECONCORDANTE, ERORI SAU OMISIUNI VOR FI SEMNALATE PROIECTANTULUI GENERAL.
DIMENSIUNILE NU SE MASOARA DIRECT PE DESEN.
NOTA:
SE VOR RESPECTA DETALIILE, PIESELE SI ACCESORIILE DE SISTEM ALE FURNIZORILOR
SE VA CONSULTA PROIECTANTUL PENTRU SITUATIILE PARTICULARE APARUTE IN EXECUTIE!
CONSTRUCTORUL VA VERIFICA TOATE COTELE SI DIMENSIUNILE. EVENTUALELE NECONCORDANTE, ERORI SAU OMISIUNI VOR FI SEMNALATE PROIECTANTULUI GENERAL!

ORDINUL ARHITECTILOR DIN ROMÂNIA
4594
Andrei SERBESCU
Arhitect cu drept de semnătură

SOCIETATE COMERCIALA
adn birou de arhitectura srl
BUCURESTI - ROMANIA

Proiectant general si de arhitectura

adn birou arhitectura
Str.Octavian, nr.27, sector3, Bucuresti,ROMANIA
Tel./Fax : 021 / 3287904, J40 / 3968 / 17.03.2000, R 13290910

Proiectant restaurare

opus/atelier de arhitectură
Calea Vitan B 101 sc.2 ap.42 031296 sector 3 Bucuresti
atelieropus@yahoo.com tel 021 3217532
nr. J40/8663/2001 cod fiscal R 14335668

Proiectant rezistenta corpuri C1, C3, C4', C6

INCONA SRL Bucuresti
J40/6707/199 ; RO13213714
021 / 2311440

Proiectant instalatii

S.C. D&D EUROCOM S.R.L.
J40/14388/2004, CUI16742372,
Mihai Bravul 109, bl.74, sc.1, et.7, ap.35,
sector 3, Bucuresti
Tel/Fax: 031/4051382; 031/4251781
e-mail: ddoffice@ddeurocom.ro
website: www.ddeurocom.ro

Specialitate

ARHITECTURA

Verificator / Expert	Cerinta	Referat
Danut Maciuca	C	/2016
Clement Moldoveanu	B1, D, E, F	/2016

Pr. Nr. P046/2009 — Beneficiar: Universitatea Nationala de Arte Bucuresti, adresa: G-ral Budisteanu, nr. 19, sect 1, Bucuresti

Titlu Proiect
EXTINDERE SI REMODELARE FUNCTIONALA SEDIUL UNIVERSITATII NATIONALE DE ARTE BUCURESTI, str. General Budisteanu 19

Sef proiect	arh. Andrei Serbescu	
Proiectat	arh. Andrei Serbescu	
Proiectat	arh. Adrian Untaru	
Proiectat	arh. Bogdan Bradateanu	

Titlu Plansa
DETALII RACORD TAMPLARIE USI CU ZIDARIA / DETALII TAMPLARI USI NOI

Faza PT - DE	Scara	Data	A.C2.66
REV.2	1:5	12.2016	

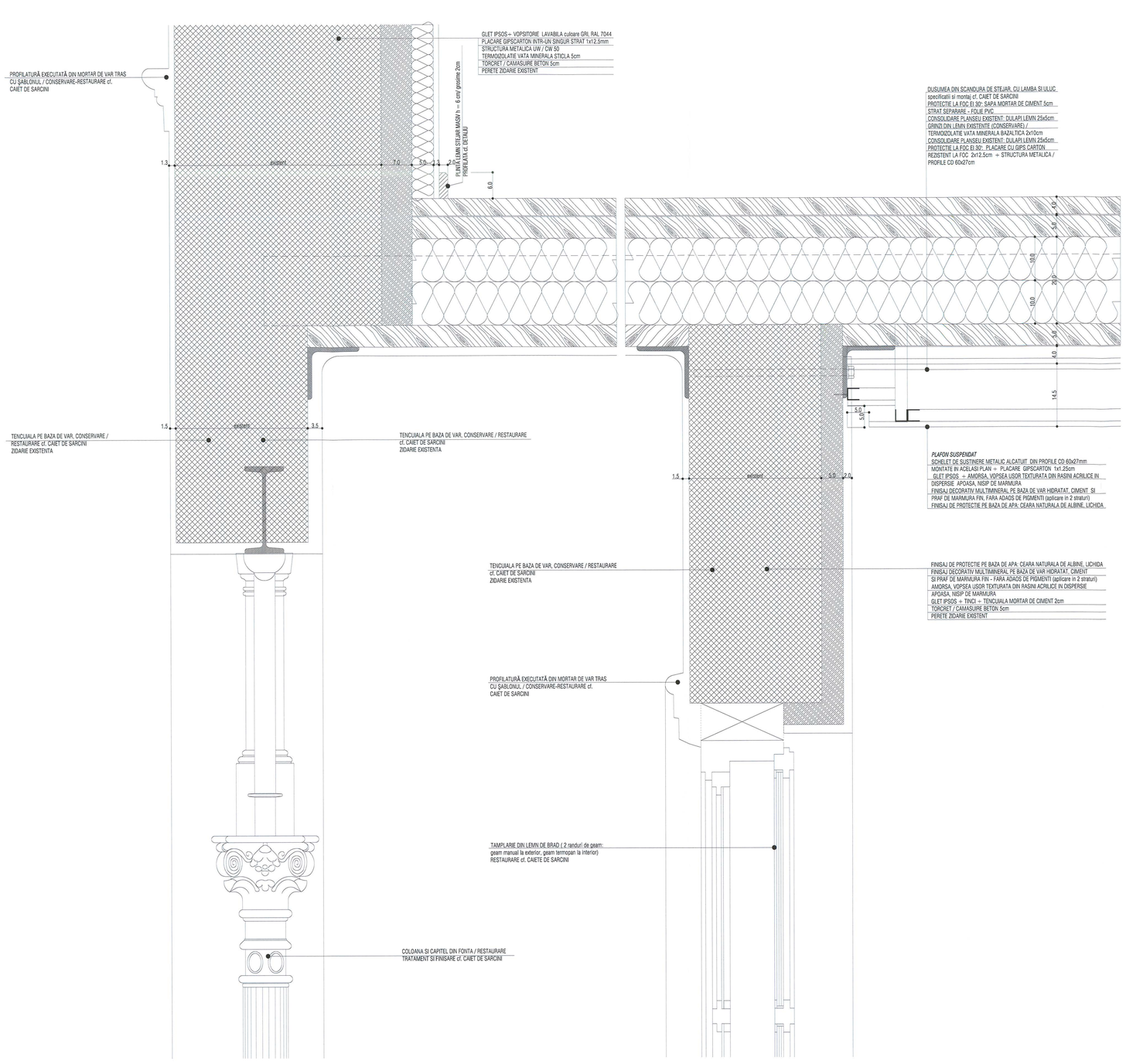

1
A.C2.67

DETALIU PLANSEU ETAJ 1 / LOGIE
Scara 1:5

Schema generala



LEGENDA:

BETON ARMAT
ZIDARIE CARAMIDA
PERETE GIPS-CARTON

NOTE:
CATEGORIA DE IMPORTANTA (CF. HG NR. 766/1997): C
CLASA DE IMPORTANTA (CF. N. P100 - 1/2006): III
GRAD DE REZISTENTA LA FOC (CF. N. P-118/1999): II
RISC DE INCENDIU: MIC

Cota ±0.00 = CTA (cota teren amenajat) = 81.20 CNM (cota absoluta raportata la Sistemul de coordonate Stereo Bucuresti si calculata fata de cota de nivel a Marii Negre)
Pentru parte se vor consulta planse de sistematizare verticala.

CONSTRUCTORUL VA VERIFICA TOATE COTELE SI DIMENSIUNILE. EVENTUALELE NECONCORDANTE, ERORI SAU OMISIUNI VOR FI SEMNALATE PROIECTANTULUI GENERAL.
DIMENSIUNILE NU SE MASOARA DIRECT PE DESEN.

NOTA:
SE VOR RESPECTA DETALIILE, PIESELE SI ACCESORIILE DE SISTEM ALE FURNIZORILORI
SE VA CONSULTA PROIECTANTUL PENTRU SITUATIILE PARTICULARE APARUTE IN EXECUTIE!
CONSTRUCTORUL VA VERIFICA TOATE COTELE SI DIMENSIUNILE. EVENTUALELE NECONCORDANTE, ERORI SAU OMISIUNI VOR FI SEMNALATE PROIECTANTULUI GENERAL!

Orice reflectare a prezentului proiect, fara forma concreta a acestuia, precum si folosirea lui partiala, fara consimtamantul scris al autorului, constituie o incalcare a legislatiei privind drepturile de autor si va atrage raspunderea celui in cauza conform legii

ORDINUL ARHITECŢILOR DIN ROMÂNIA
4594
Andrei ŞERBESCU
Arhitect cu drept de semnătură

SOCIETATE COMERCIALA adn birou de arhitectura srl BUCURESTI - ROMANIA

MOLDOVEANU M. CLEMENT ROMANIA ARHITECT NR. 05008 INTOCMIT CONFORM CU ORIGINALUL VERIFICATOR PROIECTE

Proiectant general si de arhitectura

adn birou arhitectura
Str. Octavian, nr. 27, sector 3, Bucuresti, ROMANIA
Tel./Fax : 021 / 3267954, J40 / 3958 / 17.03.2003, R 15293910

Proiectant restaurare

opus/atelier de arhitectură
Calea Vitan B V51 sc.2 ap.42 031296 sector 3 Bucuresti
atelieropus@yahoo.com tel 021 3217632
nr.J40/6665/2001 cod fiscal/ R 14235666

Proiectant rezistenta corpuri C1, C3, C4', C6

INCONA SRL Bucuresti
J40/6707/1991 ; R9013714
021 / 2111442

Proiectant instalatii

S.C. D&D EUROCOM S.R.L.
J40/14388/2004, CUI16743073,
Marsl Besarab 108, bl. 74, sc. 1, et. 7, ap. 29, sector 3, Bucuresti
Tel/Fax: 031/4251982, 031/4251981
e-mail: electrice@ddeurocom.ro
website: www.ddeurocom.ro

Specialitate

ARHITECTURA

Verificator / Expert	Cerinta	Referat
Danut Maciuca	C	/2016
Clement Moldoveanu	B1, D, E, F	/2016

Pr. Nr. P046/2009 — Beneficiar: Universitatea Nationala de Arte Bucuresti — adresa: G-ral Budisteanu, nr. 19, sect 1, Bucuresti

Titlu Proiect
EXTINDERE SI REMODELARE FUNCTIONALA SEDIUL UNIVERSITATII NATIONALE DE ARTE BUCURESTI, str. General Budisteanu 19

Sef proiect	arh. Andrei Serbescu	
Proiectat	arh. Andrei Serbescu	
Proiectat	arh. Adrian Untaru	
Proiectat	arh. Bogdan Bradateanu	

MACIUCA P. DANUT ROMANIA ARHITECT NR. 05008 VERIFICATOR PROIECTE

Titlu Plansa
DETALIU PLANSEU MANSARDA, DETALIU PLANSEU LOGIE FATADA SUD

Faza PT – DE	Scara	Data	
REV.2	1:5	12.2016	A.C2.67

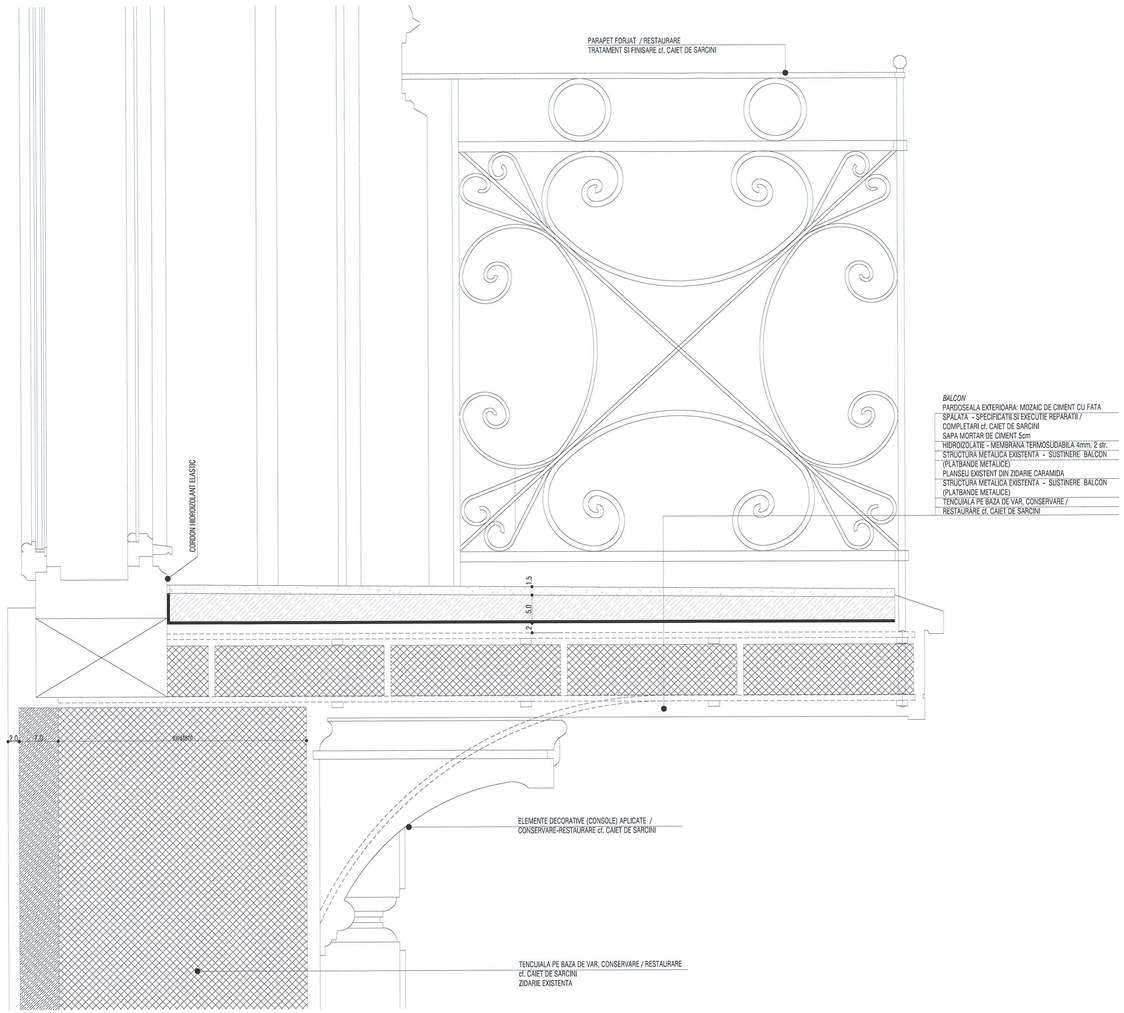

Schema generala



LEGENDA:

BETON ARMAT
ZIDARIE CARAMIDA
PERETE GIPS-CARTON

NOTE:
CATEGORIA DE IMPORTANTA (CF. HG NR. 766/1997): C
CLASA DE IMPORTANTA (CF. N. P100 - 1/2006): III
GRAD DE REZISTENTA LA FOC (CF. N. P-118/1999): II
RISC DE INCENDIU: MIC

Cota ±0.00 = CTA (cota teren amenajat) = 81.20 CNM (cota absoluta raportata la Sistemul de coordonate Stereo Bucuresti si calculata fata de cota de nivel a Marii Negre)
Pentru pante se vor consulta planselle de sistematizare verticala.

CONSTRUCTORUL VA VERIFICA TOATE COTELE SI DIMENSIUNILE. EVENTUALELE NECONCORDANTE, ERORI SAU OMISIUNI VOR FI SEMNALATE PROIECTANTULUI GENERAL.
DIMENSIUNILE NU SE MASOARA DIRECT PE DESEN.
NOTA:
SE VOR RESPECTA DETALIILE, PIESELE SI ACCESORIILE DE SISTEM ALE FURNIZORILOR
SE VA CONSULTA PROIECTANTUL PENTRU SITUATIILE PARTICULARE APARUTE IN EXECUTIE!
CONSTRUCTORUL VA VERIFICA TOATE COTELE SI DIMENSIUNILE. EVENTUALELE NECONCORDANTE, ERORI SAU OMISIUNI VOR FI SEMNALATE PROIECTANTULUI GENERAL!

ORDINUL ARHITECȚILOR DIN ROMÂNIA
4594
Andrei ȘERBESCU
Arhitect cu drept de semnătură

MOLDOVEANU M. CLEMENT
ARHITECT
VERIFICATOR PROIECTE

MĂCIUCĂ P. DANUT
ARHITECT
VERIFICATOR PROIECTE
16.12.2016

SOCIETATE COMERCIALA
adn birou de arhitectura srl
BUCUREȘTI - ROMANIA

Proiectant general si de arhitectura

adn birou arhitectura
Str. Octavian, nr. 27, sector 3, Bucuresti, ROMANIA
Tel./Fax : 021 / 3267954, 040 / 3868 / 17.03.2003, R 15293910

Proiectant restaurare

opus/atelier de arhitectură
Calea Vitan B 151 sc.2 ap.42 031296 sector 3 Bucuresti
stelleropus@yahoo.com tel. 021 3217532
nr. J40/8663/2001 cod fiscal: R 14333686

Proiectant rezistenta corpuri C1, C3, C4', C6

INCONA SRL Bucuresti
J40/6707/1991 ; R3013714
021 / 2111440

Proiectant instalatii

S.C. D&D EUROCOM S.R.L.
J40/14388/2004, CUI16742073,
Mihil Bravatu 108, bl.74, sc.1, et. 7, ap.29,
sector 3, Bucuresti
Tel/Fax: 031/4251882; 031/4251981
e-mail: electrico@ddeurocom.ro
website: www.ddeurocom.ro

Specialitate

ARHITECTURA

Verificator / Expert	Cerinta	Referat
Danut Macicuca	C	/2016
Clement Moldoveanu	B1, D, E, F	/2016

Pr. Nr.	Beneficiar	Universitatea Nationala de Arte Bucuresti
P046/2009	adresa	G-ral Budisteanu, nr. 19, sect. 1, Bucuresti

Titlu Proiect

EXTINDERE SI REMODELARE FUNCTIONALA SEDIUL UNIVERSITATII NATIONALE DE ARTE BUCURESTI, str. General Budisteanu 19

Sef proiect	arh. Andrei Serbescu	
Proiectat	arh. Andrei Serbescu	
Proiectat	arh. Adrian Untaru	
Proiectat	arh. Bogdan Bradateanu	

Titlu Planse

DETALII

Faza PT - DE	Scara	Data	
REV.2	1:5	12.2016	A.C2.68

Acest proiect este proprietatea SOCIETATII si nu poate fi folosit sau reprodus fara acordul scris al acesteia sub sanctiunile legii. Orice modificare efectuata pe prezentele desene fara acordul scris al autorului este interzisa. Verificati dimensiunile inainte de executie. Nu folosiți aceste desene pentru executie decât dacă sunt marcate ca atare.

NOTA:
SE VOR RESPECTA DETALIILE, PIESELE SI ACCESORIILE DE SISTEM ALE FURNIZORILOR!
SE VA CONSULTA PROIECTANTUL PENTRU SITUATIILE PARTICULARE APARUTE IN EXECUTIE!

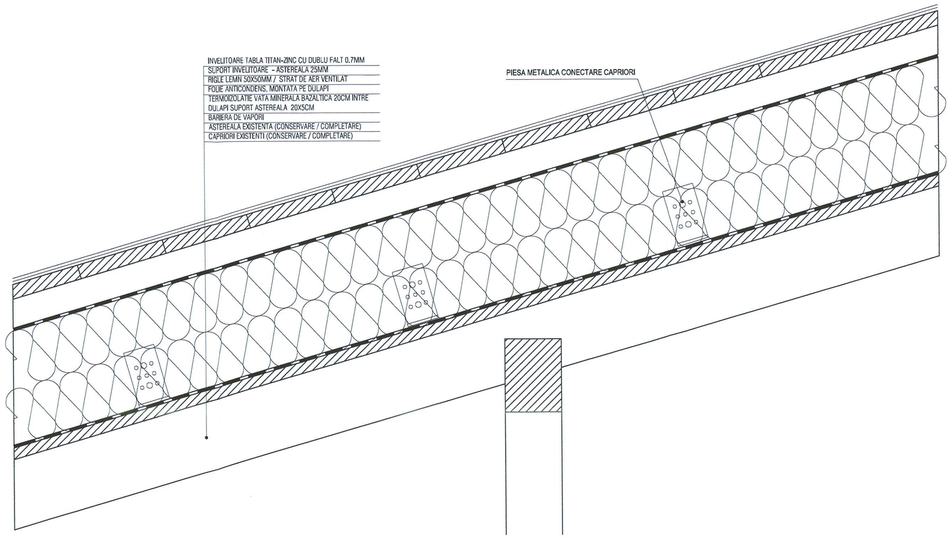

3 A.C2.69 DETALIU ALCATUIRE SARPANTA
Scara 1:5

NOTA:
SE VOR RESPECTA DETALIILE, PIESELE SI ACCESORIILE DE SISTEM ALE FURNIZORILOR!
SE VA CONSULTA PROIECTANTUL PENTRU SITUATIILE PARTICULARE APARUTE IN EXECUTIE!

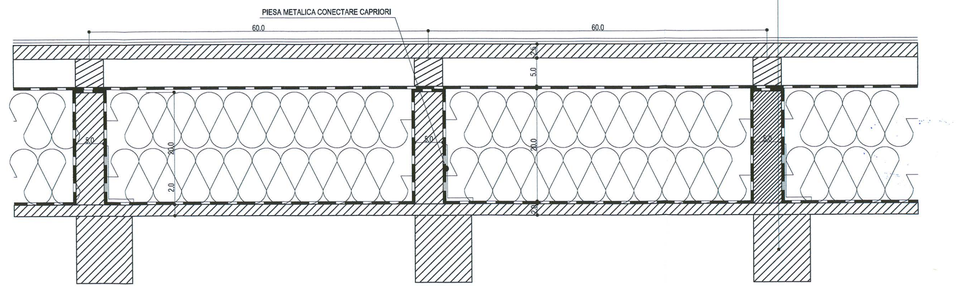

4 A.C2.69 DETALIU ALCATUIRE SARPANTA
Scara 1:5

NOTA:
SE VOR RESPECTA DETALIILE, PIESELE SI ACCESORIILE DE SISTEM ALE FURNIZORILOR!
SE VA CONSULTA PROIECTANTUL PENTRU SITUATIILE PARTICULARE APARUTE IN EXECUTIE!

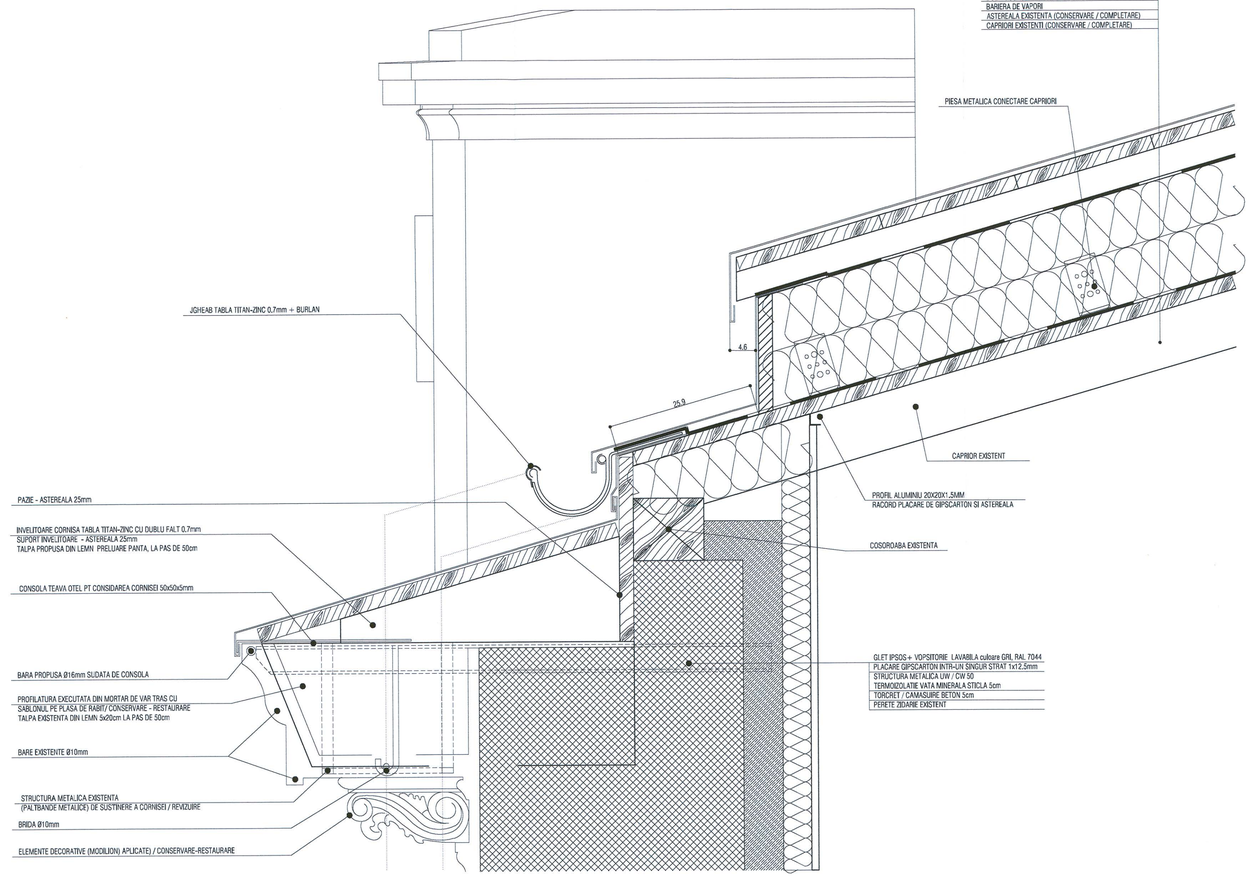

1 A.C2.69 DETALIU STREASINA
Scara 1:5

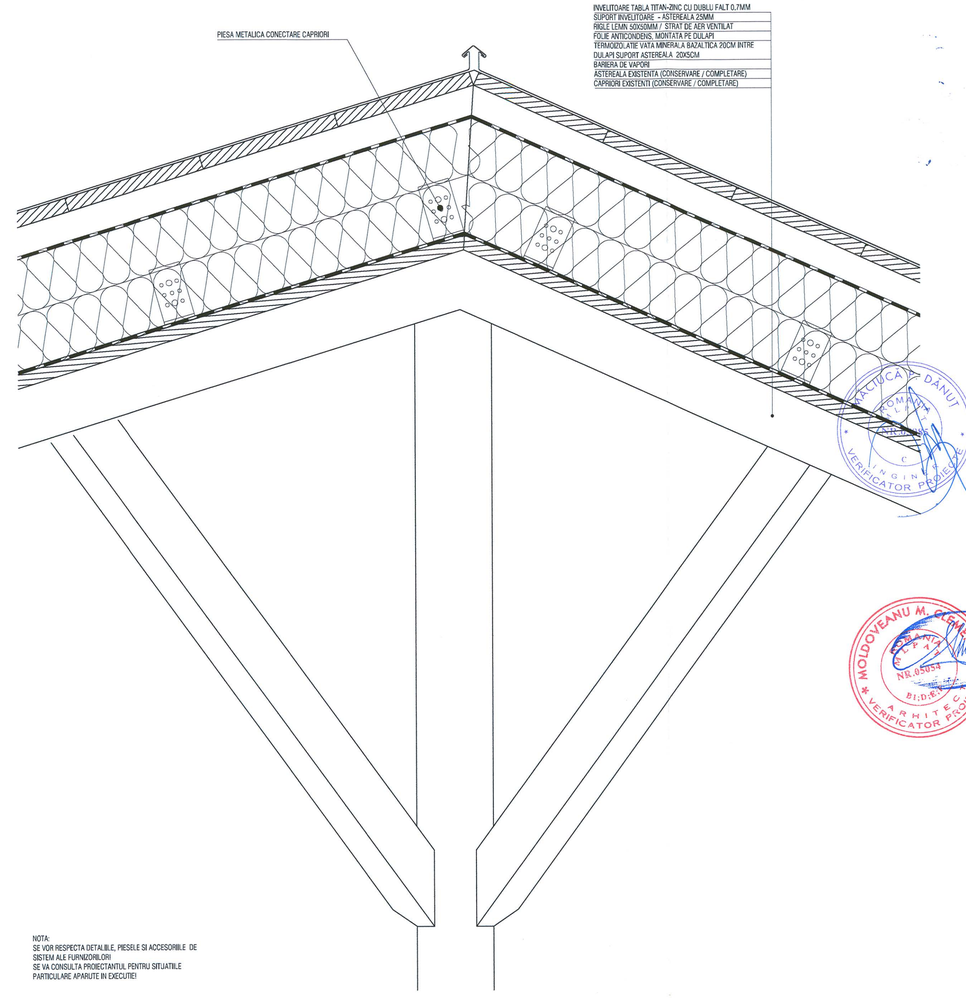

NOTA:
SE VOR RESPECTA DETALIILE, PIESELE SI ACCESORIILE DE SISTEM ALE FURNIZORILOR!
SE VA CONSULTA PROIECTANTUL PENTRU SITUATIILE PARTICULARE APARUTE IN EXECUTIE!

2 A.C2.69 DETALIU COAMA
Scara 1:5

Schema generala



LEGENDA:

BETON ARMAT
ZIDARIE CARAMIDA
PERETE GIPS-CARTON

NOTE:
CATEGORIA DE IMPORTANTA (CF. HG NR. 766/1997): C
CLASA DE IMPORTANTA (CF. N. P100 - 1/2006): III
GRAD DE REZISTENTA LA FOC (CF. N. P-118/1999): III
RISC DE INCENDIU: MIC

Cota ±0.00 = CTA (cota teren amenajat) = 81.20 CNM (cota absoluta raportata la Sistemul de coordonate Stereo Bucuresti si calculata fata de cota de nivel a Marii Negre)
Pentru pante se vor consulta plansele de sistematizare verticala.

CONSTRUCTORUL VA VERIFICA TOATE COTELE SI DIMENSIUNILE. EVENTUALELE NECONCORDANTE, ERORI SAU OMISIUNI VOR FI SEMNALATE PROIECTANTULUI GENERAL.
DIMENSIUNILE NU SE MASOARA DIRECT PE DESEN.

NOTA:
SE VOR RESPECTA DETALIILE, PIESELE SI ACCESORIILE DE SISTEM ALE FURNIZORILOR!
SE VA CONSULTA PROIECTANTUL PENTRU SITUATIILE PARTICULARE APARUTE IN EXECUTIE!
CONSTRUCTORUL VA VERIFICA TOATE COTELE SI DIMENSIUNILE. EVENTUALELE NECONCORDANTE, ERORI SAU OMISIUNI VOR FI SEMNALATE PROIECTANTULUI GENERAL!

ORDINUL ARHITECTILOR DIN ROMÂNIA
4594
Andrei ȘERBESCU
Arhitect cu drept de semnătură

SOCIETATE COMERCIALA
adn birou de arhitectura srl
BUCURESTI - ROMANIA

Proiectant general si de arhitectura
adn birou arhitectura
Str.Octavian nr.27,Bucuresti,ROMANIA
Tel./Fax : 021 / 3267854, 340/3968 / 17.03.2003, R 15293010

Proiectant restaurare
opus/atelier de arhitectură
Calea Vitan B 101 sc.2 ap.42 021/255 sector 5 Bucuresti
dsilvescu@yahoo.com tel 021 3217632
nr. J40/6663/2001 cod fiscal: R 14230686

Proiectant rezistenta corpuri C1, C3, C4', C6
INCONA SRL Bucuresti
J40/6787/1991 ; RO13714
021 / 2111440

Proiectant instalatii
S.C. D&D EUROCOM S.R.L.
J40/14398/2004, CUI16742073,
Mihail Bravatu 108, bl. 74, sc. 1, et. 7, ap. 29,
sector 3, Bucuresti
Tel/Fax: 021/4331955, 021/4331981
e-mail: ddcontact@ddeurocom.ro
website: www.ddeurocom.ro

Specialitate
ARHITECTURA

Verificator / Expert		Cerinta	Referat
Danut Maciuca		C	/2016
Clement Moldoveanu		B1.D.E.F.	/2016
Pr. Nr.	Beneficiar	Universitatea Nationala de Arte Bucuresti	
P046/2009	adresa	C-tin Budisteanu, nr, 19, sect 1, Bucuresti	

Titlu Proiect
EXTINDERE SI REMODELARE FUNCTIONALA SEDIUL UNIVERSITATII NATIONALE DE ARTE BUCURESTI, str. General Budisteanu 19

Sef proiect	arh. Andrei Serbescu	
Proiectat	arh. Andrei Serbescu	
Proiectat	arh. Adrian Unrau	
Proiectat	arh. Bogdan Bradateanu	

Titlu Plansa
DETALII INVELITOARE

Faza PT+DE	Scara	Data	A.C2.69
REV.2	1:5	12.2016	

NOTA:
SE VOR RESPECTA DETALIILE, PIESELE SI ACCESORIILE
DE SISTEM ALE FURNIZORILOR!
SE VA CONSULTA PROIECTANTUL PENTRU SITUATIILE
PARTICULARE APARUTE IN EXECUTIE!

INVELITOARE TABLA TITAN-ZINC CU DUBLU FALT 0,7MM
SUPORT INVELITOARE - ASTEREALA 35MM
RIGLE LEMN 50X50MM / STRAT DE AER VENTILAT
FOLIE ANTICONDENS MONTATA PE RIGLE DIN LEMN 10X10CM
TERMOIZOLATIE VATA MINERALA BAZALTICA 20CM INTRE POPI / RIGLE LEMN 10X10CM
BARIERA DE VAPORI
ASTEREALA EXISTENTA (CONSERVARE / COMPLETARE)
CAPRIORI EXISTENTI (CONSERVARE / COMPLETARE)
PLACARE GIPSCARTON REZISTENT LA FOC EI60'

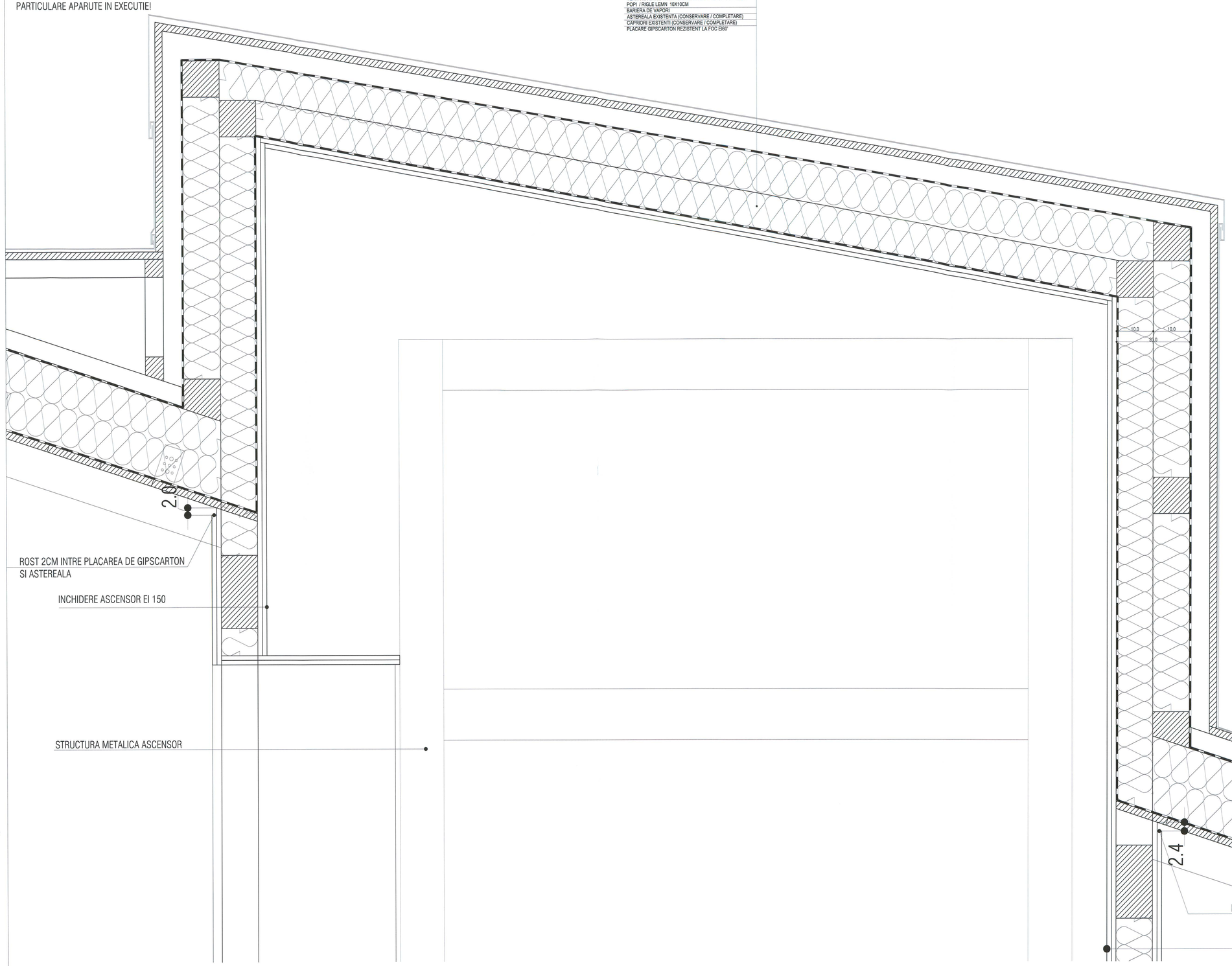

1 A.C2.70 DETALIU SARPANTA IN ZONA LIFTULUI
Scara 1:10

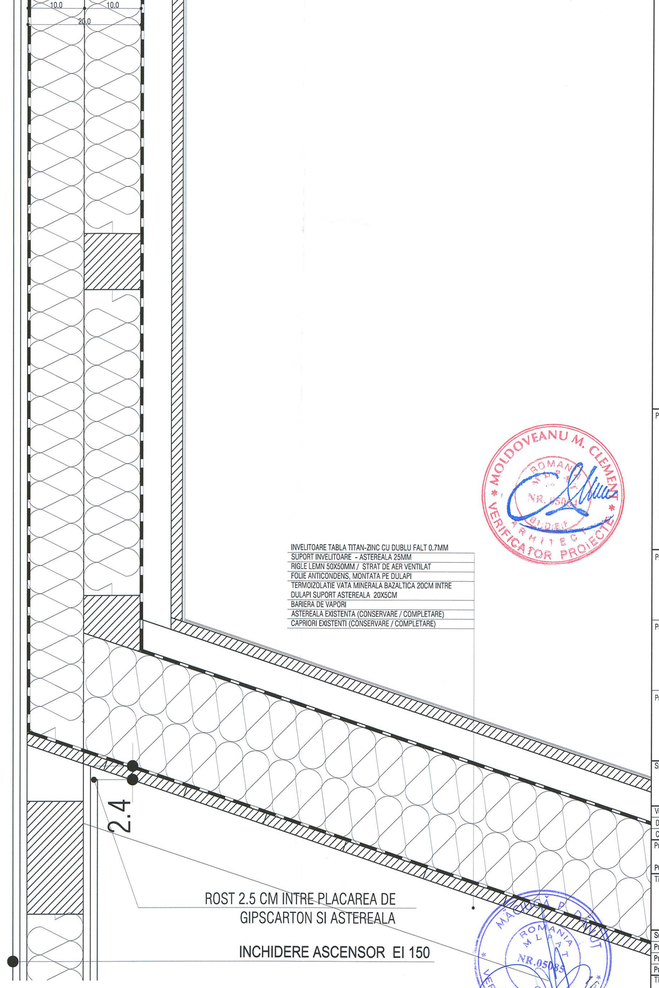

INVELITOARE TABLA TITAN-ZINC CU DUBLU FALT 0,7MM
SUPORT INVELITOARE - ASTEREALA 35MM
RIGLE LEMN 50X50MM / STRAT DE AER VENTILAT
FOLIE ANTICONDENS, MONTATA PE DULAPI
TERMOIZOLATIE VATA MINERALA BAZALTICA 20CM INTRE DULAPI SUPORT ASTEREALA 20X5CM
BARIERA DE VAPORI
ASTEREALA EXISTENTA (CONSERVARE / COMPLETARE)
CAPRIORI EXISTENTI (CONSERVARE / COMPLETARE)

Schema generala



LEGENDA:

BETON ARMAT
ZIDARIE CARAMIDA
PERETE GIPS-CARTON

NOTE:
CATEGORIA DE IMPORTANTA (CF. HG NR. 766/1997): C
CLASA DE IMPORTANTA (CF. N. P100 - 1/2006): III
GRAD DE REZISTENTA LA FOC (CF. N. P-118/1999): II
RISC DE INCENDIU: MIC

Cota ±0.00 = CTA (cota teren amenajat) = 81.20 CNM (cota absoluta raportata la Sistemul de coordonate Stereo Bucuresti si calculata fata de cota de nivel a Marii Negre)
Pentru pante se vor consulta plansele de sistematizare verticala.

CONSTRUCTORUL VA VERIFICA TOATE COTELE SI DIMENSIUNILE. EVENTUALELE NECONCORDANTE, ERORI SAU OMISIUNI VOR FI SEMNALATE PROIECTANTULUI GENERAL.
DIMENSIUNILE NU SE MASOARA DIRECT PE DESEN.

NOTA:
SE VOR RESPECTA DETALIILE, PIESELE SI ACCESORIILE DE SISTEM ALE FURNIZORILOR!
SE VA CONSULTA PROIECTANTUL, PENTRU SITUATIILE PARTICULARE APARUTE IN EXECUTIE!
CONSTRUCTORUL VA VERIFICA TOATE COTELE SI DIMENSIUNILE. EVENTUALELE NECONCORDANTE, ERORI SAU OMISIUNI VOR FI SEMNALATE PROIECTANTULUI GENERAL!

ORDINUL ARHITECTILOR DIN ROMÂNIA
4594
Andrei ȘERBESCU
Arhitect cu drept de semnătură

SOCIETATE COMERCIALA
adn birou de arhitectura srl
BUCURESTI - ROMANIA

Proiectant general si de arhitectura
adn birou arhitectura
Str. Octavian, nr. 37, sector 3, Bucuresti, ROMANIA
Tel. / Fax : 021 / 3267954, J40 / 3968 / 17.03.2003, R 15293910

Proiectant restaurare
opus/atelier de arhitectură
Calea Vitan 8 V51 sc.2 ap.42 031296 sector 3 Bucuresti
atelieropus@yahoo.com tel 021 3217632
nr. J40/8663/2001 cod fiscal: R 14235686

Proiectant rezistenta corpuri C1, C3, C4', C6
INCONA SRL Bucuresti
J40/6707/1991 ; R9013714
021 / 2111440

Proiectant instalatii
S.C. D&D EUROCOM S.R.L.
J40/14388/2004, CUI/16743073
Matei Basarab 108, bl. 74, sc. 1, et. 2, ap. 28, sector 3, Bucuresti
Tel/Fax: 031/4251982; 031/4251981
e-mail: electrice@ddeurocom.ro
website: www.ddeurocom.ro

Specialitate
ARHITECTURA

Verificator / Expert		Cerinta	Referat
Banut Mackuca		C	/2016
Clement Moldoveanu		B1, D, E, F	/2016
Pr. Nr.	Beneficiar	Universitatea Nationala de Arte Bucuresti	
P046/2009	adresa	G-ral Budisteanu, nr. 19, sect 1, Bucuresti	

Titlu Proiect
EXTINDERE SI REMODELARE FUNCTIONALA SEDIUL UNIVERSITATII NATIONALE DE ARTE BUCURESTI, str. General Budisteanu 19

Sef proiect	arh. Andrei Serbescu	
Proiectat	arh. Andrei Serbescu	
Proiectat	arh. Adrian Untaru	
Proiectat	arh. Bogdan Bradateanu	

Titlu Plansa
DETALII INVELITOARE

Faza PT - DE	Scara	Data	
REV.2	1:5	12.2016	A.C2.70

NOTA:
SE VOR RESPECTA DETALIILE, PIESELE SI ACCESORIILE
DE SISTEM ALE FURNIZORILOR!
SE VA CONSULTA PROIECTANTUL PENTRU SITUATIILE
PARTICULARE APARUTE IN EXECUTIE!

INVELITOARE TABLA TITAN-ZINC CU DUBLU FALT 0.7MM
FOLIE ANTICONDENS CU STRAT DE DIFUZIE
SUPORT INVELITOARE - ASTEREALA 25MM
FOLIE ANTICONDENS, MONTATA PE COAME DIN LEMN /
TERMOIZOLATIE VATA MINERALA BAZALTICA 10CM INTRE
COAMELE DIN LEMN 5X10CM
BARIERA DE VAPORI
INCHIDERE DIN ASTEREALA 25MM
COAME DIN LEMN EXISTENTE 5X8CM

INVELITOARE TABLA TITAN-ZINC CU DUBLU FALT 0.7MM
SUPORT INVELITOARE - ASTEREALA 25MM
RIGLE LEMN 50X50MM / STRAT DE AER VENTILAT
FOLIE ANTICONDENS MONTATA PE RIGLE DIN LEMN 10X10CM
TERMOIZOLATIE VATA MINERALA BAZALTICA 20CM INTRE
POPI / RIGLE LEMN 10X10CM
BARIERA DE VAPORI
ASTEREALA EXISTENTA (CONSERVARE / COMPLETARE)
CAPRIORI EXISTENTI (CONSERVARE / COMPLETARE)
PLACARE GIPSCARTON REZISTENT LA FOC EI60'

INVELITOARE ORNAMENT EXISTENTA

PIESA METALICA CONECTARE CAPRIORI

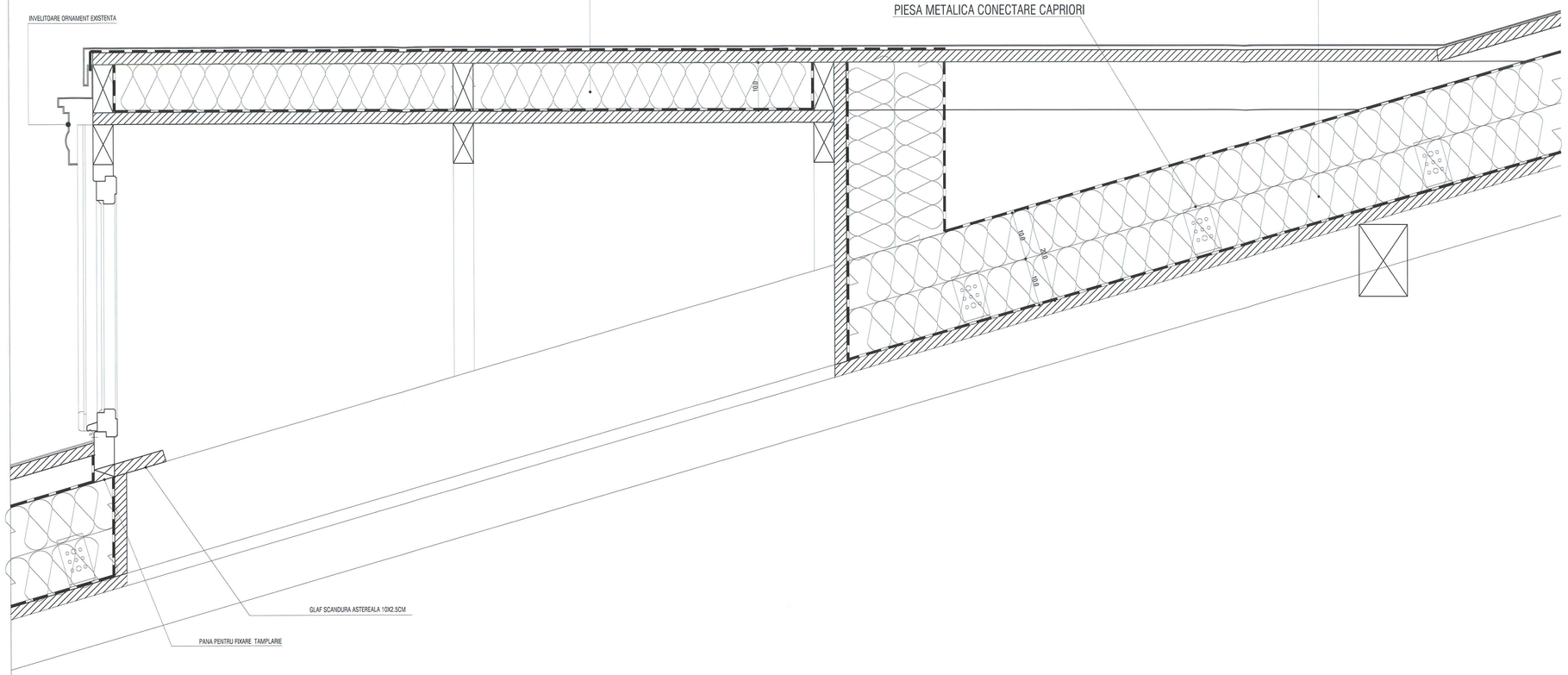

1
A.C2.71
DETALIU SARPANTA IN ZONA LUCARNEI
Scara 1:10

Schema generala



LEGENDA:

BETON ARMAT
ZIDARIE CARAMIDA
PERETE GIPS-CARTON

NOTE:
CATEGORIA DE IMPORTANTA (CF. HG NR. 766/1997): C
CLASA DE IMPORTANTA (CF. N. P100 - 1/2006): III
GRAD DE REZISTENTA LA FOC (CF. N. P-118/1999): II
RISC DE INCENDIU: MIC

Cota ±0.00 = CTA (cota teren amenajat) = 81.20 CNM (cota absoluta raportata la Sistemul de coordonate Stereo Bucuresti si calculata fata de cota de nivel a Marii Negre)
Pentru pante se vor consulta planele de sistematizare verticala.

CONSTRUCTORUL VA VERIFICA TOATE COTELE SI DIMENSIUNILE. EVENTUALELE NECONCORDANTE, ERORI SAU OMISIUNI VOR FI SEMNALATE PROIECTANTULUI GENERAL.
DIMENSIUNILE NU SE MASOARA DIRECT PE DESEN.
NOTA:
SE VOR RESPECTA DETALIILE, PIESELE SI ACCESORILE DE SISTEM ALE FURNIZORILOR!
SE VA CONSULTA PROIECTANTUL PENTRU SITUATIILE PARTICULARE APARUTE IN EXECUTIE!
CONSTRUCTORUL VA VERIFICA TOATE COTELE SI DIMENSIUNILE. EVENTUALELE NECONCORDANTE, ERORI SAU OMISIUNI VOR FI SEMNALATE PROIECTANTULUI GENERAL!

ORDINUL ARHITECTILOR DIN ROMÂNIA
4594
Andrei SERBESCU
Arhitect cu drept de semnătură

SOCIETATE COMERCIALA adn birou de arhitectura srl BUCURESTI - ROMANIA

Proiectant general si de arhitectura

adn birou arhitectura
Str. Octavian, nr. 27, sectorul 3, Bucuresti, ROMANIA
Tel./Fax: 021 / 3267934, 340 / 3968 / 17.03.2000, R: 15259910

Proiectant restaurare

opus/atelier de arhitectură
Calea Vitan B 151 sc.2 ap.42 031296 sector 3 Bucuresti
atelieropus@yahoo.com tel. 021 3217632
nr. J40/8663/2001 cod fiscal: R 14235686

Proiectant rezistenta corpuri C1, C3, C4', C6

INCONA SRL Bucuresti
J40/6707/1991 ; R3013714
021 / 2111440

Proiectant instalatii

S.C. D&D EUROCOM S.R.L.
J40/14388/2004, 037474207/3
Matei Basarab 108, bl. 74, sc. 1, et. 7, ap. 29, sector 3, Bucuresti
Tel/Fax: 031/4251982, 031/4251981
e-mail: electrica@ddeurocom.ro
website: www.ddeurocom.ro

Specialitate

ARHITECTURA

Verificator / Expert		Cerinta	Referat
Danut Maciuca		C	/2016
Clement Moldoveanu		B1, D, E, F	/2016
Pr. Nr.	Beneficiar	Universitatea Nationala de Arte Bucuresti	
P046/2009	adresa	G-ral Budisteanu, nr. 19, sect 1, Bucuresti	

Titlu Proiect

EXTINDERE SI REMODELARE FUNCTIONALA SEDIUL UNIVERSITATII NATIONALE DE ARTE BUCURESTI, str. General Budisteanu 19

Sef proiect	arh. Andrei Serbescu	
Proiectat	arh. Andrei Serbescu	
Proiectat	arh. Adrian Untaru	
Proiectat	arh. Bogdan Bradateanu	

Titlu Plansa

DETALII INVELITOARE

Faza PT - DE	Scara	Data	A.C2.71
REV.2	1:5	12.2016	

MOLDOVEANU M. CLEMENT ROMANIA NR. 0585 ARHITECT VERIFICATOR PROIECTE

16.12.2016
MACIUCA P. DANUT ROMANIA NR. 0585 ARHITECT VERIFICATOR PROIECTE

Acest document este proprietatea exclusiva a biroului de arhitectura adn srl. Nu poate fi folosit, copiat sau reprodus fara acordul scris al autorului.

NOTA:
SE VOR RESPECTA DETALIILE, PIESELE SI ACCESORIILE DE SISTEM ALE FURNIZORILOR!
SE VA CONSULTA PROIECTANTUL PENTRU SITUATIILE PARTICULARE APARUTE IN EXECUTIE!

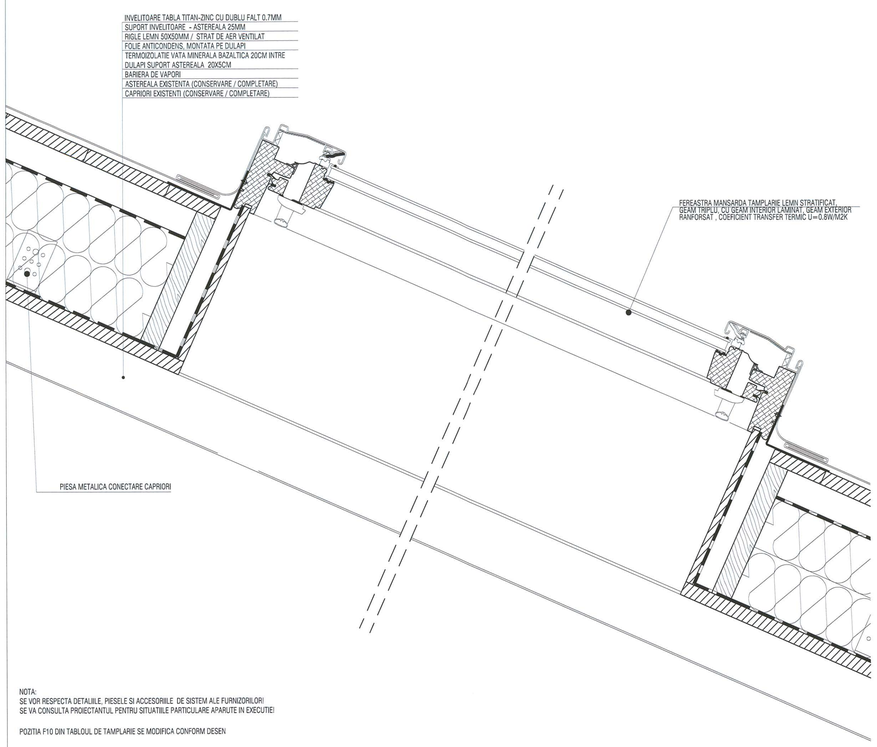

NOTA:
SE VOR RESPECTA DETALIILE, PIESELE SI ACCESORIILE DE SISTEM ALE FURNIZORILORI
SE VA CONSULTA PROIECTANTUL PENTRU SITUATIILE PARTICULARE APARUTE IN EXECUTIE!

POZITIA F10 DIN TABLOUL DE TAMPLARIE SE MODIFICA CONFORM DESEN

1
A.C2.72
DETALIU LUMINATOR BIROU
Scara 1:5

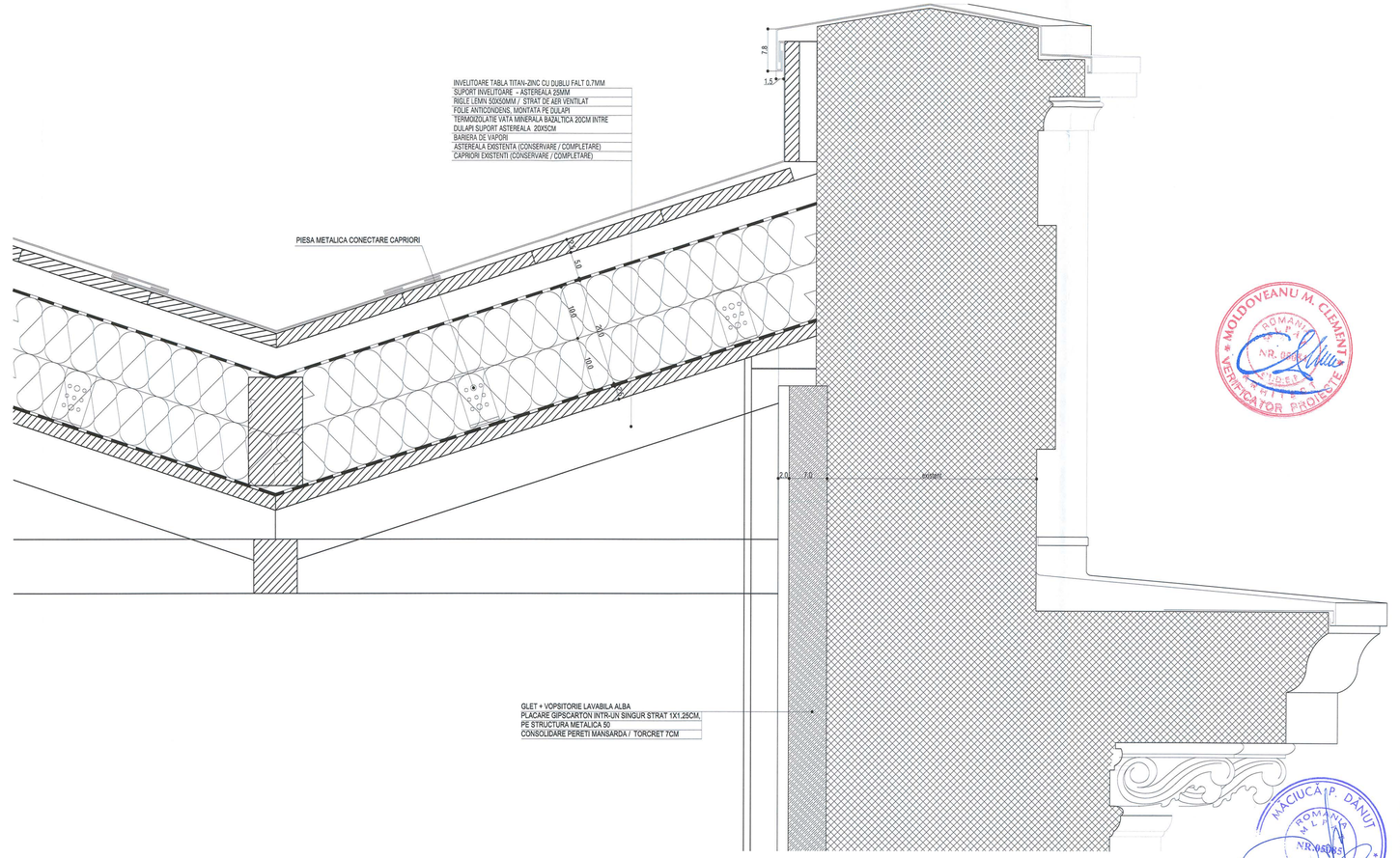

2
A.C2.72
DETALIU DOLIE
Scara 1:5

Schema generala



LEGENDA:

BETON ARMAT
ZIDARIE CARAMIDA
PERETE GIPS-CARTON

NOTE:
CATEGORIA DE IMPORTANTA (CF. HG NR. 766/1997): C
CLASA DE IMPORTANTA (CF. N. P100 - 1/2006): III
GRAD DE REZISTENTA LA FOC (CF. N. P-118/1999): II
RISC DE INCENDIU: MIC

Cota ±0.00 = CTA (cota teren amenajat) = 81.20 CNM (cota absoluta raportata la Sistemul de coordonate Stereo Bucuresti si calculata fata de cota de nivel a Marii Negre)
Pentru pante se vor consulta plansele de sistematizare verticala.

CONSTRUCTORUL VA VERIFICA TOATE COTELE SI DIMENSIUNILE. EVENTUALELE NECONCORDANTE, ERORI SAU OMISIUNI VOR FI SEMNALATE PROIECTANTULUI GENERAL.
DIMENSIUNILE NU SE MASOARA DIRECT PE DESEN.

NOTA:
SE VOR RESPECTA DETALIILE, PIESELE SI ACCESORIILE DE SISTEM ALE FURNIZORILORI
SE VA CONSULTA PROIECTANTUL PENTRU SITUATIILE PARTICULARE APARUTE IN EXECUTIE!
CONSTRUCTORUL VA VERIFICA TOATE COTELE SI DIMENSIUNILE. EVENTUALELE NECONCORDANTE, ERORI SAU OMISIUNI VOR FI SEMNALATE PROIECTANTULUI GENERAL!

Acest proiect de executie este proprietatea intelectuala a birourilor care l-au elaborat si nu poate fi folosit in alte scopuri decat cele pentru care a fost elaborat, fara acordul scris al acestora. Nu este permisa copierea partiala sau totala a acestui proiect.

ORDINUL ARHITECTILOR DIN ROMÂNIA
4594
Andrei ȘERBESCU
Arhitect cu drept de semnătură

SOCIETATE COMERCIALA
adn birou de arhitectura srl
BUCURESTI - ROMANIA

Proiectant general si de arhitectura
adn birou arhitectura
Str.Octavian,nr.27,sectorul3,BucurestiROMANIA
Tel./Fax : 021 / 3267954, J40/3968 / 17.03.2003, R 15293910

Proiectant restaurare
opus/atelier de arhitectură
Calea Vitan 6 vi51 sc.2 ap.42 031096 sector 3 Bucuresti
atelieropus@yahoo.com tel. 021 3217532
nr. J40/9563/2001 cod fiscal: R 14230686

Proiectant rezistenta corpuri C1, C3, C4', C6
INCONA SRL Bucuresti
J40/6707/1991 ; R3013714
021 / 2111440

Proiectant instalatii
S.C. D&D EUROCOM S.R.L.
J40/1438/2004, CUI/RO16207373,
Matei Basarab 108, bl. 74, sc. 1, et. 7, ap. 29,
sector 3, Bucuresti
Tel/Fax: 031/4231992, 031/4231981
e-mail: electrice@ddeurocom.ro
website: www.ddeurocom.ro

Specialitate
ARHITECTURA

Verificator / Expert		Cerinta	Referat
Danut Macicuca		C	/2016
Clement Moldoveanu		B1, D, E, F	/2016
Pr. Nr.	Beneficiar	Universitatea Nationala de Arte Bucuresti	
P046/2009	adresa	G-ral Budisteanu, nr. 19, sect 1, Bucuresti	

Titlu Proiect
EXTINDERE SI REMODELARE FUNCTIONALA SEDIUL UNIVERSITATII NATIONALE DE ARTE BUCURESTI, str. General Budisteanu 19

Sef proiect	arh. Andrei Serbescu	
Proiectat	arh. Andrei Serbescu	
Proiectat	arh. Adrian Untaru	
Proiectat	arh. Bogdan Bradateanu	

Titlu Planse
DETALII INVELITOARE

Faza PT+DE	Scara	Data	A.C2.72
REV.2	1:5	12.2016	

NOTA:
SE VOR RESPECTA DETALIILE, PIESELE SI ACCESORIILE
DE SISTEM ALE FURNIZORILOR!
SE VA CONSULTA PROIECTANTUL PENTRU SITUATIILE
PARTICULARE APARUTE IN EXECUTIE!

INVELITOARE TABLA TITAN-ZINC CU DUBLU FALT 0.7MM
SUPORT INVELITOARE - ASTEREALA 25MM
RIGLE LEMN 50X50MM / STRAT DE AER VENTILAT
FOLIE ANTICONDENS MONTATA PE RIGLE DIN LEMN 10X10CM
TERMOIZOLATIE VATA MINERALA BAZALTICA 20CM INTRE
POPI / RIGLE LEMN 10X10CM
BARIERA DE VAPORI
ASTEREALA EXISTENTA (CONSERVARE / COMPLETARE)
CAPRIORI EXISTENTI (CONSERVARE / COMPLETARE)
PLACARE GIPSCARTON REZISTENT LA FOC EI60'

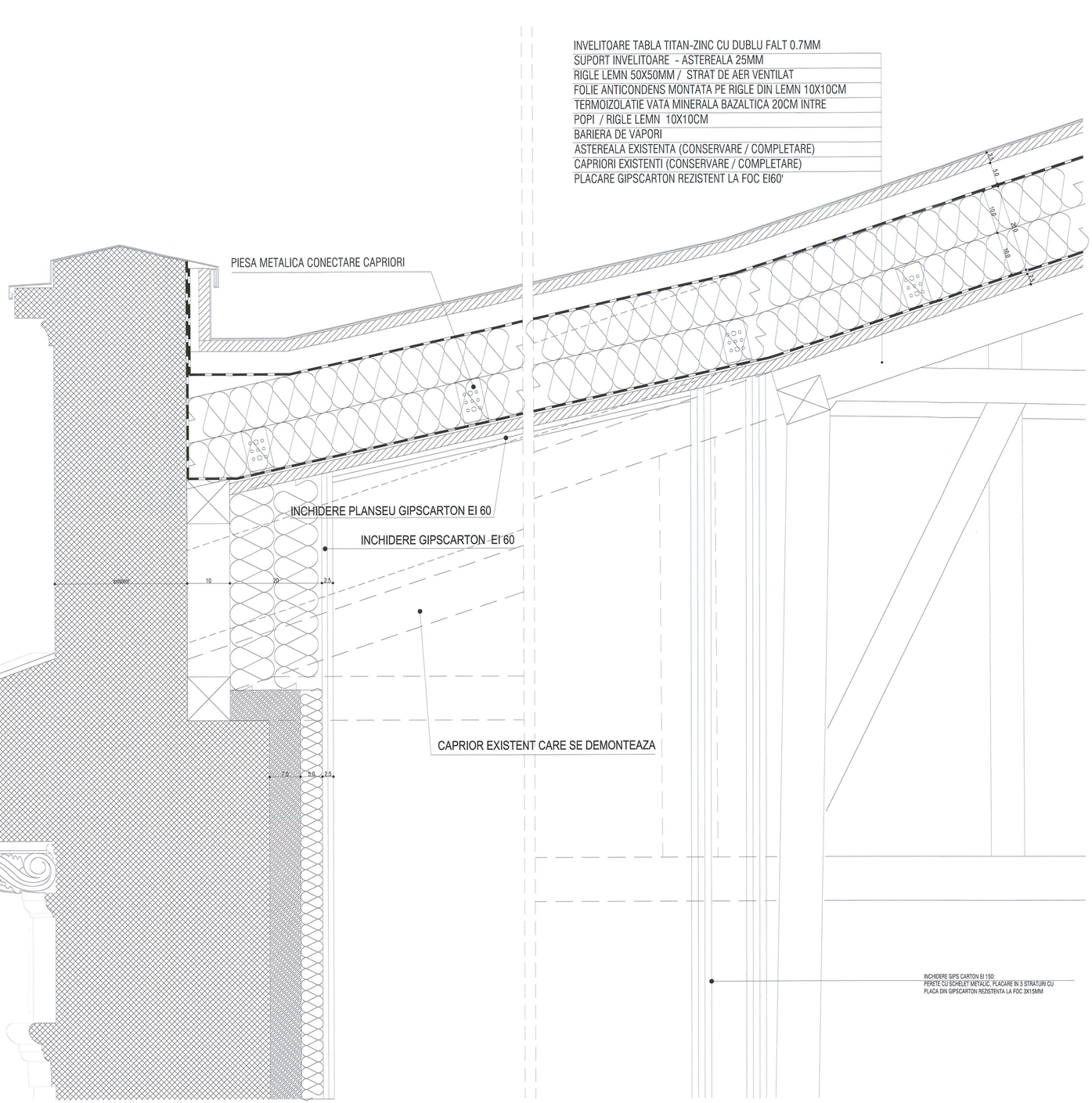

1 / A.C2.73 — DETALIU ALCATUIRE SARPANTA DEASUPRA SCARII ELICOIDALE
Scara 1:5

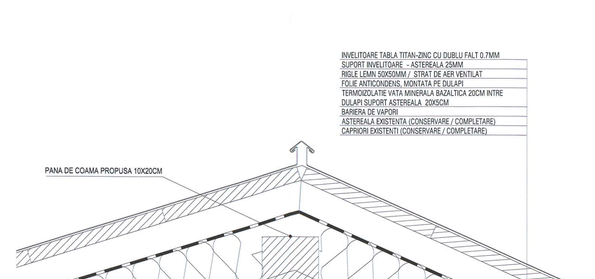

2 / A.C2.73 — DETALIU COAMA
Scara 1:5

Schema generala



LEGENDA:

BETON ARMAT
ZIDARIE CARAMIDA
PERETE GIPS-CARTON

NOTE:
CATEGORIA DE IMPORTANTA (CF. HG NR. 766/1997): C
CLASA DE IMPORTANTA (CF. N. P100 - 1/2006): III
GRAD DE REZISTENTA LA FOC (CF. N. P-118/1999): II
RISC DE INCENDIU: MIC

Cota ±0.00 = CTA (cota teren amenajat) = 81.20 CNM (cota absoluta raportata la Sistemul de coordonate Stereo Bucuresti si calculata fata de cota de nivel a Marii Negre)
Pentru pante se vor consulta planele de sistematizare verticala.

CONSTRUCTORUL VA VERIFICA TOATE COTELE SI DIMENSIUNILE. EVENTUALELE NECONCORDANTE, ERORI SAU OMISIUNI VOR FI SEMNALATE PROIECTANTULUI GENERAL.
DIMENSIUNILE NU SE MASOARA DIRECT PE DESEN.
NOTA:
SE VOR RESPECTA DETALIILE, PIESELE SI ACCESORILE DE SISTEM ALE FURNIZORILOR!
SE VA CONSULTA PROIECTANTUL PENTRU SITUATIILE PARTICULARE APARUTE IN EXECUTIE!
CONSTRUCTORUL VA VERIFICA TOATE COTELE SI DIMENSIUNILE. EVENTUALELE NECONCORDANTE, ERORI SAU OMISIUNI VOR FI SEMNALATE PROIECTANTULUI GENERAL!

ORDINUL ARHITECTILOR DIN ROMÂNIA
4594
Andrei SERBESCU
Arhitect cu drept de semnătură

SOCIETATE COMERCIALA
adn birou de arhitectura srl
BUCURESTI - ROMANIA

Proiectant general si de arhitectura

adn birou arhitectura
Str. Octavian, nr. 27, sector 3, Bucuresti, ROMANIA
Tel. / Fax : 021 / 3267854, J40 / 3668 / 17.03.2003, R 15293910

MOLDOVEANU M. CLEMENT
ROMÂNIA
NR. 0564
VERIFICATOR PROIECTE

Proiectant restaurare

opus/atelier de arhitectură
Calea Vitan 8 V51 sc.2 ap.42 031396 sector 3 Bucuresti
arhiopus@yahoo.com tel: 021 3217632
nr. J40/8663/2001 cod fiscal: R 14235686

Proiectant rezistenta corpuri C1, C3, C4', C6

INCONA SRL Bucuresti
J40/6707/ 1991 ; R3013714
021 / 2111440

Proiectant instalatii

S.C. D&D EUROCOM S.R.L.
J40/14389/2004, CUI15742373,
Metel Bosano 109, bl. 74, sc. 1, et. 7, ap. 29, sector 3, Bucuresti
Tel/Fax: 0314251982, 0314251981
e-mail: electrical@ddeurocom.ro
website: www.ddeurocom.ro

Specialitate

ARHITECTURA

Verificator / Expert		Cerinta	Referat
Danut Maciuca		C	/2016
Clement Moldoveanu		B1, D, E, F	/2016
Pr. Nr.	Beneficiar	Universitatea Nationala de Arte Bucuresti	
P046/2009	adresa	G-ral Budisteanu, nr. 19, sect 1, Bucuresti	

Titlu Proiect

EXTINDERE SI REMODELARE FUNCTIONALA SEDIUL UNIVERSITATII NATIONALE DE ARTE BUCURESTI, str. General Budisteanu 19

Sef proiect	arh. Andrei Serbescu	
Proiectat	arh. Andrei Serbescu	
Proiectat	arh. Adrian Untaru	
Proiectat	arh. Bogdan Bradeteanu	

Titlu Plansa

DETALII INVELITOARE

Faza PT+DE	Scara	Data	
REV.2	1:5	11.2016	A.C2.73

MACIUCĂ P. DANUT
ROMÂNIA
NR.0564
VERIFICATOR PROIECTE
6 DEC. 2016

Acest proiect este proprietatea intelectuala a biroului de arhitectura adn si nu poate fi folosit fara acordul scris al acestuia

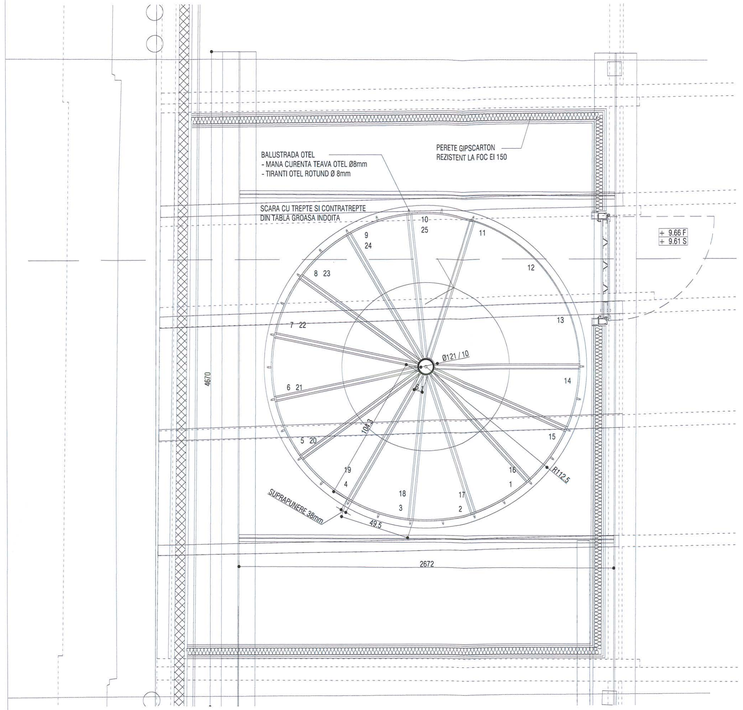

2
A.C2.74

PLAN POD SCARA ELICOIDALA
PLAN Scara 1:20

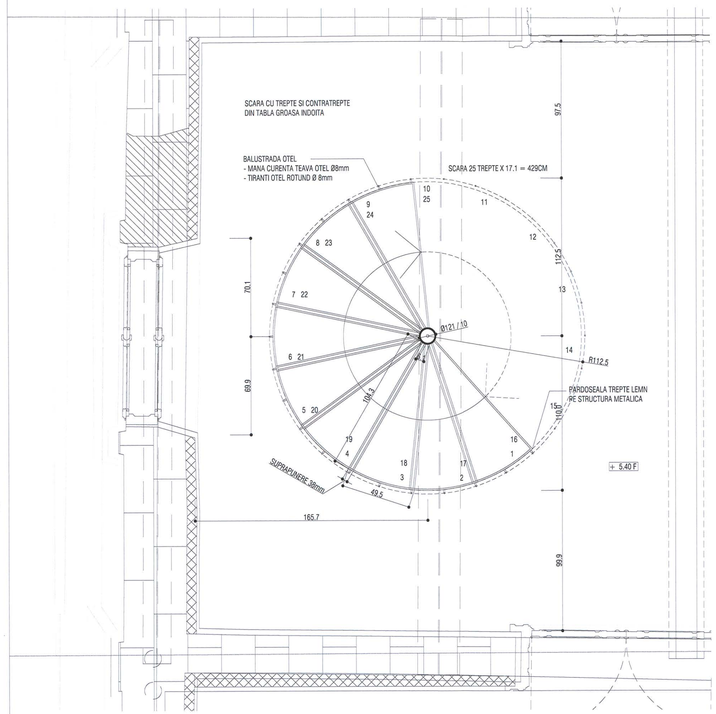

1
A.C2.74

PLAN ETAJ SCARA ELICOIDALA
Scara 1:20

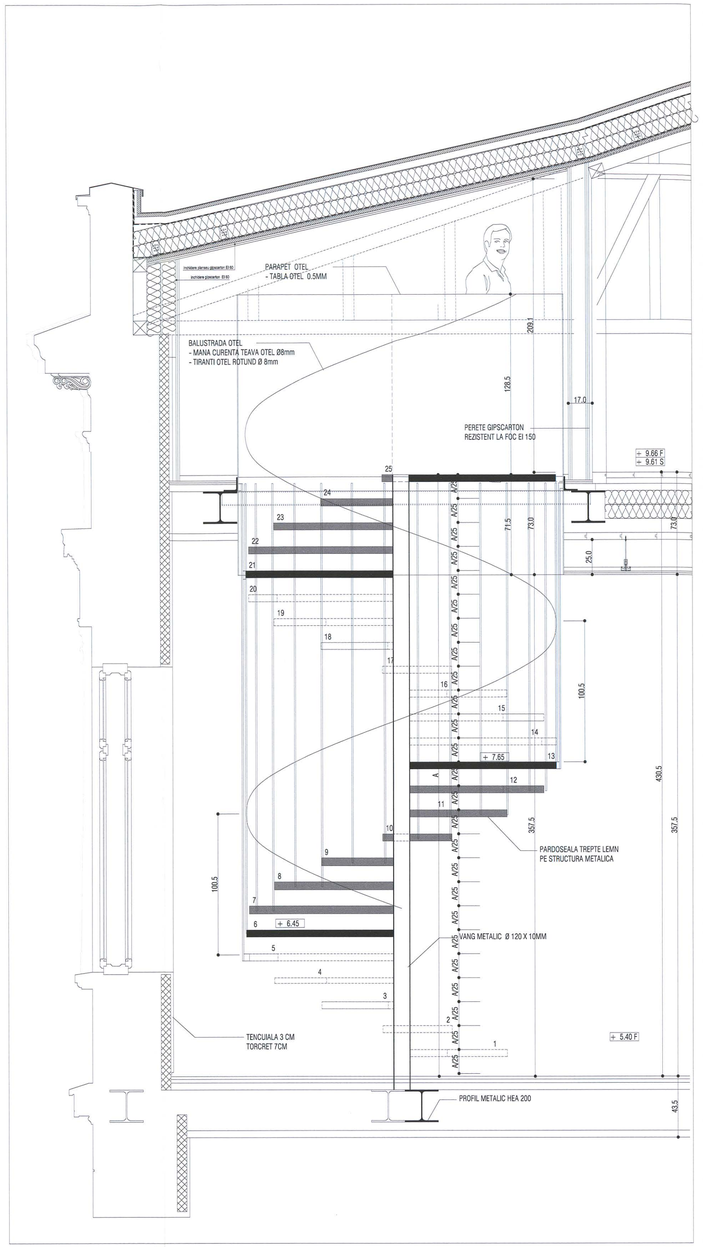

3
A.C2.74

SECTIUNE SCARA ELICOIDALA
SECTIUNE Scara 1:20

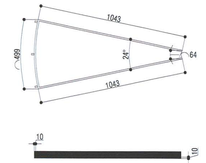

Schema generala



LEGENDA:

BETON ARMAT
ZIDARIE CARAMIDA
PERETE GIPS-CARTON

NOTE:
CATEGORIA DE IMPORTANTA (CF. HG NR. 766/1997): C
CLASA DE IMPORTANTA (CF. N. P100 - 1/2006): III
GRAD DE REZISTENTA LA FOC (CF. N. P-118/1999): II
RISC DE INCENDIU: MIC

Cota ±0.00 = CTA (cota teren amenajat) = 81.20 CNM (cota absoluta reportata la Sistemul de coordonate Stereo Bucuresti si calculata fata de cota de nivel a Marii Negre)
Pentru pante se vor consulta planele de sistematizare verticala.

CONSTRUCTORUL VA VERIFICA TOATE COTELE SI DIMENSIUNILE. EVENTUALELE NECONCORDANTE, ERORI SAU OMISIUNI VOR FI SEMNALATE PROIECTANTULUI GENERAL.
DIMENSIUNILE NU SE MASOARA DIRECT PE DESEN.

NOTA:
SE VOR RESPECTA DETALIILE, PIESELE SI ACCESORILE DE SISTEM ALE FURNIZORILOR!
SE VA CONSULTA PROIECTANTUL PENTRU SITUATIILE PARTICULARE APARUTE IN EXECUTIE!
CONSTRUCTORUL VA VERIFICA TOATE COTELE SI DIMENSIUNILE. EVENTUALELE NECONCORDANTE, ERORI SAU OMISIUNI VOR FI SEMNALATE PROIECTANTULUI GENERAL!

ORDINUL ARHITECTILOR DIN ROMÂNIA
4594
Andrei ȘERBESCU
Arhitect cu drept de semnătură

SOCIETATE COMERCIALA
gdn birou de arhitectura srl
BUCURESTI - ROMANIA

Proiectant general si de arhitectura

gdn birou arhitectura
Str.Octavian, nr.27, sector3, Bucuresti,ROMANIA
Tel./Fax : 021 / 3207654 ; 401/3998 / 17.09.2003, R 16259910

Proiectant restaurare

opus/atelier de arhitectură
Calea Vitan-B V51 sc.2 ap.42 031266 sector 3 Bucuresti
arsbescu@yahoo.com tel 021 3217632
nr.J40/8663/2001 cod fiscal: R 14235686

Proiectant rezistenta corpuri C1, C3, C4', C6

INCONA SRL Bucuresti
J40/6707/1991 ; R3013714
021 / 2111440

Proiectant instalatii

S.C. D&D EUROCOM S.R.L.
J40/14388/2004, CUI16142073,
Matei Basarab 108, bl. 74, sc. 1, et. 7, ap. 29,
sector 3, Bucuresti
Tel/Fax: 031/4201982, 031/4201981
e-mail: electrica@ddeurocom.ro
website: www.ddeurocom.ro

Specialitate

ARHITECTURA

Verificator / Expert	Cerinta	Referat
Danut Maciuca	C	/2016
Clement Moldoveanu	B1, D, E, F	/2016

Pr. Nr. P046/2009 — Beneficiar: Universitatea Nationala de Arte Bucuresti; adresa: G-ral Budisteanu, nr. 19, sect 1, Bucuresti

Titlu Proiect
EXTINDERE SI REMODELARE FUNCTIONALA SEDIUL UNIVERSITATII NATIONALE DE ARTE BUCURESTI, str. General Budisteanu 19

Sef proiect	arh. Andrei Serbescu
Proiectat	arh. Andrei Serbescu
Proiectat	arh. Adrian Untaru
Proiectat	arh. Bogdan Bradeteanu

Titlu Plansa
DETALII SCARA ACCES MANSARDA

Faza PT+DE	Scara	Data	A.C2.74
REV.2	1:20	12.2016	

MOLDOVEANU M. CLEMENT
VR. 003454
ARHITECT
VERIFICATOR PROIECTE

MACIUCA P. DANUT
ROMANIA
NR.050084
VERIFICATOR PROIECTE 15 DEC. 2016

Acest proiect este proprietatea intelectuala a biroului de arhitectura gdn srl si nu poate fi folosit in alte scopuri decat cel pentru care a fost realizat, fara acordul scris al autorului. Orice modificare a proiectului fara acordul autorului anuleaza garantia si responsabilitatea proiectantului asupra intregului proiect.

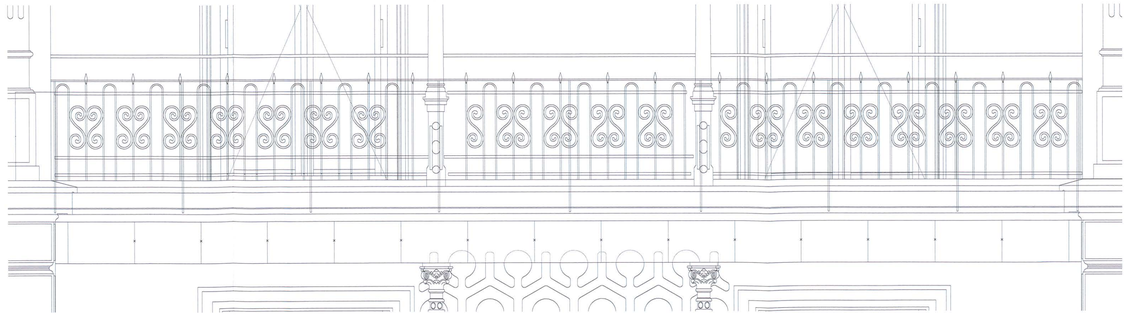

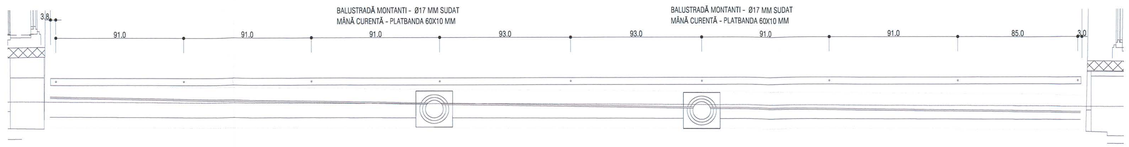

2
A.C2.75
DETALIERE BALUSTRADA LOGIE ETAJ FATADA SUD
PLAN + VEDERE Scara 1:20

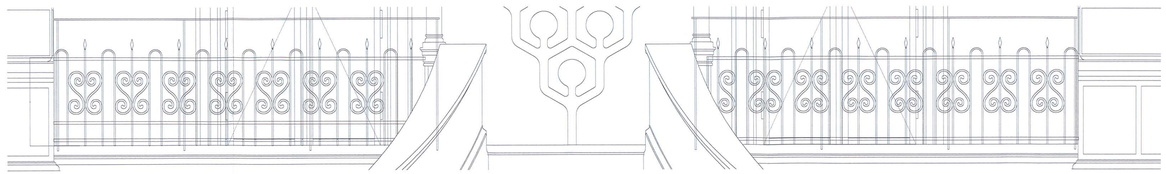

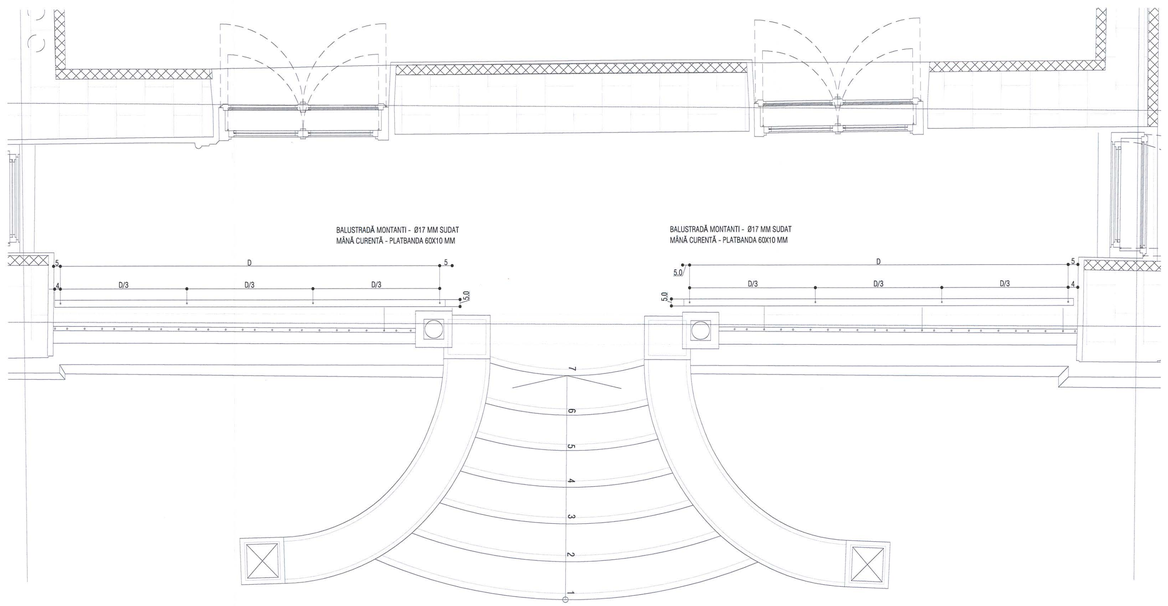

±0,00

1
A.C2.75
DETALIERE BALUSTRADA LOGIE PARTER FATADA SUD
PLAN + VEDERE Scara 1:20

Schema generala

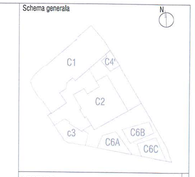

LEGENDA:

BETON ARMAT
ZIDARIE CARAMIDA
PERETE GIPS-CARTON

NOTE:
CATEGORIA DE IMPORTANTA (CF. HG NR. 766/1997): C
CLASA DE IMPORTANTA (CF. N. P100 - 1/2006): III
GRAD DE REZISTENTA LA FOC (CF. N. P-118/1999): II
RISC DE INCENDIU: MIC

Cota ±0.00 = CTA (cota teren amenajat) = 81.20 CNM (cota absoluta raportata la Sistemul de coordonate Stereo Bucuresti si calculata fata de cota de nivel a Marii Negre)
Pentru pante se vor consulta planselе de sistematizare verticala.

CONSTRUCTORUL VA VERIFICA TOATE COTELE SI DIMENSIUNILE. EVENTUALELE NECONCORDANTE, ERORI SAU OMISIUNI VOR FI SEMNALATE PROIECTANTULUI GENERAL.
DIMENSIUNILE NU SE MASOARA DIRECT PE DESEN.
NOTA:
SE VOR RESPECTA DETALIILE, PIESELE SI ACCESORIILE DE SISTEM ALE FURNIZORILOR!
SE VA CONSULTA PROIECTANTUL PENTRU SITUATIILE PARTICULARE APARUTE IN EXECUTIE!
CONSTRUCTORUL VA VERIFICA TOATE COTELE SI DIMENSIUNILE. EVENTUALELE NECONCORDANTE, ERORI SAU OMISIUNI VOR FI SEMNALATE PROIECTANTULUI GENERAL!

ORDINUL ARHITECTILOR DIN ROMÂNIA
4594
Andrei ŞERBESCU
Arhitect cu drept de semnătură

SOCIETATE COMERCIALA
adn
birou de arhitectura srl
BUCURESTI - ROMANIA

Proiectant general si de arhitectura

adn
birou arhitectura
Str.Octavian, nr.27, sector3, Bucuresti, ROMANIA
Tel./Fax : 021 / 3267954, J40/3968 / 17.03.2003, R 15293910

Proiectant restaurare

opus/atelier de arhitectură
Calea Vitan 8 V51 sc.2 ap.42 031206 sector 3 Bucuresti
atelieropus@yahoo.com tel 021 3217632
nr. J40/8663/2001 cod fiscal: R 14235686

Proiectant rezistenta corpuri C1, C3, C4', C6

INCONA SRL Bucuresti
J40/8707/1991 ; R3013714
021 / 2111440

Proiectant instalatii

S.C. D&D EUROCOM S.R.L.
J40/14388/2004, CUI16742073,
Marei Basarab 108, bl. 74, sc. 1, et. 7, ap. 29,
sector 3, Bucuresti
Tel/Fax: 031/4251982, 031/4251981
e-mail: electrice@ddeurocom.ro
website: www.ddeurocom.ro

Specialitate

ARHITECTURA

Verificator / Expert	Cerinta	Referat
Danut Maciuca	C	/2016
Clement Moldoveanu	B1, D, E, F	/2016

Pr. Nr.	Beneficiar	Universitatea Nationala de Arte Bucuresti
P046/2009	adresa	G-ral Budisteanu, nr. 19, sect 1, Bucuresti

Titlu Proiect

EXTINDERE SI REMODELARE FUNCTIONALA SEDIUL UNIVERSITATII NATIONALE DE ARTE BUCURESTI, str. General Budisteanu 19

Sef proiect	arh. Andrei Serbescu	
Proiectat	arh. Andrei Serbescu	
Proiectat	arh. Adrian Untaru	
Proiectat	arh. Bogdan Bradateanu	

Titlu Plansa

DETALII BALUSTRADA TERASA SI LOGIE

Faza PT+DE	Scara	Data	
REV.2	1:20	12.2016	A.C2.75

MOLDOVEANU M. CLEMENT
ROMANIA
MLR
NR. 05885
VERIFICATOR PROIECTE

MĂCIUCĂ P. DĂNUŢ
ROMANIA
MLR
NR. 05885
C
INGINER
VERIFICATOR PROIECTE

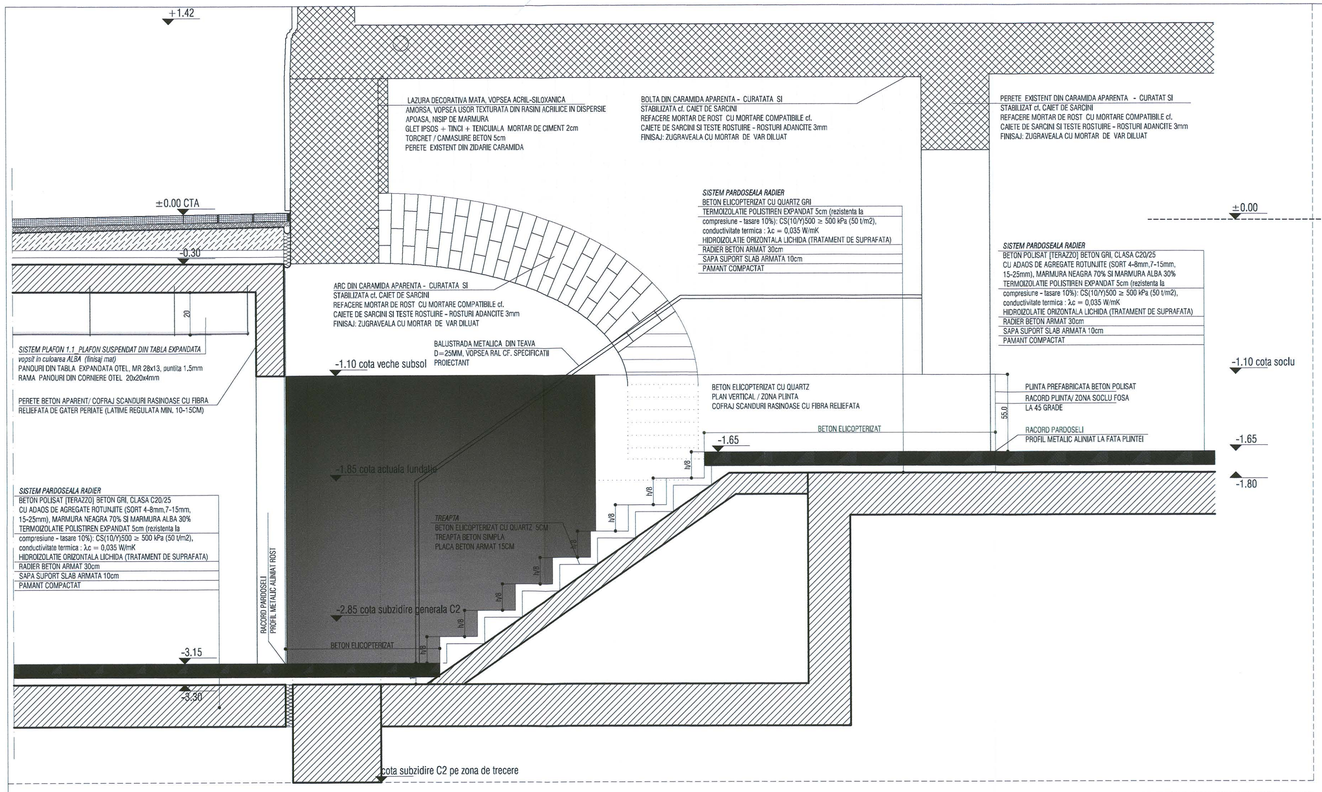

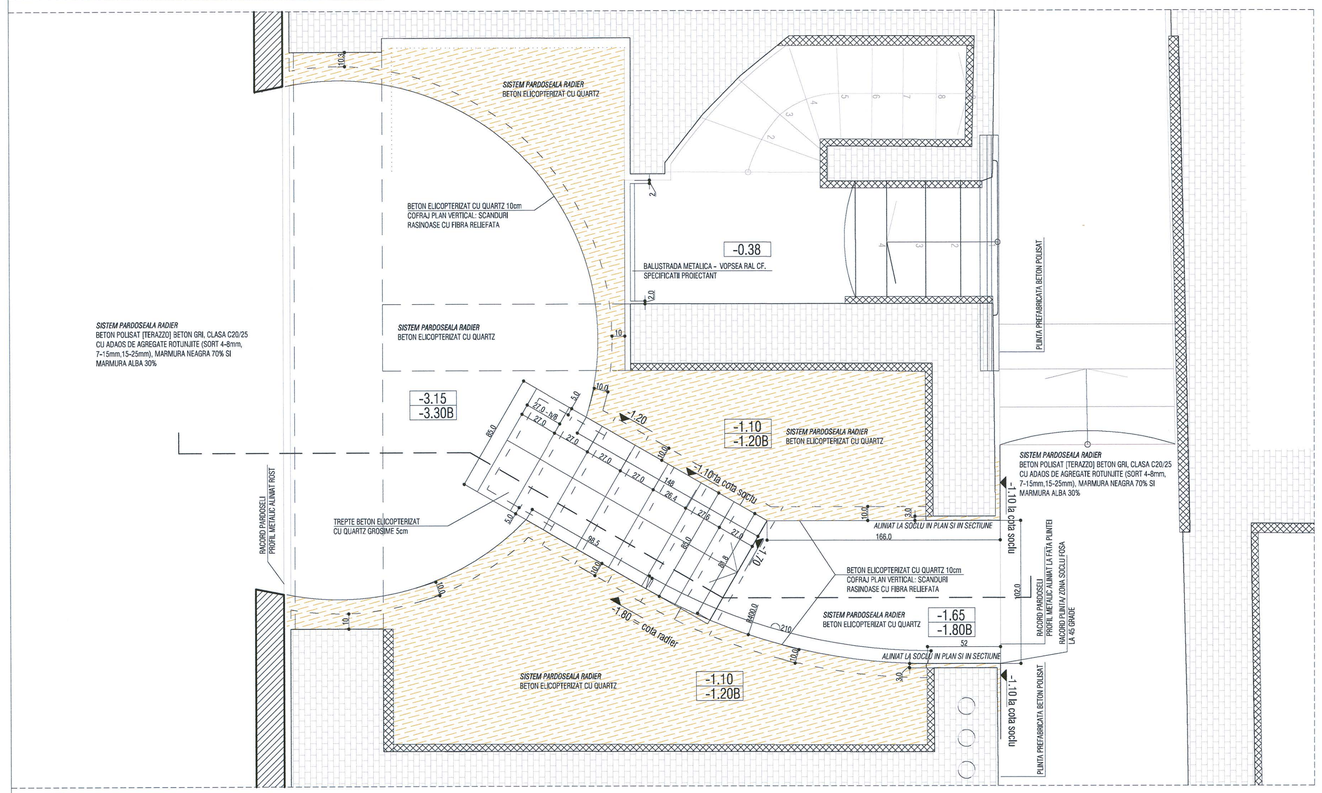

1 A.C2.76 DETALIERE SPATIU SCARA ACCES C2 - C3
PLAN + SECTIUNE Scara 1:20

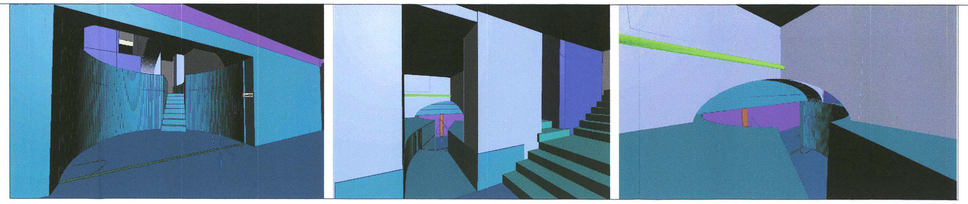

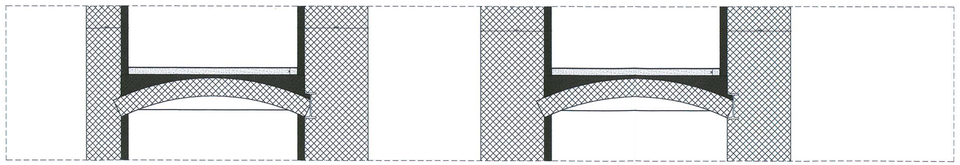

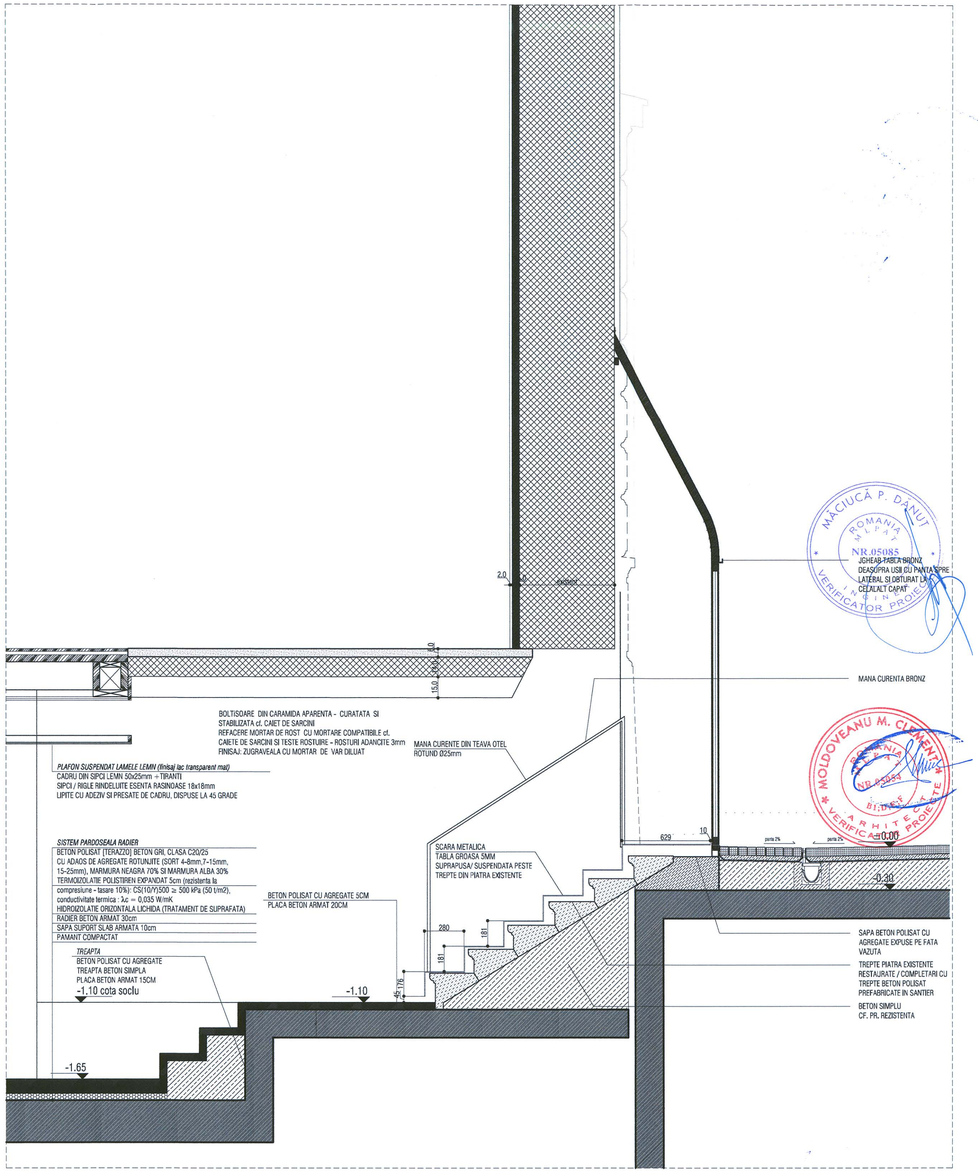

2 A.C2.76 DETALIERE EDICUL ACCES
SECTIUNE Scara 1:20

Schema generala



LEGENDA:

BETON ARMAT
ZIDARIE CARAMIDA
PERETE GIPS-CARTON

NOTE:
CATEGORIA DE IMPORTANTA (CF. HG NR. 766/1997): C
CLASA DE IMPORTANTA (CF. N. P100 - 1/2006): III
GRAD DE REZISTENTA LA FOC (CF. N. P-118/1999): II
RISC DE INCENDIU: MIC

Cota ±0.00 = CTA (cota teren amenajat) = 81.20 CNM (cota absoluta raportata la Sistemul de coordonate Stereo Bucuresti si calculata fata de cota de nivel a Marii Negre)
Pentru pante se vor consulta planele de sistematizare verticala.

CONSTRUCTORUL VA VERIFICA TOATE COTELE SI DIMENSIUNILE. EVENTUALELE NECONCORDANTE, ERORI SAU OMISIUNI VOR FI SEMNALATE PROIECTANTULUI GENERAL.
DIMENSIUNILE NU SE MASOARA DIRECT PE DESEN.

NOTA:
SE VOR RESPECTA DETALIILE, PIESELE SI ACCESORIILE DE SISTEM ALE FURNIZORILOR!
SE VA CONSULTA PROIECTANTUL PENTRU SITUATILE PARTICULARE APARUTE IN EXECUTIE!
CONSTRUCTORUL VA VERIFICA TOATE COTELE SI DIMENSIUNILE. EVENTUALELE NECONCORDANTE, ERORI SAU OMISIUNI VOR FI SEMNALATE PROIECTANTULUI GENERAL!

ORDINUL ARHITECTILOR DIN ROMÂNIA
4594
Andrei ȘERBESCU
Arhitect cu drept de semnătură

SOCIETATE COMERCIALA
birou de arhitectura srl
BUCURESTI - ROMANIA

Proiectant general si de arhitectura
birou arhitectura
Str. Octavian, nr. 37, sector 3, Bucuresti ROMANIA
Tel./ Fax : 021 / 3267954, , J40 / 3968 / 17.03.2003, R 15293010

Proiectant restaurare
opus/atelier de arhitectură
Calea Vitan B. 1/31 sc.2 ap.42 031266 sector 3 Bucuresti
adelenacoke@yahoo.com tel/ 021 3217532
nr. J40/8663/2001 cod fiscal: R 14330690

Proiectant rezistenta corpuri C1, C3, C4', C6
INCONA SRL Bucuresti
J40/6707/1991 ; R9315714
021 / 2111442

Proiectant instalatii
S.C. D&D EUROCOM S.R.L.
J40/14388/2004, CUI/16743073,
Mihir Rasarab 109, bl. 74, sc. 1, et. 2, ap. 39,
sector 3, Bucuresti
Tel/Fax: 0314142180, 0314182180
e-mail: eliedidier@ddeurocom.ro
website: www.ddeurocom.ro

Specialitate
ARHITECTURA

Verificator / Expert		Cerinta	Referat
Danut Maciuca		C	/2016
Clement Moldoveanu		B1, D, E, F	/2016

Pr. Nr.	Beneficiar	Universitatea Nationala de Arte Bucuresti
P045/2009	adresa	G-ral Budisteanu, nr. 19, sect 1, Bucuresti

Titlu Proiect
EXTINDERE SI REMODELARE FUNCTIONALA SEDIUL UNIVERSITATII NATIONALE DE ARTE BUCURESTI, str. General Budisteanu 19

Sef proiect	arh. Andrei Serbescu	
Proiectat	arh. Andrei Serbescu	
Proiectat	arh. Adrian Unnaru	
Proiectat	arh. Bogdan Bradateanu	

Titlu Plansa
DETALII RECONFIGURARE PLANSEU BOLTISOARE. RECONFIGURARE ACCES C2-C3

Faza PT+DE	Scara	Data	A.C2.76
REV.2	1:20	12.2016	

CONSOLIDARI PLANSEE

SISTEM CONSOLIDARE PLANSEU _(subsol)
- CONSOLIDARE PLANSEU EXISTENT: DULAPI DIN LEMN DE BRAD 25x5cm
- GRINZI DIN LEMN EXISTENTE (CONSERVARE) / TERMOIZOLATIE DIN VATA MINERALA BAZALTICA 2x10cm

SISTEM CONSOLIDARE PLANSEU _(parter + etaj 1)
- CONSOLIDARE PLANSEU EXISTENT: DULAPI DIN LEMN DE BRAD 25x5cm
- GRINZI DIN LEMN EXISTENTE (CONSERVARE) / TERMOIZOLATIE DIN VATA MINERALA BAZALTICA 2x10cm
- CONSOLIDARE PLANSEU EXISTENT: DULAPI DIN LEMN DE BRAD 25x5cm

PARDOSELI INTERIOARE:

SISTEM PARDOSEALA INTERIOARA 1 _(radier subsol)
-BETON POLISAT [TERAZZO] BETON GRI, CU ADAOS DE AGREGATE ROTUNJITE ROSII CARAMIZII, NEGRE SI ALBE (agregate sort rotunjit, 4-8mm, 7-15mm, 15-25mm: marmura rosie caramizie 70%, marmura neagra 20%, marmura alba 10%) 10cm
- TERMOIZOLATIE POLISTIREN EXPANDAT (rezistenta la compresiune - tasare 10%): CS(10/Y)500 ≥ 500 kPa (50 t/m2), conductivitate termica : $\lambda c = 0,035$ W/mK) 5cm
- HIDROIZOLATIE ORIZONTALA LICHIDA tip XYPEX (IMPERM. PRIN CRISTALIZARE)
- RADIER BETON ARMAT 30cm
- SAPA SUPORT SLAB ARMATA 10cm
- PAMANT COMPACTAT

SISTEM PARDOSEALA INTERIOARA 2 _(radier subsol)
-BETON ELICOPTERIZAT GRI 10cm
- TERMOIZOLATIE POLISTIREN EXPANDAT (rezistenta la compresiune - tasare 10%): CS(10/Y)500 ≥ 500 kPa (50 t/m2), conductivitate termica : $\lambda c = 0,035$ W/mK) 5cm
- HIDROIZOLATIE ORIZONTALA LICHIDA tip XYPEX (IMPERM. PRIN CRISTALIZARE)
- RADIER BETON ARMAT 30cm
- SAPA SUPORT SLAB ARMATA 10cm
- PAMANT COMPACTAT

SISTEM PARDOSEALA INTERIOARA 3 _(parter + etaj 1)
- FINISAJ PARCHET EXISTENT (LEMN STEJAR/ FAG MASIV 2cm) REPARAT, REMONTAT SI FINISAT cf. CAIET DE SARCINI + COMPLETARI DIN ACEIASI ESENTA SI ACELEASI DIMENSIUNI CA CELE ALE PARCHETULUI EXISTENT (DIFERITE DE LA O INCAPERE LA ALTA)
- ADEZIV
- PROTECTIE LA FOC EI 30: SAPA SUPORT DIN MORTAR DE CIMENT 3-5cm
- STRAT DE SEPARARE, FOLIE PVC

SISTEM PARDOSEALA INTERIOARA 4.1 _(parter + etaj 1+mansarda_gr. sanitare)
- FINISAJ MOZAIC VENETIAN TURNAT LUSTRUIT, CU SPARTURA DE MARMURA ALBA SI BAZALT NEGRU IN MATRICE EPOXIDICA GRI-BEJ RAL 7032-7034
- PROTECTIE LA FOC EI 30: SAPA SUPORT DIN MORTAR DE CIMENT 3-5cm
- STRAT DE SEPARARE, FOLIE PVC

SISTEM PARDOSEALA INTERIOARA 4.2 _(parter + etaj 1+mansarda_gr. sanitare)
- FINISAJ MOZAIC VENETIAN TURNAT LUSTRUIT, CU SPARTURA DE MARMURA ALBA SI BAZALT NEGRU (AGREGATE MICI) IN MATRICE EPOXIDICA GRI-BEJ RAL 7032-7034
- PROTECTIE LA FOC EI 30: SAPA SUPORT DIN MORTAR DE CIMENT 3-5cm
- STRAT DE SEPARARE, FOLIE PVC

SISTEM PARDOSEALA INTERIOARA 5.1 _(parter: podest intermediar scara principala, podest acces secundar + podeste nod scara secundara)
- FINISAJ MOZAIC VENETIAN TURNAT. CULOARE DE FOND SI GRANULATIE AGREGATE MARMURA CF. SUPRAFETE ORIGINARE CONSERVATE_ EXISTENT/ COMPLETAT SI RESTAURAT CF. CAIET DE SARCINI

SISTEM PARDOSEALA INTERIOARA 5.2 _(parter: podest intermediar scara principala, podest acces secundar + podeste nod scara secundara)
- FINISAJ MOZAIC VENETIAN TURNAT. CULOARE DE FOND SI GRANULATIE AGREGATE MARMURA CF. SUPRAFETE ORIGINARE CONSERVATE_ EXISTENT/ COMPLETAT SI RESTAURAT CF. CAIET DE SARCINI

SISTEM PARDOSEALA INTERIOARA 6 _(mansarda)
- FINISAJ DUSUMEA LEMN MASIV CU LAMBA SI ULUC, specificatii si montaj cf. CAIET DE SARCINI + ADEZIV
- PROTECTIE LA FOC EI 30: SAPA SUPORT DIN MORTAR DE CIMENT 3-5cm
- FOLIE DE SEPARARE, FOLIE PVC

PLAFOANE INTERIOARE:

SISTEM PLAFON 1 _(subsol)
- DISTANTIER, DULAP DIN LEMN 25x5cm / SCHELET DE SUSTINERE METALIC, PROFILE CD 60x27m
- PROTECTIE LA FOC EI 30: INCHIDERE GIPSCARTON REZISTENT LA FOC, IN CAMP CONTINUU (2x1.25cm)
- GLET IPSOS + VOPSITORIE LAVABILA culoare VERNIL
- PLAFON SUSPENDAT DIN LAMELE LEMN: CADRU DIN SIPCI LEMN ESENTA RASINOASE 50x5mm, SIPCI/ RIGLE RINDELUITE ESENTA RASINOASE 18x8mm LIPITE DE CADRU SI PRESATE, DISPUSE LA 45 grade FATA DE CADRU
FINISAJ: LAC ACRILIC PT LEMN - CALITATEA I , TRANSPARENT, MAT

SISTEM PLAFON 2.1 _(parter)
- PROTECTIE LA FOC EI 30: INCHIDERE GIPSCARTON REZISTENT LA FOC, IN CAMP CONTINUU (2x1.25cm)+ SCHELET DE SUSTINERE METALIC PROFILE CD 60x27m
- PLAFON SUSPENDAT - GIPSCARTON IN CAMP CONTINUU 1x1.25cm + SCHELET DE SUSTINERE METALIC PROFILE CD 60x27m
- GLET IPSOS+ AMORSA (VOPSEA TEXTURATA DIN RASINI ACRILICE IN DISPERSIE APOASA, NISIP SI MARMURA) + FINISAJ MULTIMINERAL PE BAZA DE VAR STINS SI PRAF MARMURA + PROTECTOR FINISAJ VAR (CEARA NATURALA DE ALBINE)

SISTEM PLAFON 2.2 _(etaj 1)
- PROTECTIE LA FOC EI 30: INCHIDERE GIPSCARTON REZISTENT LA FOC, IN CAMP CONTINUU (2x1.25cm)+ SCHELET DE SUSTINERE METALIC PROFILE CD 60x27m
- PLAFON SUSPENDAT - GIPSCARTON IN CAMP CONTINUU 1x1.25cm + SCHELET DE SUSTINERE METALIC PROFILE CD 60x27m
- GLET IPSOS+ AMORSA (VOPSEA TEXTURATA DIN RASINI ACRILICE IN DISPERSIE APOASA, NISIP SI MARMURA) + FINISAJ MULTIMINERAL PE BAZA DE VAR HIDRATAT, CIMENT SI PRAF MARMURA + PROTECTOR FINISAJ VAR (CEARA NATURALA DE ALBINE)

SISTEM PLAFON 3.11 _(parter_ gr. sanitare)
- PROTECTIE LA FOC EI 30: INCHIDERE GIPSCARTON REZISTENT LA FOC SI UMEZEALA, IN CAMP CONTINUU (2x1.25cm)+ SCHELET DE SUSTINERE METALIC PROFILE CD 60x27m
- PLAFON SUSPENDAT DIN PANZA IN IMPERMEABILIZATA: CADRU DIN SIPCI DIN LEMN ESENTA RASINOASE 50x5mm, PLACAJ SUPORT PANZA

SISTEM PLAFON 3.12 _(parter_ gr. sanitare)
- PROTECTIE LA FOC EI 30: INCHIDERE GIPSCARTON REZISTENT LA FOC SI UMEZEALA, IN CAMP CONTINUU (2x1.25cm)+ SCHELET DE SUSTINERE METALIC PROFILE CD 60x27m
- PLAFON SUSPENDAT - GIPSCARTON IN CAMP CONTINUU 1x1.25cm + SCHELET DE SUSTINERE METALIC PROFILE CD 60x27m
- GLET IPSOS+ AMORSA (VOPSEA TEXTURATA DIN RASINI ACRILICE IN DISPERSIE APOASA, NISIP SI MARMURA) + FINISAJ MULTIMINERAL PE BAZA DE VAR STINS SI PRAF MARMURA + PROTECTOR PT. FINISAJE PE BAZA DE VAR IMPOTRIVA APEI SI MURDARIEI, INCOLOR, REZISTENT LA UV

SISTEM PLAFON 3.21 _(etaj 1_ gr. sanitare)
- PROTECTIE LA FOC EI 30: INCHIDERE GIPSCARTON REZISTENT LA FOC SI UMEZEALA, IN CAMP CONTINUU (2x1.25cm)+ SCHELET DE SUSTINERE METALIC PROFILE CD 60x27m
- PLAFON SUSPENDAT DIN PANZA IN IMPERMEABILIZATA: CADRU DIN SIPCI DIN LEMN ESENTA RASINOASE 50x5mm, PLACAJ SUPORT PANZA

SISTEM PLAFON 3.22 _(etaj 1_ gr. sanitare)
- PROTECTIE LA FOC EI 30: INCHIDERE GIPSCARTON REZISTENT LA FOC SI UMEZEALA, IN CAMP CONTINUU (2x1.25cm)+ SCHELET DE SUSTINERE METALIC PROFILE CD 60x27m
- PLAFON SUSPENDAT - GIPSCARTON IN CAMP CONTINUU 1x1.25cm + SCHELET DE SUSTINERE METALIC PROFILE CD 60x27m
- GLET IPSOS+ AMORSA (VOPSEA TEXTURATA DIN RASINI ACRILICE IN DISPERSIE APOASA, NISIP SI MARMURA) + FINISAJ MULTIMINERAL PE BAZA DE VAR HIDRATAT, CIMENT SI PRAF MARMURA + PROTECTOR PT. FINISAJE PE BAZA DE VAR IMPOTRIVA APEI SI MURDARIEI, INCOLOR, REZISTENT LA UV

SISTEM PLAFON 4 _(mansarda_case scari)
- PROTECTIE LA FOC EI 60: INCHIDERE GIPSCARTON ARMAT CU FIBRA DE STICLA, 1x1.5cm + INCHIDERE GIPSCARTON REZISTENT LA FOC 1x1.25cm+ SCHELET DE SUSTINERE METALIC PROFILE CD 60x27m
-GLET IPSOS+ AMORSA (VOPSEA TEXTURATA DIN RASINI ACRILICE IN DISPERSIE APOASA, NISIP SI MARMURA) + FINISAJ MULTIMINERAL PE BAZA DE VAR HIDRATAT, CIMENT SI PRAF MARMURA + PROTECTOR FINISAJ VAR (CEARA NATURALA DE ALBINE)

PARDOSELI EXTERIOARE:

SISTEM PARDOSEALA EXTERIOARA _(podeste accese, balcon, logii)
- FINISAJ MOZAIC DIN CIMENT TURNAT CU FATA SPALATA(MORTAR DE CIMENT PIGMENTAT LA CULOARE,CU SPARTURA DE CALCAR 10-25mm), REFACUT, cf. specificatii CAIET DE SARCINI
- HIDROIZOLATIE MEMBRANA BITUMINOASA TERMOSUDABILA 4mm - 2 STRATURI

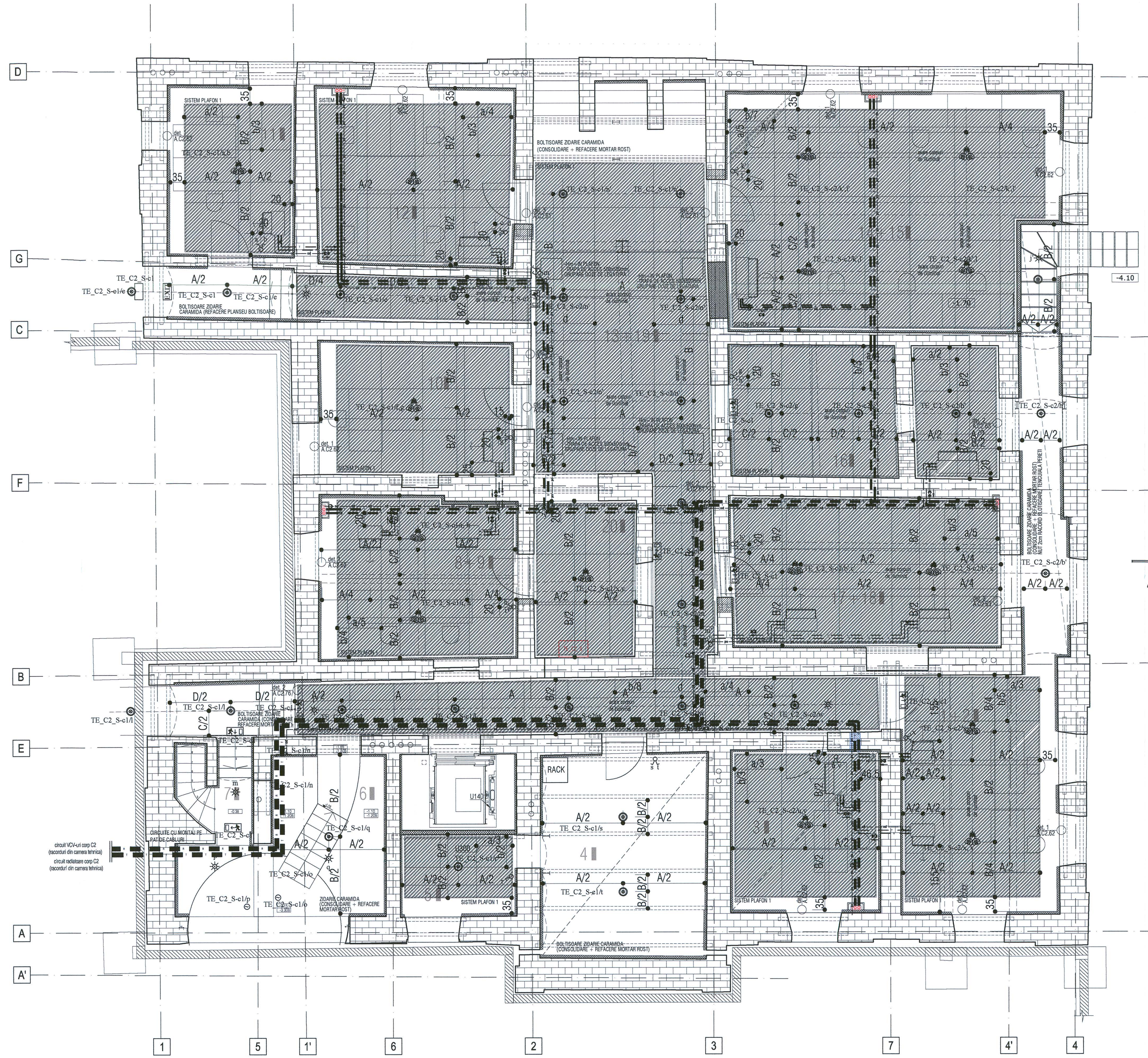

PLAN SUBSOL

1+2	AUDIT FINANCIAR + JURIDIC
3	CASIERIE
4	DEPOZITARE
5	DEPOZITARE
6	HOL+SCARA
7	HOL+SCARA
8+9	ADMINISTRATIV + DIRECTOR ADMINISTRATIE
10	REGISTRATURA
11	RESURSE UMANE
12	SERVICIU ACHIZITII + SERVICIU SOCIAL
14+15	SERVICIU CONTABILITATE + CONTABIL SEF
16	CIRCULATIE
17+18	DEPOZITARE
13+19	HOL CENTRAL + CIRCULATII
20	ADMINISTRATIV

LEGENDA ELECTRICE:

- Corp de iluminat tip aplica de perete, etansa IP44, echipata cu sursa fluo-compacta de 25W, montata aparent in casa liftului, alimentata din tabloul liftului.
- Corp de iluminat de siguranta echipat cu doua surse fluorescente de 8W.
- Corp de iluminat de siguranta echipat cu doua surse fluorescente de 8W, prevazut cu kit de emergenta de autonomie 1h, montat la exterior, la iesirea din cladire
- Corp de iluminat decorativ echipat cu 3 surse fluo-compacte de 25W, montata suspendat, lumina calda (3500K)
- Corp de iluminat decorativ echipat cu 2 surse fluo-compacte de 25W, montata suspendat, lumina calda (3500K)
- Corp de iluminat tip aplica de perete echipata cu sursa fluo-compacta de 25W, montata aparent' lumina calda (3500 K)
- Corp de iluminat tip aplica de perete echipata cu sursa fluo-compacta de 25W, montata aparent, lumina calda (3500 K)+kit de emergenta 1h
- Corp de iluminat tip aplica de tavan echipata cu sursa fluo-compacta de 25W, montata aparent, lumina calda (3500 K)
- Corp de iluminat tip aplica de tavan echipata cu sursa fluo-compacta de 25W, montata aparent, lumina calda (3500 K)+kit de emergenta 1h
- Corp de iluminat tip aplica de perete, etansa IP44, echipata cu sursa fluo-compacta de 25W, montata aparent
- Plafon — Corp de iluminat echipat cu 1 tub fluorescent de 28W, lumina calda (3500 K), montat aparent in plafon
- Corp de iluminat decorativ, echipat cu maxim 16 surse incandescente de 60W, montat suspendat
- Corp de iluminat tip spot , echipat cu o sursa fluorecenta de 20 W, lumina calda (3500K), montat pe sina
- Senzor de miscare 360°
- Intreruptor cap scara simplu 16A 250V
- Intreruptor simplu modular 16A 250V
- Intreruptor dublu 16A 250V (comutator)
- Intreruptor cap cruce simplu 16A 250V
- Ventilator/motor VCV
- Df-01 Detector de fum adresabil

NOTA PLAFOANE:

- COTELE PLAFOANELOR SUNT DATE DE LA FINITUL PARDOSELII;
- H PARDOSEALA SUBSOL ESTE DE 15cm DE LA PLACA DE BETON (TERMOIZOLATIE POLISTIREN EXPANDAT DENS 5cm SI 10cm FINISAJ BETON POLISAT, CF. DETALIILOR DE PARDOSELI).
IN CAZUL MODIFICARII IN SANTIER A DETALIILOR SI INALTIMILOR PARDOSELILOR, COTA DE MONTAJ A PLAFOANELOR SE VA ACTUALIZA IN CONSECINTA, DAR NUMAI IN URMA CONSULTARII PROIECTANTULUI;

- COTA MONTAJ PROTECTIE LA FOC EI 30 = - 1.05
- COTA MONTAJ SISTEM PLAFON 1 = - 0.72 (230 CM DE LA COTA NIV. SUBSOL)
- COTA MONTAJ PLAFON SUSPENDAT DIN LAMELE DE LEMN: RETRAS 35cm FATA DE LIMITA INTERIOARA A PERETILOR EXTERIORI si RETRAS 2cm FATA DE CEI INTERIORI!

ELECTRICE:
- SUBSOL: TRASEELE CABLURILOR CE ALIMENTEAZA CORPURILE DE ILUMINAT SE VOR FACE IN INTERIORUL PLANSEULUI DIN LEMN, PROTEJATE IN TEVI DE COPEX METALIC. COBORARILE DE LA PLAFON LA INTRERUPATOARELE DE PE PERETI SE VOR FACE PRIN PERETE, PROTEJATE IN TEVI DE PVC, PE PARTEA TENCUITA/TORCRETATA A ACESTUIA.
- SUBSOL: CABLURILE TRASATE LA PLAFON NU VOR DEPASI CONTURUL PLAFONULUI SUSPENDAT (LINIA PUNCTATA DIN PLAN), RETRAS CU ~ 35CM FATA DE LIMITA INTERIOARA A PERETILOR EXTERIORI.
- SUBSOL: TRASEELE CABLURILOR CE ALIMENTEAZA CORPURILE DE ILUMINAT DIN ZONA PLANSEELE CU CARAMIDA APARENTA SE VOR REALIZA CU CABLU TEXTIL ROTUND, IMPLETIT.

ELECTRICE/ ILUMINAT:

- INALTIMEA DE MONTAJ A APLICELOR INTERIOARE ESTE DE 2.20m DE LA FINITUL PARDOSELII, DACA NU ESTE PRECIZAT ALTFEL;
- COTELE DE MONTAJ PENTRU PLAFONIERE SUNT DATE DE LA INTERSECTIA (SAU JUMATATEA) DIAGONALELOR INCAPERII RESPECTIVE, ACOLO UNDE NU ESTE PRECIZAT ALTFEL;

HVAC:
- VENTILATOARELE NECARCASATE DE PLAFON VOR RESPECTA DISTANTELE MINIME RECOMANDATE DE PRODUCATOR!

DACA EXISTA SITUATII PARTICULARE CE NU AU FOST CUPRINSE IN PLANSE, POZITIILE RESPECTIVE SE VOR DISCUTA CU PROIECTANTUL!
ORICE NECONCORDANTA VA FI SEMNALATA PROIECTANTULUI, ANTERIOR EXECUTARII LUCRARILOR!

Schema generala

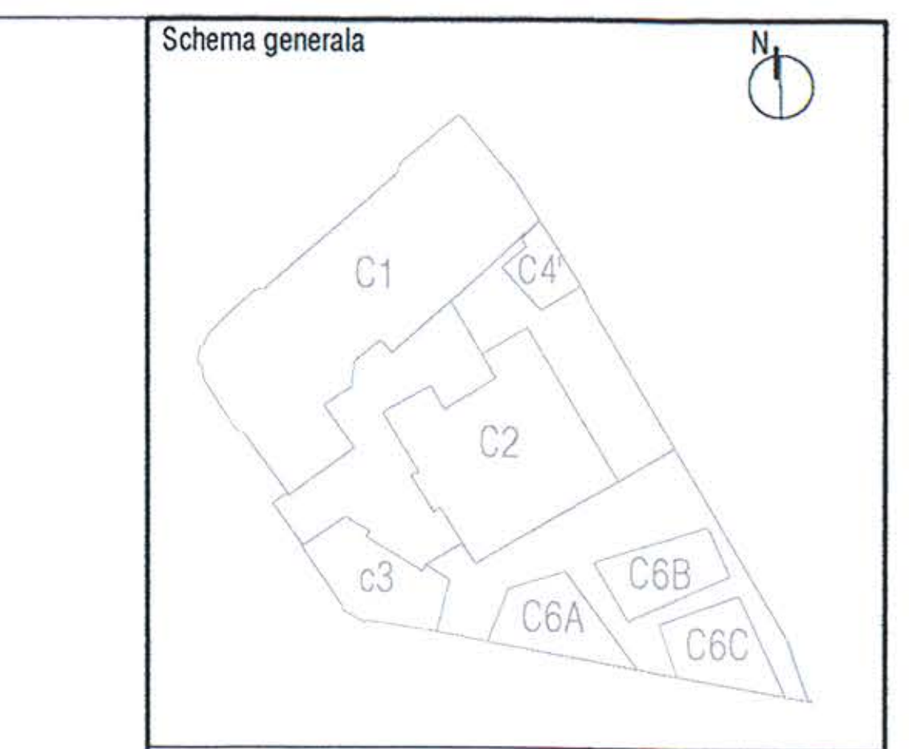

LEGENDA:

- BETON ARMAT
- ZIDARIE CARAMIDA
- PERETE GIPS-CARTON

NOTE:
CATEGORIA DE IMPORTANTA (CF. HG NR. 766/1997): C
CLASA DE IMPORTANTA (CF. N. P100 - 1/2006): III
GRAD DE REZISTENTA LA FOC (CF. N. P-118/1999): II
RISC DE INCENDIU: MIC

Cota ±0.00 = CTA (cota teren amenajat) = 81.20 CNM (cota absoluta raportata la Sistemul de coordonate Stereo Bucuresti si calculata fata de cota de nivel a Marii Negre)
Pentru pante se vor consulta plansele de sistematizare verticala.

CONSTRUCTORUL VA VERIFICA TOATE COTELE SI DIMENSIUNILE. EVENTUALELE NECONCORDANTE, ERORI SAU OMISIUNI VOR FI SEMNALATE PROIECTANTULUI GENERAL.
DIMENSIUNILE NU SE MASOARA DIRECT PE DESEN.
NOTA:
SE VOR RESPECTA DETALIILE, PIESELE SI ACCESORIILE DE SISTEM ALE FURNIZORILOR!
SE VA CONSULTA PROIECTANTUL PENTRU SITUATIILE PARTICULARE APARUTE IN EXECUTIE!
CONSTRUCTORUL VA VERIFICA TOATE COTELE SI DIMENSIUNILE. EVENTUALELE NECONCORDANTE, ERORI SAU OMISIUNI VOR FI SEMNALATE PROIECTANTULUI GENERAL!

ORDINUL ARHITECTILOR DIN ROMÂNIA
4594
Andrei ŞERBESCU
Arhitect cu drept de semnătură

SOCIETATE COMERCIALA
birou de arhitectura srl
BUCURESTI - ROMANIA

MĂCIUCĂ I. DĂNUŢ
ROMANIA MLPAT
NR.05085
C
INGINER VERIFICATOR PROIECTE

MOLDOVEANU M. CLEMENT
ROMANIA MLPAT
NR.05054
VERIFICATOR PROIECTE

Proiectant general si de arhitectura
birou arhitectura
Str. Octavian, nr. 27, sector3, Bucuresti, ROMANIA
Tel. / Fax : 021 / 3267954, J40 / 3968 / 17.03.2003, R 15293910

Proiectant restaurare
opus/atelier de arhitectură
Calea Vitan 8 V51 sc.2 ap.42 031296 sector 3 Bucuresti
atelieropus@yahoo.com tel 021 3217632
nr. J40/8663/2001 cod fiscal: R14235686

Proiectant rezistenta corpuri C1, C3, C4', C6
INCONA SRL Bucuresti
J40/6707/1991 ; R3013714
021 / 2111440

Proiectant instalatii
S.C. D&D EUROCOM S.R.L.
J40/14388/2004, CUI16742073,
Matei Basarab 108, bl. 74, sc. 1, et. 7, ap. 29, sector 3, Bucuresti
Tel/Fax: 031/4251982, 031/4251981
e-mail: electrice@ddeurocom.ro
website: www.ddeurocom.ro

Specialitate
ARHITECTURA

Verificator / Expert	Cerinta	Referat
Danut Maciuca	C	/2017
Clement Moldoveanu	B1, D, E, F	/2017

Pr. Nr.	Beneficiar: Universitatea Nationala de Arte Bucuresti
P046/2009	adresa: G-ral Budisteanu, nr. 19, sect 1, Bucuresti

Titlu Proiect
EXTINDERE SI REMODELARE FUNCTIONALA SEDIUL UNIVERSITATII NATIONALE DE ARTE BUCURESTI, str. General Budisteanu 19

Sef proiect	arh. Andrei Serbescu
Proiectat	arh. Andrei Serbescu
Proiectat	arh. Adrian Untaru
Proiectat	arh. Bogdan Bradateanu

Titlu Plansa
PLAN SUBSOL PLAFOANE: PROPUNERE

Faza PT+DE	Scara	Data	
REV.2	1:50	08.2017	A.C2.90

Acest proiect este proprietatea ADN BA si aspura sa functioneaza legile copyright-ului. El nu poate fi folosit in ansamblu sau in parti ale sale decat cu aprobarea scrisa a ADN BA. Orice modificare ulterioara a proiectului, facuta fara instiintarea si aprobarea scrisa a proiectantului, il absolva pe acesta de orice raspundere.

CONSOLIDARI PLANSEE

SISTEM CONSOLIDARE PLANSEU _(subsol)
- CONSOLIDARE PLANSEU EXISTENT: DULAPI DIN LEMN DE BRAD 25x5cm
- GRINZI DIN LEMN EXISTENTE (CONSERVARE) / TERMOIZOLATIE DIN VATA MINERALA BAZALTICA 2x10cm

SISTEM CONSOLIDARE PLANSEU _(parter + etaj 1)
- CONSOLIDARE PLANSEU EXISTENT: DULAPI DIN LEMN DE BRAD 25x5cm
- GRINZI DIN LEMN EXISTENTE (CONSERVARE) / TERMOIZOLATIE DIN VATA MINERALA BAZALTICA 2x10cm
- CONSOLIDARE PLANSEU EXISTENT: DULAPI DIN LEMN DE BRAD 25x5cm

PARDOSELI INTERIOARE:

SISTEM PARDOSEALA INTERIOARA 1 _(radier subsol)
-BETON POLISAT [TERAZZO] BETON GRI, CU ADAOS DE AGREGATE ROTUNJITE ROSII CARAMIZII, NEGRE SI ALBE (agregate sort rotunjit, 4-8mm, 7-15mm, 15-25mm: marmura rosie caramizie 70%, marmura neagra 20%, marmura alba 10%) 10cm
- TERMOIZOLATIE POLISTIREN EXPANDAT (rezistenta la compresiune - tasare 10%): CS(10/Y)500 ≥ 500 kPa (50 t/m2), conductivitate termica : λc = 0,035 W/mK) 5cm
- HIDROIZOLATIE ORIZONTALA LICHIDA tip XYPEX (IMPERM. PRIN CRISTALIZARE)
- RADIER BETON ARMAT 30cm
- SAPA SUPORT SLAB ARMATA 10cm
- PAMANT COMPACTAT

SISTEM PARDOSEALA INTERIOARA 2 _(radier subsol)
-BETON ELICOPTERIZAT GRI 10cm
- TERMOIZOLATIE POLISTIREN EXPANDAT (rezistenta la compresiune - tasare 10%): CS(10/Y)500 ≥ 500 kPa (50 t/m2), conductivitate termica : λc = 0,035 W/mK) 5cm
- HIDROIZOLATIE ORIZONTALA LICHIDA tip XYPEX (IMPERM. PRIN CRISTALIZARE)
- RADIER BETON ARMAT 30cm
- SAPA SUPORT SLAB ARMATA 10cm
- PAMANT COMPACTAT

SISTEM PARDOSEALA INTERIOARA 3 _(parter + etaj 1)
- FINISAJ PARCHET EXISTENT (LEMN STEJAR/ FAG MASIV 2cm) REPARAT, REMONTAT SI FINISAT cf. CAIET DE SARCINI + COMPLETARI DIN ACEIASI ESENTA SI ACELEASI DIMENSIUNI CA CELE ALE PARCHETULUI EXISTENT (DIFERITE DE LA O INCAPERE LA ALTA)
- ADEZIV
- PROTECTIE LA FOC EI 30: SAPA SUPORT DIN MORTAR DE CIMENT 3-5cm
- STRAT DE SEPARARE, FOLIE PVC

SISTEM PARDOSEALA INTERIOARA 4.1 _(parter + etaj 1+mansarda_gr. sanitare)
- FINISAJ MOZAIC VENETIAN TURNAT LUSTRUIT, CU SPARTURA DE MARMURA ALBA SI BAZALT NEGRU IN MATRICE EPOXIDICA GRI-BEJ RAL 7032-7034
- PROTECTIE LA FOC EI 30: SAPA SUPORT DIN MORTAR DE CIMENT 3-5cm
- STRAT DE SEPARARE, FOLIE PVC

SISTEM PARDOSEALA INTERIOARA 4.2 _(parter + etaj 1+mansarda_gr. sanitare)
- FINISAJ MOZAIC VENETIAN TURNAT LUSTRUIT, CU SPARTURA DE MARMURA ALBA SI BAZALT NEGRU (AGREGATE MICI) IN MATRICE EPOXIDICA GRI-BEJ RAL 7032-7034
- PROTECTIE LA FOC EI 30: SAPA SUPORT DIN MORTAR DE CIMENT 3-5cm
- STRAT DE SEPARARE, FOLIE PVC

SISTEM PARDOSEALA INTERIOARA 5.1 _(parter: podest intermediar scara principala, podest acces secundar + podeste nod scara secundara)
- FINISAJ MOZAIC VENETIAN TURNAT. CULOARE DE FOND SI GRANULATIE AGREGATE MARMURA CF. SUPRAFETE ORIGINARE CONSERVATE_ EXISTENT/ COMPLETAT SI RESTAURAT CF. CAIET DE SARCINI

SISTEM PARDOSEALA INTERIOARA 5.2 _(parter: podest intermediar scara principala, podest acces secundar + podeste nod scara secundara)
- FINISAJ MOZAIC VENETIAN TURNAT. CULOARE DE FOND SI GRANULATIE AGREGATE MARMURA CF. SUPRAFETE ORIGINARE CONSERVATE_ EXISTENT/ COMPLETAT SI RESTAURAT CF. CAIET DE SARCINI

SISTEM PARDOSEALA INTERIOARA 6 _(mansarda)
- FINISAJ DUSUMEA LEMN MASIV CU LAMBA SI ULUC, specificatii si montaj cf. CAIET DE SARCINI + ADEZIV
- PROTECTIE LA FOC EI 30: SAPA SUPORT DIN MORTAR DE CIMENT 3-5cm
- FOLIE DE SEPARARE, FOLIE PVC

PLAFOANE INTERIOARE:

SISTEM PLAFON 1 _(subsol)
- DISTANTIER, DULAP DIN LEMN 25x5cm / SCHELET DE SUSTINERE METALIC, PROFILE CD 60x27m
- PROTECTIE LA FOC EI 30: INCHIDERE GIPSCARTON REZISTENT LA FOC, IN CAMP CONTINUU (2x1.25cm)
- GLET IPSOS + VOPSITORIE LAVABILA culoare VERNIL
- PLAFON SUSPENDAT DIN LAMELE LEMN: CADRU DIN SIPCI LEMN ESENTA RASINOASE 50x5mm, SIPCI/ RIGLE RINDELUITE ESENTA RASINOASE 18x8mm LIPITE DE CADRU SI PRESATE, DISPUSE LA 45 grade FATA DE CADRU
FINISAJ: LAC ACRILIC PT LEMN - CALITATEA I , TRANSPARENT, MAT

SISTEM PLAFON 2.1 _(parter)
- PROTECTIE LA FOC EI 30: INCHIDERE GIPSCARTON REZISTENT LA FOC, IN CAMP CONTINUU (2x1.25cm)+ SCHELET DE SUSTINERE METALIC PROFILE CD 60x27m
- PLAFON SUSPENDAT - GIPSCARTON IN CAMP CONTINUU 1x1.25cm + SCHELET DE SUSTINERE METALIC PROFILE CD 60x27m
- GLET IPSOS+ AMORSA (VOPSEA TEXTURATA DIN RASINI ACRILICE IN DISPERSIE APOASA, NISIP SI MARMURA) + FINISAJ MULTIMINERAL PE BAZA DE VAR STINS SI PRAF MARMURA + PROTECTOR FINISAJ VAR (CEARA NATURALA DE ALBINE)

SISTEM PLAFON 2.2 _(etaj 1)
- PROTECTIE LA FOC EI 30: INCHIDERE GIPSCARTON REZISTENT LA FOC, IN CAMP CONTINUU (2x1.25cm)+ SCHELET DE SUSTINERE METALIC PROFILE CD 60x27m
- PLAFON SUSPENDAT - GIPSCARTON IN CAMP CONTINUU 1x1.25cm + SCHELET DE SUSTINERE METALIC PROFILE CD 60x27m
- GLET IPSOS+ AMORSA (VOPSEA TEXTURATA DIN RASINI ACRILICE IN DISPERSIE APOASA, NISIP SI MARMURA) + FINISAJ MULTIMINERAL PE BAZA DE VAR HIDRATAT, CIMENT SI PRAF MARMURA + PROTECTOR FINISAJ VAR (CEARA NATURALA DE ALBINE)

SISTEM PLAFON 3.11 _(parter_ gr. sanitare)
- PROTECTIE LA FOC EI 30: INCHIDERE GIPSCARTON REZISTENT LA FOC SI UMEZEALA, IN CAMP CONTINUU (2x1.25cm)+ SCHELET DE SUSTINERE METALIC PROFILE CD 60x27m
- PLAFON SUSPENDAT DIN PANZA IN IMPERMEABILIZATA: CADRU DIN SIPCI DIN LEMN ESENTA RASINOASE 50x5mm, PLACAJ SUPORT PANZA

SISTEM PLAFON 3.12 _(parter_ gr. sanitare)
- PROTECTIE LA FOC EI 30: INCHIDERE GIPSCARTON REZISTENT LA FOC SI UMEZEALA, IN CAMP CONTINUU (2x1.25cm)+ SCHELET DE SUSTINERE METALIC PROFILE CD 60x27m
- PLAFON SUSPENDAT - GIPSCARTON IN CAMP CONTINUU 1x1.25cm + SCHELET DE SUSTINERE METALIC PROFILE CD 60x27m
- GLET IPSOS+ AMORSA (VOPSEA TEXTURATA DIN RASINI ACRILICE IN DISPERSIE APOASA, NISIP SI MARMURA) + FINISAJ MULTIMINERAL PE BAZA DE VAR STINS SI PRAF MARMURA + PROTECTOR PT. FINISAJE PE BAZA DE VAR IMPOTRIVA APEI SI MURDARIEI, INCOLOR, REZISTENT LA UV

SISTEM PLAFON 3.21 _(etaj 1_ gr. sanitare)
- PROTECTIE LA FOC EI 30: INCHIDERE GIPSCARTON REZISTENT LA FOC SI UMEZEALA, IN CAMP CONTINUU (2x1.25cm)+ SCHELET DE SUSTINERE METALIC PROFILE CD 60x27m
- PLAFON SUSPENDAT DIN PANZA IN IMPERMEABILIZATA: CADRU DIN SIPCI DIN LEMN ESENTA RASINOASE 50x5mm, PLACAJ SUPORT PANZA

SISTEM PLAFON 3.22 _(etaj 1_ gr. sanitare)
- PROTECTIE LA FOC EI 30: INCHIDERE GIPSCARTON REZISTENT LA FOC SI UMEZEALA, IN CAMP CONTINUU (2x1.25cm)+ SCHELET DE SUSTINERE METALIC PROFILE CD 60x27m
- PLAFON SUSPENDAT - GIPSCARTON IN CAMP CONTINUU 1x1.25cm + SCHELET DE SUSTINERE METALIC PROFILE CD 60x27m
- GLET IPSOS+ AMORSA (VOPSEA TEXTURATA DIN RASINI ACRILICE IN DISPERSIE APOASA, NISIP SI MARMURA) + FINISAJ MULTIMINERAL PE BAZA DE VAR HIDRATAT, CIMENT SI PRAF MARMURA + PROTECTOR PT. FINISAJE PE BAZA DE VAR IMPOTRIVA APEI SI MURDARIEI, INCOLOR, REZISTENT LA UV

SISTEM PLAFON 4 _(mansarda_case scari)
- PROTECTIE LA FOC EI 60: INCHIDERE GIPSCARTON ARMAT CU FIBRA DE STICLA, 1x1.5cm + INCHIDERE GIPSCARTON REZISTENT LA FOC 1x1.25cm+ SCHELET DE SUSTINERE METALIC PROFILE CD 60x27m
-GLET IPSOS+ AMORSA (VOPSEA TEXTURATA DIN RASINI ACRILICE IN DISPERSIE APOASA, NISIP SI MARMURA) + FINISAJ MULTIMINERAL PE BAZA DE VAR HIDRATAT, CIMENT SI PRAF MARMURA + PROTECTOR FINISAJ VAR (CEARA NATURALA DE ALBINE)

PARDOSELI EXTERIOARE:

SISTEM PARDOSEALA EXTERIOARA _(podeste accese, balcon, logii)
- FINISAJ MOZAIC DIN CIMENT TURNAT CU FATA SPALATA(MORTAR DE CIMENT PIGMENTAT LA CULOARE,CU SPARTURA DE CALCAR 10-25mm), REFACUT, cf. specificatii CAIET DE SARCINI
- HIDROIZOLATIE MEMBRANA BITUMINOASA TERMOSUDABILA 4mm - 2 STRATURI

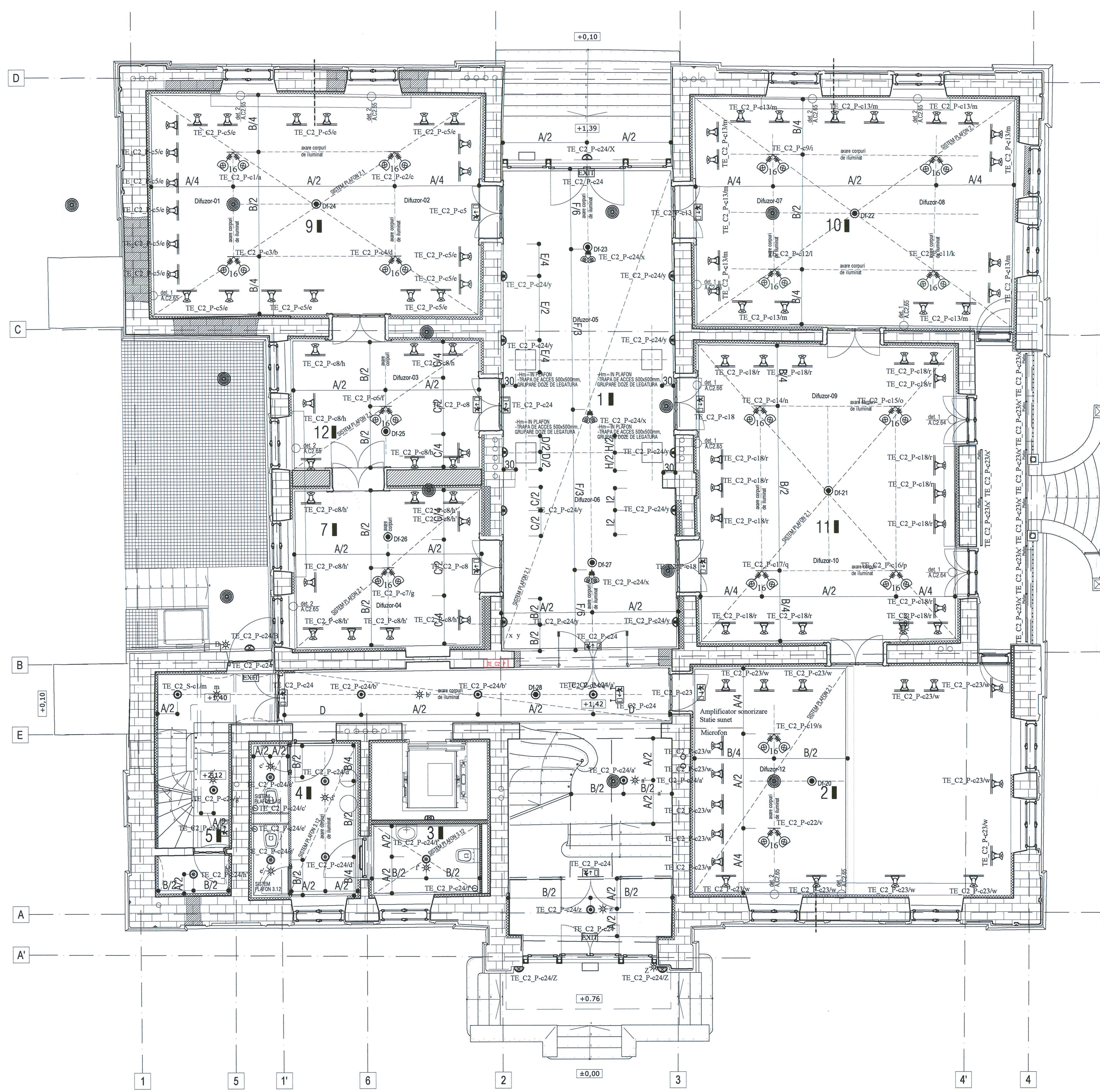

PLAN PARTER

1 ▮ HOL + SCARA
2 ▮ MUZEU
3 ▮ GRUP SANITAR
4 ▮ GRUP SANITAR
5 ▮ HOL+SCARA
6 ▮ HOL + LIFT
7 ▮ MUZEU
9 ▮ MUZEU
10 ▮ MUZEU
11 ▮ MUZEU
12 ▮ MUZEU

LEGENDA ELECTRICE:

- Corp de iluminat tip aplica de perete, etansa IP44, echipata cu sursa fluo-compacta de 25W, montata aparent in casa liftului, alimentata din tabloul liftului.
- Corp de iluminat de siguranta echipat cu doua surse fluorescente de 8W.
- Corp de iluminat de siguranta echipat cu doua surse fluorescente de 8W, prevazut cu kit de emergenta de autonomie 1h, montat la exterior, la iesirea din cladire
- Corp de iluminat decorativ echipat cu 3 surse fluo-compacte de 25W, montata suspendat, lumina calda (3500K)
- Corp de iluminat decorativ echipat cu 2 surse fluo-compacte de 25W, montata suspendat, lumina calda (3500K)
- Corp de iluminat tip aplica de perete echipata cu sursa fluo-compacta de 25W, montata aparent' lumina calda (3500 K)
- Corp de iluminat tip aplica de perete echipata cu sursa fluo-compacta de 25W, montata aparent, lumina calda (3500 K)+kit de emergenta 1h
- Corp de iluminat tip aplica de tavan echipata cu sursa fluo-compacta de 25W, montata aparent, lumina calda (3500 K)
- Corp de iluminat tip aplica de tavan echipata cu sursa fluo-compacta de 25W, montata aparent, lumina calda (3500 K)+kit de emergenta 1h
- Corp de iluminat tip aplica de perete, etansa IP44, echipata cu sursa fluo-compacta de 25W, montata aparent
- Plafon — Corp de iluminat echipat cu 1 tub fluorescent de 28W, lumina calda (3500 K), montat aparent in plafon
- Corp de iluminat decorativ, echipat cu maxim 16 surse incandescente de 60W, montat suspendat
- Corp de iluminat tip spot , echipat cu o sursa fluorecenta de 20 W, lumina calda (3500K), montat pe sina
- Senzor de miscare 360°
- Intreruptor cap scara simplu 16A 250V
- Intreruptor simplu modular 16A 250V
- Intreruptor dublu 16A 250V (comutator)
- Intreruptor cap cruce simplu 16A 250V
- Ventilator/motor VCV
- Df-01 Detector de fum adresabil

NOTA PLAFOANE:

- COTELE PLAFOANELOR SUNT DATE DE LA FINITUL PARDOSELII;
IN CAZUL MODIFICARII IN SANTIER A DETALIILOR SI INALTIMILOR PARDOSELILOR, COTA DE MONTAJ A PLAFOANELOR SE VA ACTUALIZA IN CONSECINTA, DAR NUMAI IN URMA CONSULTARII PROIECTANTULUI;

- COTA MONTAJ PROTECTIE LA FOC EI 30 = -4.98 (42CM DE LA COTA NIV. EXISTENT ETAJ, 5CM DE LA COTA INF. PLANSEU LEMN)

- COTA MONTAJ SISTEM PLAFON 2.1 = - 4.80 (335CM DE LA COTA NIV. EXISTENT PARTER)
- COTA MONTAJ SISTEM PLAFON 2.21 = - 4.80 (335CM DE LA COTA NIV. EXISTENT PARTER)
- COTA MONTAJ SISTEM PLAFON 2.22 = 250CM DE LA COTA NIV. EXISTENT PARTER

ELECTRICE:
- INALTIMEA DE MONTAJ A APLICELOR INTERIOARE ESTE DE 2.30m DE LA FINITUL PARDOSELII, DACA NU ESTE PRECIZAT ALTFEL;
- COTELE DE MONTAJ PENTRU PLAFONIERE SUNT DATE DE LA INTERSECTIA (SAU JUMATATEA) DIAGONALELOR INCAPERII RESPECTIVE, ACOLO UNDE NU ESTE PRECIZAT ALTFEL;
- PENTRU CORPURILE DE ILUMINAT TIP SPOT, INALTIMEA DE MONTAJ A SINEI VA FI LA JUMATATEA DISTANTEI DINTRE COTA INF. A PLANSEULUI DIN GIPSCARTON SI COTA SUPERIOARA A FERESTRELOR. CABLUL SE VA LASA LA 12CM DEASUPRA GOLULUI FERESTREI!

- INALTIMEA DE MONTAJ A CORPURILOR DE ILUMINAT TIP APLICA VA FI H=2.30cm
- INALTIMEA DE MONTAJ A CORPURILOR DE ILUMINAT DE SIGURANTA VA FI LA 10CM DEASUPRA USILOR DE EVACUARE.

MACIUCA P. DANUT — ROMANIA MLPAT — NR.05085 — C — INGINER — VERIFICATOR PROIECTE

MOLDOVEANU M. CLEMENT — ROMANIA MLPAT — NR.05054 — B1;D;E;F — ARHITECT — VERIFICATOR PROIECTE

Schema generala

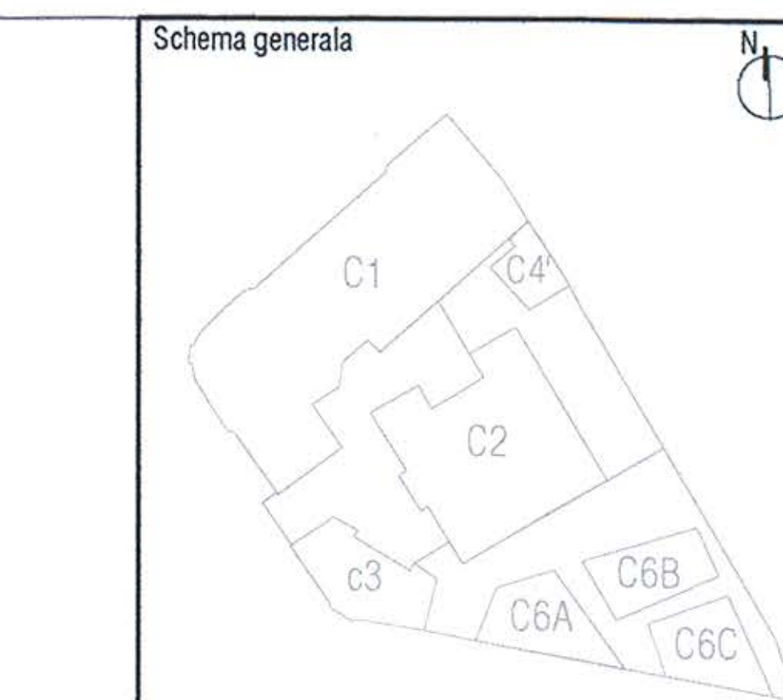

LEGENDA:

- BETON ARMAT
- ZIDARIE CARAMIDA
- PERETE GIPS-CARTON

NOTE:
CATEGORIA DE IMPORTANTA (CF. HG NR. 766/1997): C
CLASA DE IMPORTANTA (CF. N. P100 - 1/2006): III
GRAD DE REZISTENTA LA FOC (CF. N. P-118/1999): II
RISC DE INCENDIU: MIC

Cota ±0.00 = CTA (cota teren amenajat) = 81.20 CNM (cota absoluta raportata la Sistemul de coordonate Stereo Bucuresti si calculata fata de cota de nivel a Marii Negre)
Pentru pante se vor consulta plansele de sistematizare verticala.

CONSTRUCTORUL VA VERIFICA TOATE COTELE SI DIMENSIUNILE. EVENTUALELE NECONCORDANTE, ERORI SAU OMISIUNI VOR FI SEMNALATE PROIECTANTULUI GENERAL.
DIMENSIUNILE NU SE MASOARA DIRECT PE DESEN.
NOTA:
SE VOR RESPECTA DETALIILE, PIESELE SI ACCESORIILE DE SISTEM ALE FURNIZORILOR!
SE VA CONSULTA PROIECTANTUL PENTRU SITUATIILE PARTICULARE APARUTE IN EXECUTIE!
CONSTRUCTORUL VA VERIFICA TOATE COTELE SI DIMENSIUNILE. EVENTUALELE NECONCORDANTE, ERORI SAU OMISIUNI VOR FI SEMNALATE PROIECTANTULUI GENERAL!

Acest proiect este proprietatea ADN BA si asupra sa functioneaza legile copyright-ului. El nu poate fi folosit in ansamblu sau in parti ale sale decat cu aprobarea scrisa a ADN BA. Orice modificare ulterioara a proiectului, facuta fara instiintarea si aprobarea scrisa a proiectantului, il absolva pe acesta de orice raspundere.

Proiectant general si de arhitectura
adn birou arhitectura
Str. Octavian, nr. 27, sector3, Bucuresti, ROMANIA
Tel. / Fax : 021 / 3267954, J40 / 3968 / 17.03.2003, R 15293910

Proiectant restaurare
opus/atelier de arhitectură
Calea Vitan 8 V51 sc.2 ap.42 031296 sector 3 Bucuresti
atelieropus@yahoo.com tel 021 3217632
nr. J40/8663/2001 cod fiscal: R 14235686

Proiectant rezistenta corpuri C1, C3, C4', C6
INCONA SRL Bucuresti
J40/6707/ 1991 ; R3013714
021 / 2111440

Proiectant instalatii
S.C. D&D EUROCOM S.R.L.
J40/14388/2004, CUI16742073,
Matei Basarab 108, bl. 74, sc. 1, et. 7, ap. 29, sector 3, Bucuresti
Tel/Fax: 031/4251982, 031/4251981
e-mail: electrice@ddeurocom.ro
website: www.ddeurocom.ro

Specialitate

ARHITECTURA

Verificator / Expert	Cerinta	Referat
Danut Maciuca	C	/2017
Clement Moldoveanu	B1, D, E, F	/2017

Pr. Nr.	Beneficiar	Universitatea Nationala de Arte Bucuresti
P046/2009	adresa	G-ral Budisteanu, nr. 19, sect 1, Bucuresti

Titlu Proiect

EXTINDERE SI REMODELARE FUNCTIONALA SEDIUL UNIVERSITATII NATIONALE DE ARTE BUCURESTI, str. General Budisteanu 19

Sef proiect	arh. Andrei Serbescu	
Proiectat	arh. Andrei Serbescu	
Proiectat	arh. Adrian Untaru	
Proiectat	arh. Bogdan Bradateanu	

Titlu Plansa

PLAN PARTER PLAFOANE: PROPUNERE

Faza PT+DE	Scara	Data	
REV.2	1:50	08.2017	A.C2.91

CONSOLIDARI PLANSEE

SISTEM CONSOLIDARE PLANSEU (subsol)
- CONSOLIDARE PLANSEU EXISTENT: DULAPI DIN LEMN DE BRAD 25x5cm.
- GRINZI DIN LEMN EXISTENTE (CONSERVARE) / TERMOIZOLATIE DIN VATA MINERALA BAZALTICA 2x10cm

SISTEM CONSOLIDARE PLANSEU (parter + etaj 1)
- CONSOLIDARE PLANSEU EXISTENT: DULAPI DIN LEMN DE BRAD 25x5cm
- GRINZI DIN LEMN EXISTENTE (CONSERVARE) / TERMOIZOLATIE DIN VATA MINERALA BAZALTICA 2x10cm
- CONSOLIDARE PLANSEU EXISTENT: DULAPI DIN LEMN DE BRAD 25x5cm

PARDOSELI INTERIOARE:

SISTEM PARDOSEALA INTERIOARA 1 (radier subsol)
-BETON POLISAT (TERAZZO) BETON GRI, CU ADAOS DE AGREGATE ROTUNJITE ROSII CARAMIZI, NEGRE SI ALBE (agregate sort naturii), 4-8mm, 7-15mm, 15-25mm/ marmura rosie caramizie 70%, marmura neagra 20%, marmura alba 10%) 10cm
- TERMOIZOLATIE POLISTIREN EXPANDAT (rezistenta la compresiune - tasare 10%): CS(10)Y(500 ≥ 500 kPa (50 t/m2), conductivitate termica : Ac = 0,035 W/mK) 5cm
- HIDROIZOLATIE ORIZONTALA LICHIDA tip XYPEX (IMPERM. PRIN CRISTALIZARE)
- RADIER BETON ARMAT 30cm
- SAPA SUPORT SLAB ARMATA 10cm
- PAMANT COMPACTAT

SISTEM PARDOSEALA INTERIOARA 2 (radier subsol)
-BETON ELICOPTERIZAT GRI 10cm
- TERMOIZOLATIE POLISTIREN EXPANDAT (rezistenta la compresiune - tasare 10%): CS(10)Y(500 ≥ 500 kPa (50 t/m2), conductivitate termica : Ac = 0,035 W/mK) 5cm
- HIDROIZOLATIE ORIZONTALA LICHIDA tip XYPEX (IMPERM. PRIN CRISTALIZARE)
- RADIER BETON ARMAT 30cm
- SAPA SUPORT SLAB ARMATA 10cm
- PAMANT COMPACTAT

SISTEM PARDOSEALA INTERIOARA 3 (parter + etaj 1)
- FINISAJ PARCHET EXISTENT (LEMN STEJAR/ FAG MASIV 2cm) REPARAT, REMONTAT SI FINISAT cf. CAIET DE SARCINI + COMPLETARI DIN ACEIASI ESENTA SI ACELEASI DIMENSIUNI CA CELE ALE PARCHETULUI EXISTENT (DIFERITE DE LA O/NCHIPERE LA ALTA)
- ADEZIV
- PROTECTIE LA FOC EI 30: SAPA SUPORT DIN MORTAR DE CIMENT 3-5cm
- STRAT DE SEPARARE, FOLIE PVC

SISTEM PARDOSEALA INTERIOARA 4.1 (parter + etaj 1 + mansarda_gr. sanitare)
- FINISAJ MOZAIC VENETIAN TURNAT LUSTRUIT, CU SPARTURA DE MARMURA ALBA SI BAZALT NEGRU IN MATRICE EPOXIDICA GRI-BEJ RAL 7032-7034
- PROTECTIE LA FOC EI 30: SAPA SUPORT DIN MORTAR DE CIMENT 3-5cm
- STRAT DE SEPARARE, FOLIE PVC

SISTEM PARDOSEALA INTERIOARA 4.2 (parter + etaj 1 + mansarda_gr. sanitare)
- FINISAJ MOZAIC VENETIAN TURNAT LUSTRUIT, CU SPARTURA DE MARMURA ALBA SI BAZALT NEGRU (AGREGATE MICI) IN MATRICE EPOXIDICA GRI-BEJ RAL 7032-7034
- PROTECTIE LA FOC EI 30: SAPA SUPORT DIN MORTAR DE CIMENT 3-5cm
- STRAT DE SEPARARE, FOLIE PVC

SISTEM PARDOSEALA INTERIOARA 5.1 (parter: podest intermediar scara principala, podest acces secundar + podeste nod scara secundara)
- FINISAJ MOZAIC VENETIAN TURNAT. CULOARE DE FOND SI GRANULATIE AGREGATE MARMURA CF. SUPRAFETE ORIGINARE CONSERVATE_EXISTENT/ COMPLETAT SI RESTAURAT CF. CAIET DE SARCINI

SISTEM PARDOSEALA INTERIOARA 5.2 (parter: podest intermediar scara principala, podest acces secundar + podeste nod scara secundara)
- FINISAJ MOZAIC VENETIAN TURNAT. CULOARE DE FOND SI GRANULATIE AGREGATE MARMURA CF. SUPRAFETE ORIGINARE CONSERVATE_EXISTENT/ COMPLETAT SI RESTAURAT CF. CAIET DE SARCINI

SISTEM PARDOSEALA INTERIOARA 6 (mansarda)
- FINISAJ DUSUMEA LEMN MASIV CU LAMBA SI ULUC, specificatii si montaj cf. CAIET DE SARCINI + ADEZIV
- PROTECTIE LA FOC EI 30: SAPA SUPORT DIN MORTAR DE CIMENT 3-5cm
- FOLIE DE SEPARARE, FOLIE PVC

PLAFOANE INTERIOARE:

SISTEM PLAFON 1 (subsol)
- DISTANTIER, DULAP DIN LEMN 25x5cm / SCHELET DE SUSTINERE METALIC, PROFILE CD 60x27m
- PROTECTIE LA FOC EI 30: INCHIDERE GIPSCARTON REZISTENT LA FOC, IN CAMP CONTINUU (2x1.25cm)
- GLET IPSOS + VOPSITORIE LAVABILA culoare VERNIL
- PLAFON SUSPENDAT DIN LAMELE LEMN: CADRU DIN SIPCI LEMN ESENTA RASINOASE 50x5mm, SIPCI/ RIGLE RINDELUITE ESENTA RASINOASE 18x8mm LIPITE DE CADRU SI PRESATE, DISPUSE LA 45 grade FATA DE CADRU
FINISAJ: LAC ACRILIC PT LEMN - CALITATEA I , TRANSPARENT, MAT

SISTEM PLAFON 2.1 (parter)
- PROTECTIE LA FOC EI 30: INCHIDERE GIPSCARTON REZISTENT LA FOC, IN CAMP CONTINUU (2x1.25cm)+ SCHELET DE SUSTINERE METALIC PROFILE CD 60x27m
- PLAFON SUSPENDAT - GIPSCARTON IN CAMP CONTINUU 1x1.25cm + SCHELET DE SUSTINERE METALIC PROFILE CD 60x27m
- GLET IPSOS + VOPSITORIE LAVABILA culoare VERNIL
- PLAFON SUSPENDAT DIN LAMELE LEMN: CADRU DIN SIPCI LEMN ESENTA RASINOASE 50x5mm, SIPCI/ RIGLE RINDELUITE ESENTA RASINOASE 18x8mm LIPITE DE CADRU SI PRESATE, DISPUSE LA 45 grade FATA DE CADRU
FINISAJ: LAC ACRILIC PT LEMN - CALITATEA I , TRANSPARENT, MAT

SISTEM PLAFON 2.2 (etaj 1)
- PROTECTIE LA FOC EI 30: INCHIDERE GIPSCARTON REZISTENT LA FOC, IN CAMP CONTINUU (2x1.25cm)+ SCHELET DE SUSTINERE METALIC PROFILE CD 60x27m
- PLAFON SUSPENDAT - GIPSCARTON IN CAMP CONTINUU 1x1.25cm + SCHELET DE SUSTINERE METALIC PROFILE CD 60x27m
- GLET IPSOS + AMORSA (VOPSEA TEXTURATA DIN RASINI ACRILICE IN DISPERSIE APOASA, NISIP SI MARMURA) + FINISAJ MULTIMINERAL PE BAZA DE VAR HIDRATAT, CIMENT SI PRAF MARMURA + PROTECTOR FINISAJ VAR (CEARA NATURALA DE ALBINE)

SISTEM PLAFON 3.11 (parter_ gr. sanitare)
- PROTECTIE LA FOC EI 30: INCHIDERE GIPSCARTON REZISTENT LA FOC SI UMEZEALA, IN CAMP CONTINUU (2x1.25cm)+ SCHELET DE SUSTINERE METALIC PROFILE CD 60x27m
- PLAFON SUSPENDAT DIN PANZA IN IMPERMEABILIZATA: CADRU DIN SIPCI DIN LEMN ESENTA RASINOASE 50x5mm, PLACAJ SUPORT PANZA

SISTEM PLAFON 3.12 (parter_ gr. sanitare)
- PROTECTIE LA FOC EI 30: INCHIDERE GIPSCARTON REZISTENT LA FOC SI UMEZEALA, IN CAMP CONTINUU (2x1.25cm)+ SCHELET DE SUSTINERE METALIC PROFILE CD 60x27m
- PLAFON SUSPENDAT - GIPSCARTON IN CAMP CONTINUU 1x1.25cm + SCHELET DE SUSTINERE METALIC PROFILE CD 60x27m
- GLET IPSOS+ AMORSA (VOPSEA TEXTURATA DIN RASINI ACRILICE IN DISPERSIE APOASA, NISIP SI MARMURA) + FINISAJ MULTIMINERAL PE BAZA DE VAR STINS SI PRAF MARMURA + PROTECTOR FINISAJ VAR (CEARA NATURALA DE ALBINE)

SISTEM PLAFON 3.21 (etaj 1_ gr. sanitare)
- PROTECTIE LA FOC EI 30: INCHIDERE GIPSCARTON REZISTENT LA FOC SI UMEZEALA, IN CAMP CONTINUU (2x1.25cm)+ SCHELET DE SUSTINERE METALIC PROFILE CD 60x27m
- PLAFON SUSPENDAT DIN PANZA IN IMPERMEABILIZATA: CADRU DIN SIPCI DIN LEMN ESENTA RASINOASE 50x5mm, PLACAJ SUPORT PANZA

SISTEM PLAFON 3.22 (etaj 1_ gr. sanitare)
- PROTECTIE LA FOC EI 30: INCHIDERE GIPSCARTON REZISTENT LA FOC SI UMEZEALA, IN CAMP CONTINUU (2x1.25cm)+ SCHELET DE SUSTINERE METALIC PROFILE CD 60x27m
- PLAFON SUSPENDAT - GIPSCARTON IN CAMP CONTINUU 1x1.25cm + SCHELET DE SUSTINERE METALIC PROFILE CD 60x27m
- GLET IPSOS+ AMORSA (VOPSEA TEXTURATA DIN RASINI ACRILICE IN DISPERSIE APOASA, NISIP SI MARMURA) + FINISAJ MULTIMINERAL PE BAZA DE VAR HIDRATAT, CIMENT SI PRAF MARMURA + PROTECTOR PT. FINISAJE PE BAZA DE VAR IMPOTRIVA APEI SI MURDARIEI, INCOLOR, REZISTENT LA UV

SISTEM PLAFON 4 (mansarda_ case scari)
- PROTECTIE LA FOC EI 60: INCHIDERE GIPSCARTON ARMAT CU FIBRA DE STICLA, 1x1.5cm + INCHIDERE GIPSCARTON REZISTENT LA FOC 1x1.25cm + SCHELET DE SUSTINERE METALIC CD 60x27m
- GLET IPSOS+ AMORSA (VOPSEA TEXTURATA DIN RASINI ACRILICE IN DISPERSIE APOASA, NISIP SI MARMURA) + FINISAJ MULTIMINERAL PE BAZA DE VAR HIDRATAT, CIMENT SI PRAF MARMURA + PROTECTOR FINISAJ VAR (CEARA NATURALA DE ALBINE)

PARDOSELI EXTERIOARE:

SISTEM PARDOSEALA EXTERIOARA (podeste acces, balcon, logii)
- FINISAJ MOZAIC DIN CIMENT TURNAT CU FATA SPALATA/MORTAR DE CIMENT PIGMENTAT LA CULOARE,CU SPARTURA DE CALCAR 10-25mm), REFACUT, cf. specificatii CAIET DE SARCINI
- HIDROIZOLATIE MEMBRANA BITUMINOASA TERMOSUDABILA 4mm - 2 STRATURI

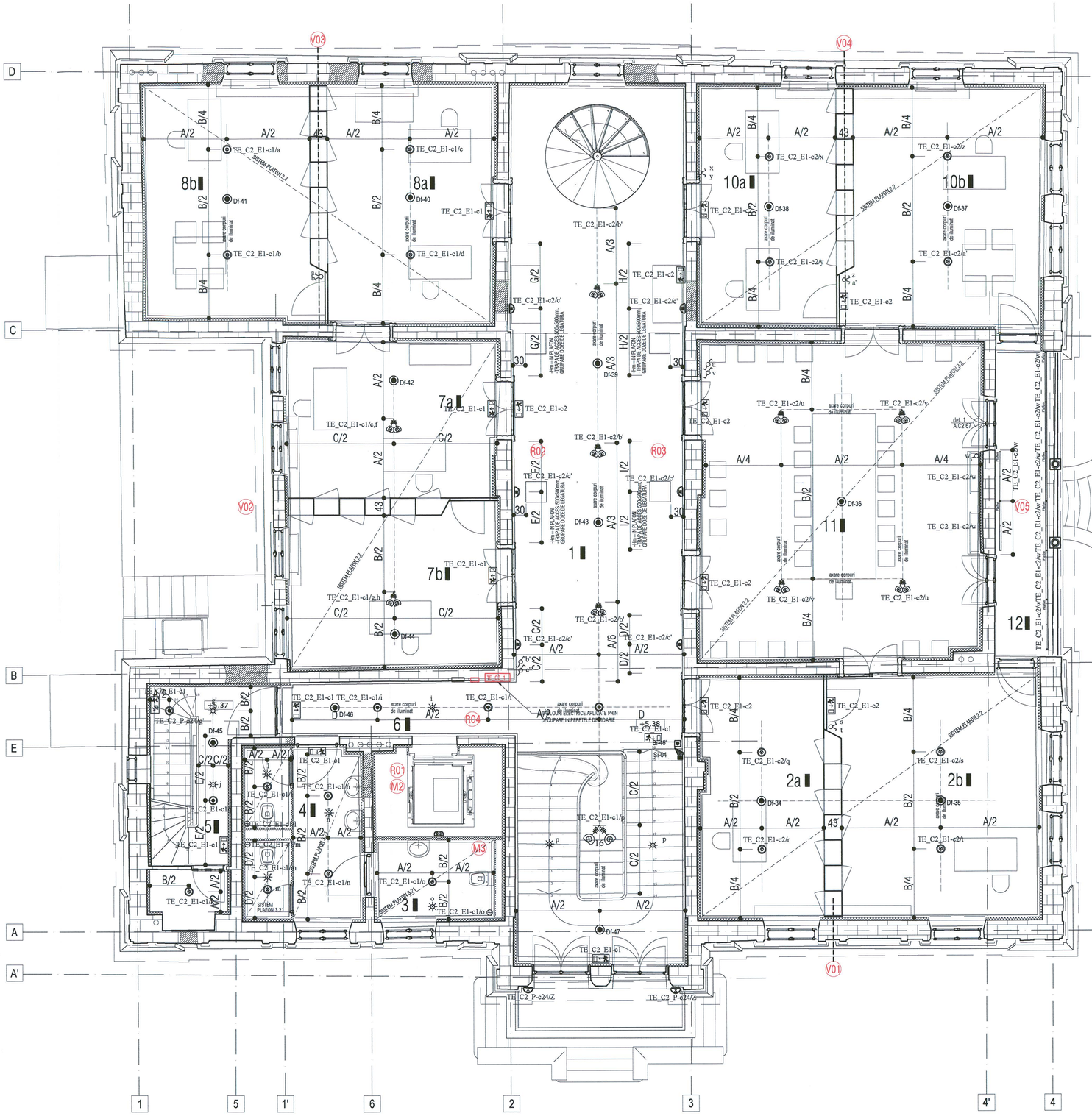

CONSOLIDARI PLANSEE

SISTEM CONSOLIDARE PLANSEU _(subsol)
- CONSOLIDARE PLANSEU EXISTENT: DULAPI DIN LEMN DE BRAD 25x5cm
- GRINZI DIN LEMN EXISTENTE (CONSERVARE) / TERMOIZOLATIE DIN VATA MINERALA BAZALTICA 2x10cm

SISTEM CONSOLIDARE PLANSEU _(parter + etaj 1)
- CONSOLIDARE PLANSEU EXISTENT: DULAPI DIN LEMN DE BRAD 25x5cm
- GRINZI DIN LEMN EXISTENTE (CONSERVARE) / TERMOIZOLATIE DIN VATA MINERALA BAZALTICA 2x10cm
- CONSOLIDARE PLANSEU EXISTENT: DULAPI DIN LEMN DE BRAD 25x5cm

PARDOSELI INTERIOARE:

SISTEM PARDOSEALA INTERIOARA 1 _(radier subsol)
-BETON POLISAT [TERAZZO] BETON GRI, CU ADAOS DE AGREGATE ROTUNJITE ROSII CARAMIZII, NEGRE SI ALBE (agregate sort rotunjit, 4-8mm, 7-15mm, 15-25mm: marmura rosie caramizie 70%, marmura neagra 20%, marmura alba 10%) 10cm
- TERMOIZOLATIE POLISTIREN EXPANDAT (rezistenta la compresiune - tasare 10%): CS(10/Y)500 ≥ 500 kPa (50 t/m2), conductivitate termica : λc = 0,035 W/mK) 5cm
- HIDROIZOLATIE ORIZONTALA LICHIDA tip XYPEX (IMPERM. PRIN CRISTALIZARE)
- RADIER BETON ARMAT 30cm
- SAPA SUPORT SLAB ARMATA 10cm
- PAMANT COMPACTAT

SISTEM PARDOSEALA INTERIOARA 2 _(radier subsol)
-BETON ELICOPTERIZAT GRI 10cm
- TERMOIZOLATIE POLISTIREN EXPANDAT (rezistenta la compresiune - tasare 10%): CS(10/Y)500 ≥ 500 kPa (50 t/m2), conductivitate termica : λc = 0,035 W/mK) 5cm
- HIDROIZOLATIE ORIZONTALA LICHIDA tip XYPEX (IMPERM. PRIN CRISTALIZARE)
- RADIER BETON ARMAT 30cm
- SAPA SUPORT SLAB ARMATA 10cm
- PAMANT COMPACTAT

SISTEM PARDOSEALA INTERIOARA 3 _(parter + etaj 1)
- FINISAJ PARCHET EXISTENT (LEMN STEJAR/ FAG MASIV 2cm) REPARAT, REMONTAT SI FINISAT cf. CAIET DE SARCINI + COMPLETARI DIN ACEIASI ESENTA SI ACELEASI DIMENSIUNI CA CELE ALE PARCHETULUI EXISTENT (DIFERITE DE LA O INCAPERE LA ALTA)
- ADEZIV
- PROTECTIE LA FOC EI 30: SAPA SUPORT DIN MORTAR DE CIMENT 3-5cm
- STRAT DE SEPARARE, FOLIE PVC

SISTEM PARDOSEALA INTERIOARA 4.1 _(parter + etaj 1+mansarda_gr. sanitare)
- FINISAJ MOZAIC VENETIAN TURNAT LUSTRUIT, CU SPARTURA DE MARMURA ALBA SI BAZALT NEGRU IN MATRICE EPOXIDICA GRI-BEJ RAL 7032-7034
- PROTECTIE LA FOC EI 30: SAPA SUPORT DIN MORTAR DE CIMENT 3-5cm
- STRAT DE SEPARARE, FOLIE PVC

SISTEM PARDOSEALA INTERIOARA 4.2 _(parter + etaj 1+mansarda_gr. sanitare)
- FINISAJ MOZAIC VENETIAN TURNAT LUSTRUIT, CU SPARTURA DE MARMURA ALBA SI BAZALT NEGRU (AGREGATE MICI) IN MATRICE EPOXIDICA GRI-BEJ RAL 7032-7034
- PROTECTIE LA FOC EI 30: SAPA SUPORT DIN MORTAR DE CIMENT 3-5cm
- STRAT DE SEPARARE, FOLIE PVC

SISTEM PARDOSEALA INTERIOARA 5.1 _(parter: podest intermediar scara principala, podest acces secundar + podeste nod scara secundara)
- FINISAJ MOZAIC VENETIAN TURNAT. CULOARE DE FOND SI GRANULATIE AGREGATE MARMURA CF. SUPRAFETE ORIGINARE CONSERVATE_ EXISTENT/ COMPLETAT SI RESTAURAT CF. CAIET DE SARCINI

SISTEM PARDOSEALA INTERIOARA 5.2 _(parter: podest intermediar scara principala, podest acces secundar + podeste nod scara secundara)
- FINISAJ MOZAIC VENETIAN TURNAT. CULOARE DE FOND SI GRANULATIE AGREGATE MARMURA CF. SUPRAFETE ORIGINARE CONSERVATE_ EXISTENT/ COMPLETAT SI RESTAURAT CF. CAIET DE SARCINI

SISTEM PARDOSEALA INTERIOARA 6 _(mansarda)
- FINISAJ DUSUMEA LEMN MASIV CU LAMBA SI ULUC, specificatii si montaj cf. CAIET DE SARCINI + ADEZIV
- PROTECTIE LA FOC EI 30: SAPA SUPORT DIN MORTAR DE CIMENT 3-5cm
- FOLIE DE SEPARARE, FOLIE PVC

PLAFOANE INTERIOARE:

SISTEM PLAFON 1 _(subsol)
- DISTANTIER, DULAP DIN LEMN 25x5cm / SCHELET DE SUSTINERE METALIC, PROFILE CD 60x27m
- PROTECTIE LA FOC EI 30: INCHIDERE GIPSCARTON REZISTENT LA FOC, IN CAMP CONTINUU (2x1.25cm)
- GLET IPSOS + VOPSITORIE LAVABILA culoare VERNIL
- PLAFON SUSPENDAT DIN LAMELE LEMN: CADRU DIN SIPCI LEMN ESENTA RASINOASE 50x5mm, SIPCI/ RIGLE RINDELUITE ESENTA RASINOASE 18x8mm LIPITE DE CADRU SI PRESATE, DISPUSE LA 45 grade FATA DE CADRU
FINISAJ: LAC ACRILIC PT LEMN - CALITATEA I , TRANSPARENT, MAT

SISTEM PLAFON 2.1 _(parter)
- PROTECTIE LA FOC EI 30: INCHIDERE GIPSCARTON REZISTENT LA FOC, IN CAMP CONTINUU (2x1.25cm)+ SCHELET DE SUSTINERE METALIC PROFILE CD 60x27m
- PLAFON SUSPENDAT - GIPSCARTON IN CAMP CONTINUU 1x1.25cm + SCHELET DE SUSTINERE METALIC PROFILE CD 60x27m
- GLET IPSOS+ AMORSA (VOPSEA TEXTURATA DIN RASINI ACRILICE IN DISPERSIE APOASA, NISIP SI MARMURA) + FINISAJ MULTIMINERAL PE BAZA DE VAR STINS SI PRAF MARMURA + PROTECTOR FINISAJ VAR (CEARA NATURALA DE ALBINE)

SISTEM PLAFON 2.2 _(etaj 1)
- PROTECTIE LA FOC EI 30: INCHIDERE GIPSCARTON REZISTENT LA FOC, IN CAMP CONTINUU (2x1.25cm)+ SCHELET DE SUSTINERE METALIC PROFILE CD 60x27m
- PLAFON SUSPENDAT - GIPSCARTON IN CAMP CONTINUU 1x1.25cm + SCHELET DE SUSTINERE METALIC PROFILE CD 60x27m
- GLET IPSOS+ AMORSA (VOPSEA TEXTURATA DIN RASINI ACRILICE IN DISPERSIE APOASA, NISIP SI MARMURA) + FINISAJ MULTIMINERAL PE BAZA DE VAR HIDRATAT, CIMENT SI PRAF MARMURA + PROTECTOR FINISAJ VAR (CEARA NATURALA DE ALBINE)

SISTEM PLAFON 3.11 _(parter_ gr. sanitare)
- PROTECTIE LA FOC EI 30: INCHIDERE GIPSCARTON REZISTENT LA FOC SI UMEZEALA, IN CAMP CONTINUU (2x1.25cm)+ SCHELET DE SUSTINERE METALIC PROFILE CD 60x27m
- PLAFON SUSPENDAT DIN PANZA IN IMPERMEABILIZATA: CADRU DIN SIPCI DIN LEMN ESENTA RASINOASE 50x5mm, PLACAJ SUPORT PANZA

SISTEM PLAFON 3.12 _(parter_ gr. sanitare)
- PROTECTIE LA FOC EI 30: INCHIDERE GIPSCARTON REZISTENT LA FOC SI UMEZEALA, IN CAMP CONTINUU (2x1.25cm)+ SCHELET DE SUSTINERE METALIC PROFILE CD 60x27m
- PLAFON SUSPENDAT - GIPSCARTON IN CAMP CONTINUU 1x1.25cm + SCHELET DE SUSTINERE METALIC PROFILE CD 60x27m
- GLET IPSOS+ AMORSA (VOPSEA TEXTURATA DIN RASINI ACRILICE IN DISPERSIE APOASA, NISIP SI MARMURA) + FINISAJ MULTIMINERAL PE BAZA DE VAR STINS SI PRAF MARMURA + PROTECTOR PT. FINISAJE PE BAZA DE VAR IMPOTRIVA APEI SI MURDARIEI, INCOLOR, REZISTENT LA UV

SISTEM PLAFON 3.21 _(etaj 1_ gr. sanitare)
- PROTECTIE LA FOC EI 30: INCHIDERE GIPSCARTON REZISTENT LA FOC SI UMEZEALA, IN CAMP CONTINUU (2x1.25cm)+ SCHELET DE SUSTINERE METALIC PROFILE CD 60x27m
- PLAFON SUSPENDAT DIN PANZA IN IMPERMEABILIZATA: CADRU DIN SIPCI DIN LEMN ESENTA RASINOASE 50x5mm, PLACAJ SUPORT PANZA

SISTEM PLAFON 3.22 _(etaj 1_ gr. sanitare)
- PROTECTIE LA FOC EI 30: INCHIDERE GIPSCARTON REZISTENT LA FOC SI UMEZEALA, IN CAMP CONTINUU (2x1.25cm)+ SCHELET DE SUSTINERE METALIC PROFILE CD 60x27m
- PLAFON SUSPENDAT - GIPSCARTON IN CAMP CONTINUU 1x1.25cm + SCHELET DE SUSTINERE METALIC PROFILE CD 60x27m
- GLET IPSOS+ AMORSA (VOPSEA TEXTURATA DIN RASINI ACRILICE IN DISPERSIE APOASA, NISIP SI MARMURA) + FINISAJ MULTIMINERAL PE BAZA DE VAR HIDRATAT, CIMENT SI PRAF MARMURA + PROTECTOR PT. FINISAJE PE BAZA DE VAR IMPOTRIVA APEI SI MURDARIEI, INCOLOR, REZISTENT LA UV

SISTEM PLAFON 4 _(mansarda_case scari)
- PROTECTIE LA FOC EI 60: INCHIDERE GIPSCARTON ARMAT CU FIBRA DE STICLA, 1x1.5cm + INCHIDERE GIPSCARTON REZISTENT LA FOC 1x1.25cm+ SCHELET DE SUSTINERE METALIC PROFILE CD 60x27m
-GLET IPSOS+ AMORSA (VOPSEA TEXTURATA DIN RASINI ACRILICE IN DISPERSIE APOASA, NISIP SI MARMURA) + FINISAJ MULTIMINERAL PE BAZA DE VAR HIDRATAT, CIMENT SI PRAF MARMURA + PROTECTOR FINISAJ VAR (CEARA NATURALA DE ALBINE)

PARDOSELI EXTERIOARE:

SISTEM PARDOSEALA EXTERIOARA _(podeste accese, balcon, logii)
- FINISAJ MOZAIC DIN CIMENT TURNAT CU FATA SPALATA(MORTAR DE CIMENT PIGMENTAT LA CULOARE,CU SPARTURA DE CALCAR 10-25mm), REFACUT, cf. specificatii CAIET DE SARCINI
- HIDROIZOLATIE MEMBRANA BITUMINOASA TERMOSUDABILA 4mm - 2 STRATURI

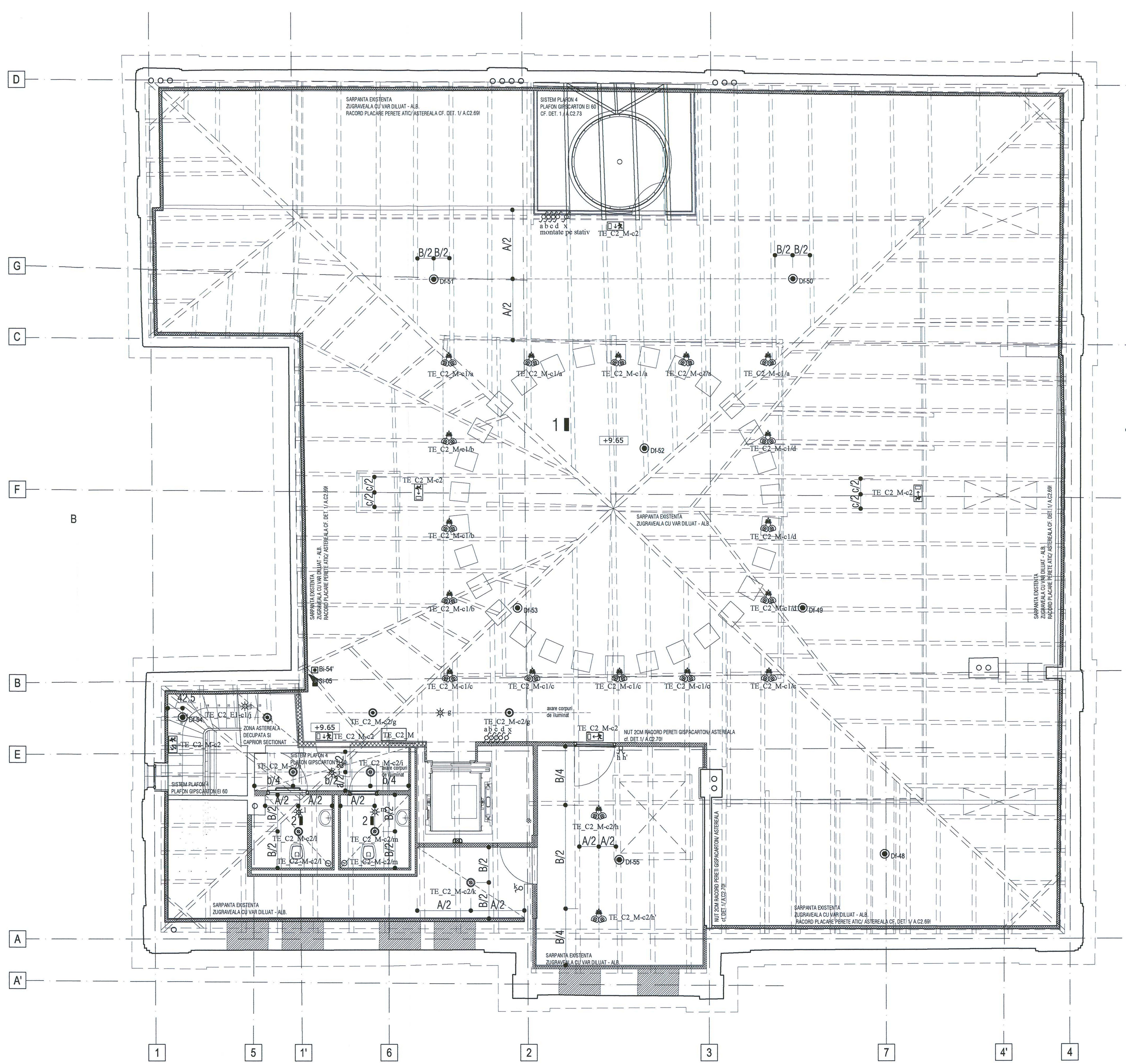

PLAN MANSARDA

1	SALA SENAT	117.22 mp
2	GRUP SANITAR	8.60 mp

LEGENDA ELECTRICE:

- Corp de iluminat tip aplica de perete, etansa IP44, echipata cu sursa fluo-compacta de 25W, montata aparent in casa liftului, alimentata din tabloul liftului.
- Corp de iluminat de siguranta echipat cu doua surse fluorescente de 8W.
- Corp de iluminat de siguranta echipat cu doua surse fluorescente de 8W, prevazut cu kit de emergenta de autonomie 1h, montat la exterior, la iesirea din cladire
- Corp de iluminat decorativ echipat cu 3 surse fluo-compacte de 25W, montata suspendat, lumina calda (3500K)
- Corp de iluminat decorativ echipat cu 2 surse fluo-compacte de 25W, montata suspendat, lumina calda (3500K)
- Corp de iluminat tip aplica de perete echipata cu sursa fluo-compacta de 25W, montata aparent' lumina calda (3500 K)
- Corp de iluminat tip aplica de perete echipata cu sursa fluo-compacta de 25W, montata aparent, lumina calda (3500 K)+kit de emergenta 1h
- Corp de iluminat tip aplica de tavan echipata cu sursa fluo-compacta de 25W, montata aparent, lumina calda (3500 K)
- Corp de iluminat tip aplica de tavan echipata cu sursa fluo-compacta de 25W, montata aparent, lumina calda (3500 K)+kit de emergenta 1h
- Corp de iluminat tip aplica de perete, etansa IP44, echipata cu sursa fluo-compacta de 25W, montata aparent
- Plafon — Corp de iluminat echipat cu 1 tub fluorescent de 28W, lumina calda (3500 K), montat aparent in plafon
- 16 — Corp de iluminat decorativ, echipat cu maxim 16 surse incandescente de 60W, montat suspendat
- Corp de iluminat tip spot , echipat cu o sursa fluorecenta de 20 W, lumina calda (3500K), montat pe sina
- Senzor de miscare 360°
- Intreruptor cap scara simplu 16A 250V
- Intreruptor simplu modular 16A 250V
- Intreruptor dublu 16A 250V (comutator)
- Intreruptor cap cruce simplu 16A 250V
- Ventilator/motor VCV
- Df-01 — Detector de fum adresabil

NOTA PLAFOANE:

- COTELE PLAFOANELOR SUNT DATE DE LA FINITUL PARDOSELII;
IN CAZUL MODIFICARII IN SANTIER A DETALIILOR SI INALTIMILOR PARDOSELILOR, COTA DE MONTAJ A PLAFOANELOR SE VA ACTUALIZA IN CONSECINTA, DAR NUMAI IN URMA CONSULTARII PROIECTANTULUI;

ELECTRICE:
- INALTIMEA DE MONTAJ A APLICELOR INTERIOARE ESTE DE 2.30m DE LA FINITUL PARDOSELII, DACA NU ESTE PRECIZAT ALTFEL;
- COTELE DE MONTAJ PENTRU PLAFONIERE SUNT DATE DE LA INTERSECTIA (SAU JUMATATEA) DIAGONALELOR INCAPERII RESPECTIVE, ACOLO UNDE NU ESTE PRECIZAT ALTFEL;
- MANSARDA: CABLURILOR CORPURILOR DE ILUMINAT SE VOR TRASA DE-A LUNGUL UNUI CAPRIOR PANA LA PARTEA SUPERIOARA A PANEI CENTRALE A SARPANTEI, PERIMETRALA, IN EXTERIORUL CAREULUI DE POPI, URMAND CONTURUL PANEI, PRIN COPEX METALIC RIGID D=16MM. DE LA NIVELUL COAMEI, ALIMENTARILE VOR IESI DIN TEAVA DE COPEX SI VOR AGATA PE CABLU TEXTIL ROTUND IMPLETIT PANA LA COTA DE + 2.30. (H MONTAJ CORPURI DE ILUMINAT AGATATE = +2.30M);

- INALTIMEA DE MONTAJ A CORPURILOR DE ILUMINAT DE SIGURANTA VA FI LA 10CM DEASUPRA USILOR DE EVACUARE.

Schema generala

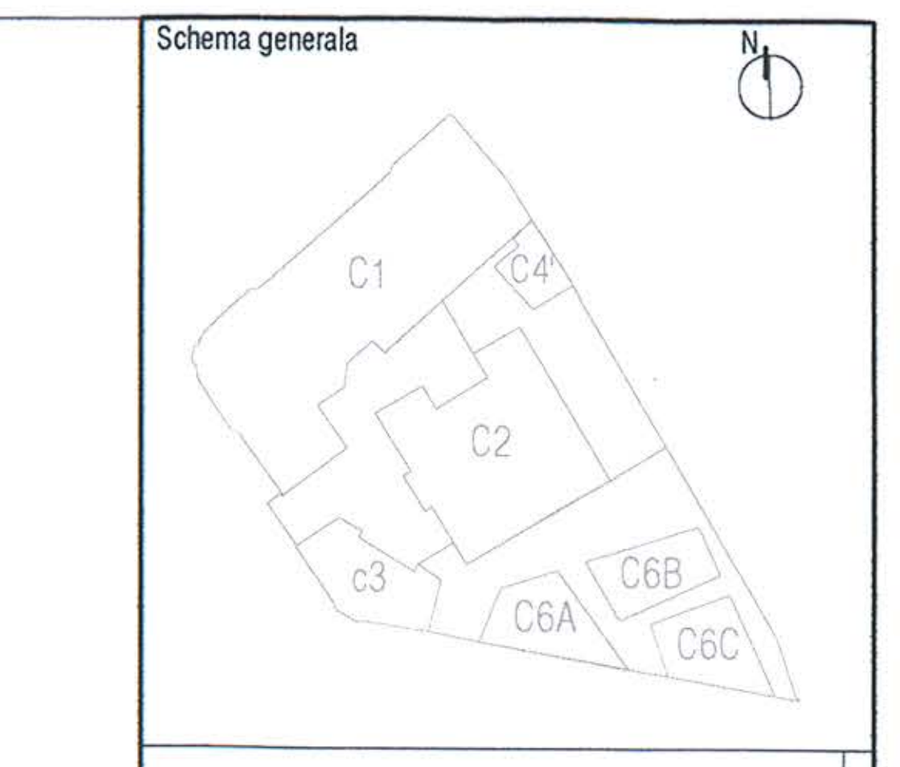

LEGENDA:

- BETON ARMAT
- ZIDARIE CARAMIDA
- PERETE GIPS-CARTON

NOTE:
CATEGORIA DE IMPORTANTA (CF. HG NR. 766/1997): C
CLASA DE IMPORTANTA (CF. N. P100 - 1/2006): III
GRAD DE REZISTENTA LA FOC (CF. N. P-118/1999): II
RISC DE INCENDIU: MIC

Cota ±0.00 = CTA (cota teren amenajat) = 81.20 CNM (cota absoluta raportata la Sistemul de coordonate Stereo Bucuresti si calculata fata de cota de nivel a Marii Negre) Pentru pante se vor consulta plansele de sistematizare verticala.

CONSTRUCTORUL VA VERIFICA TOATE COTELE SI DIMENSIUNILE. EVENTUALELE NECONCORDANTE, ERORI SAU OMISIUNI VOR FI SEMNALATE PROIECTANTULUI GENERAL.
DIMENSIUNILE NU SE MASOARA DIRECT PE DESEN.
NOTA:
SE VOR RESPECTA DETALIILE, PIESELE SI ACCESORIILE DE SISTEM ALE FURNIZORILOR!
SE VA CONSULTA PROIECTANTUL PENTRU SITUATIILE PARTICULARE APARUTE IN EXECUTIE!
CONSTRUCTORUL VA VERIFICA TOATE COTELE SI DIMENSIUNILE. EVENTUALELE NECONCORDANTE, ERORI SAU OMISIUNI VOR FI SEMNALATE PROIECTANTULUI GENERAL!

PLAN MANSARDA

1	SALA SENAT	330.22 mp
2	GRUP SANITAR	6.21 mp
3	HOL	4.89 mp
4	BIROU	21.08 mp
5	DEPOZITARE	14.17 mp

Acest proiect este proprietatea ADN BA si asupra sa functioneaza legile copyright-ului. El nu poate fi folosit in ansamblu sau in parti ale sale decat cu aprobarea scrisa a ADN BA. Orice modificare ulterioara a proiectului, facuta fara instiintarea si aprobarea scrisa a proiectantului, il absolva pe acesta de orice raspundere.

MĂCIUCĂ P. DĂNUŢ — ROMANIA MLPAT — NR. 05083 — C — INGINER — VERIFICATOR PROIECTE

MOLDOVEANU M. CLEMENT — ROMANIA MLPAT — NR. 05054 — B1; D; E; F — ARHITECT — VERIFICATOR PROIECTE

Proiectant general si de arhitectura
adn birou arhitectura
Str. Octavian, nr. 27, sector3, Bucuresti, ROMANIA
Tel. / Fax : 021 / 3267954, J40 / 3968 / 17.03.2003, R 15293910

Proiectant restaurare
opus/atelier de arhitectură
Calea Vitan 8 V51 sc.2 ap.42 031296 sector 3 Bucuresti
atelieropus@yahoo.com tel 021 3217632
nr. J40/8663/2001 cod fiscal: R 14235686

Proiectant rezistenta corpuri C1, C3, C4', C6
INCONA SRL Bucuresti
J40/6707/1991 ; R3013714
021 / 2111440

Proiectant instalatii
S.C. D&D EUROCOM S.R.L.
J40/14388/2004, CUI16742073,
Matei Basarab 108, bl. 74, sc. 1, et. 7, ap. 29,
sector 3, Bucuresti
Tel/Fax: 031/4251982, 031/4251981
e-mail: electrice@ddeurocom.ro
website: www.ddeurocom.ro

Specialitate

ARHITECTURA

Verificator / Expert	Cerinta	Referat
Danut Maciuca	C	/2017
Clement Moldoveanu	B1, D, E, F	/2017

Pr. Nr.	Beneficiar	Universitatea Nationala de Arte Bucuresti
P046/2009	adresa	G-ral Budisteanu, nr. 19, sect 1, Bucuresti

Titlu Proiect

EXTINDERE SI REMODELARE FUNCTIONALA SEDIUL UNIVERSITATII NATIONALE DE ARTE BUCURESTI, str. General Budisteanu 19

Sef proiect	arh. Andrei Serbescu
Proiectat	arh. Andrei Serbescu
Proiectat	arh. Adrian Untaru
Proiectat	arh. Bogdan Bradateanu

Titlu Plansa

PLAN MANSARDA
PLAFOANE: PROPUNERE

Faza PT+DE	Scara	Data	
REV.2	1:50	08.2017	A.C2.93