

## **TEMA DE EXAMINARE**

**Denumire curs: Analiza tehnologică a operei de artă – pictură pe lemn, An 1 - licență, sem. 2**

**Forma de examinare: verificare**

Tema:

**Detalii de pictura – experimente practice in diferite tehnici artistice.**

Tema de examinare propune experimentarea cu o serie de lianti folositi in pictura pe panou cu scopul de a observa diferențele de aplicare și de comportament ale stratului de culoare in funcție de tipul de liant și de concentrația sa. In același timp se urmărește respectarea etapelor de aplicare a culorilor din modelul original, precum și caracteristicile de lucru ale autorului (finețea pensulației, modalitatea de aplicare a culorii în tente plate sau prin hașuri de linii, în strat subțire sau opac, etc.). Fidelitatea cromatica si respectarea ordinii suprapunerii straturilor sunt criteriile de evaluare.

**Modalitatea de predare :** pe platforma Google Classroom, in format pdf.

**Termen de predare:** 9 septembrie 2020



Tempera cu ou / tempera grasa

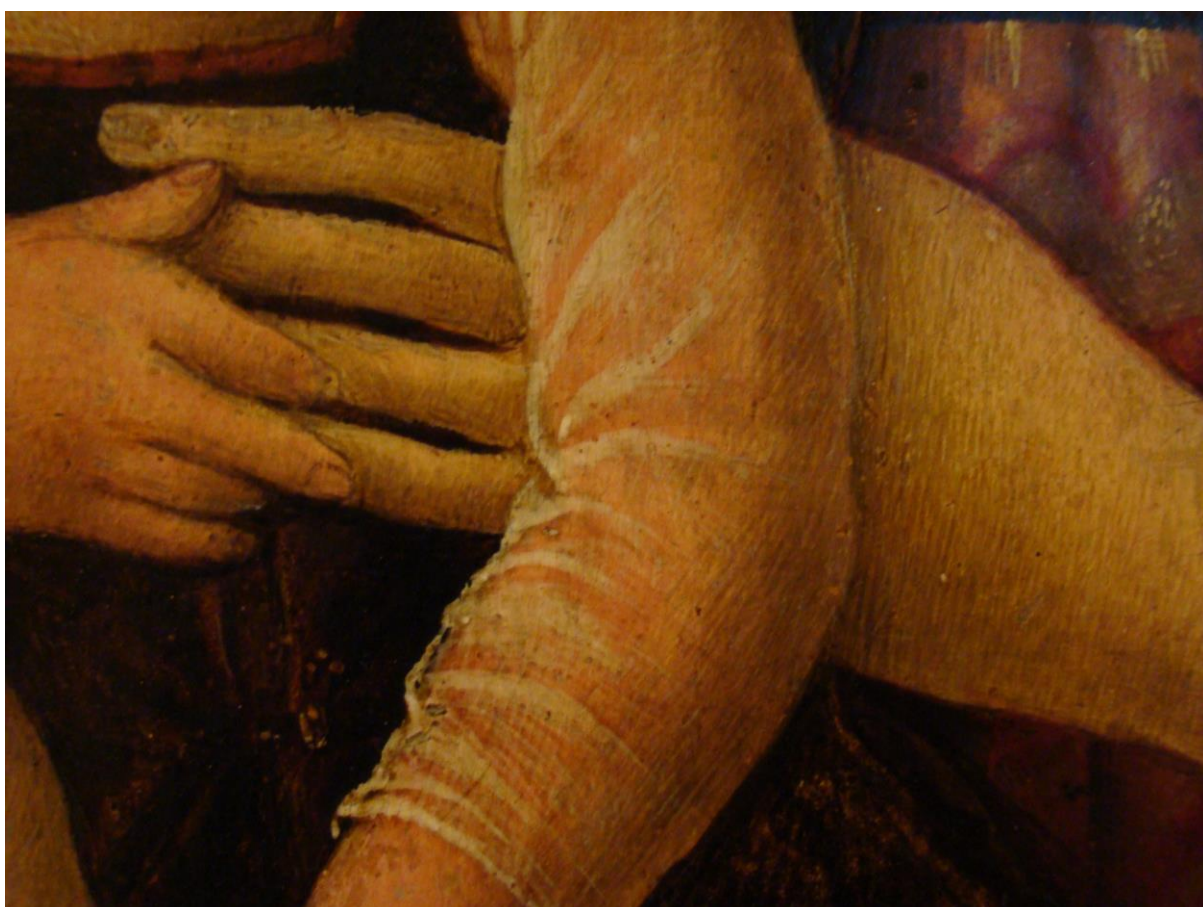

Tempera cu clei